Director
LEÃO VELLOSO

Correio da Manhã

Proprietario
EDMUNDO BITTENCOURT

Endereço telegraphico — "CORREOMANHA". Impresso em papel de HOLMBERG BECH & Cª. — Stockolmo.

Director, 1558, C.—Red. 5698, C.—Administração, 37, Central. Impresso em papel de NORDSKOG & Cª.—Christiania—Rio.

ANNO XIX — N. 7.665
Gerente — V. A. DUARTE FELIX

RIO DE JANEIRO — TERÇA-FEIRA, 24 DE FEVEREIRO DE 1920

REDACÇÃO
Largo da Carioca n. 13

O MOMENTO INTERNACIONAL — Serviços da Associated Press, Havas, Americana e correspondentes especiaes.

O sr. Lloyd George recebeu um memorial pedindo o reconhecimento do governo russo

LONDRES, 23 — O primeiro ministro, sr. Lloyd George, recebeu um memorial assignado por numerosos officiaes e outras pessoas que estiveram na Russia durante os ultimos dois annos, em serviço da Inglaterra, no qual os signatarios, inclusive o general Hubert Cough, que chefiou a missão militar britannica no Baltico, advogam o reconhecimento do governo maximalista, sob o fundamento de que o simples restabelecimento das relações commerciaes, por intermedio das sociedades cooperativas russas, não poderá produzir os effeitos desejados sem a assistencia do governo russo. Os signatarios do memorial salientam que de dia para dia se torna mais evidente a necessidade imprescindivel dos vastos recursos economicos da Russia, tanto mais que não pode mais haver a menor duvida de que a estabilidade da Europa depende da restauracão dos Estados da Europa Central, a qual sómente se conseguirá com o auxilio dos actuaes senhores do ex-imperio moscovita.

Chegou a Constantinopla uma grande esquadra ingleza

O custo da vida no Vaticano

A Austria quer cumprir o tratado de paz

A extradição do Kaiser

—o—

A opinião do internacionalista francez Edouard Clunet

A resposta negativa da Hollanda ás injuncções dos alliados, pedindo a extradição do kaiser, põe em causa o tratado de Versalhes. Parece egualmente difficil aos paizes da Entente não tomar conhecimento dessa recusa ou inclinar-se deante do facto consumado.

De que argumentos juridicos e de que meios politicos se valerão as potencias alliadas para conseguir a execução dessa clausula de paz — o julgamento de Guilherme II?

A esse proposito, o sr. Edouard Clunet, antigo presidente do Instituto de Direito Internacional, faz as seguintes interessantes declarações:

— "A resposta da Hollanda não me surprehendeu. Ha muito que estava prevenido a respeito pelos meus confrades hollandezes que examinaram o pedido dos alliados sob o ponto de vista juridico, constitucional, legal e historico.

Não nos detenhamos com subtilezas determinologia. Não estagnamos no *distinguo* entre *extradição* e *entrega* do refugiado. A origem latina *extraditio* não permitte nenhuma ambiguidade.

A these hollandeza é fortissima. A Constituição dos Paizes Baixos garante, aos estrangeiros como aos nacionaes, protecção ás pessoas e aos bens.

Nos paizes onde não existe lei sobre a extradição, os governos gozam de certa latitude no que concerne á entrega de estrangeiros requisitados pela justiça de seu paiz de origem. Trata-se, neste caso, de um acto de simples autoridade.

Não acontece o mesmo com os paizes onde existe a lei de extradição. Os textos formaes dessa lei eliminam toda velleidade de interpretação arbitral. O poder tem que se conformar com os limites da lei. A autoridade judicial é a unica que tem qualidade para conceder a extradição.

Um exemplo entre mil: quando a França pediu á Inglaterra a extradição de Cornelius Hertz, os juristas inglezes, encarregados do exame do requerimento, reconheceram que o caso não se quadrava nas previsões legaes. A extradição foi recusada, em vista da connexão dos actos incriminados com a politica.

Os juristas hollandezes não fizeram outra coisa. Consultaram os textos da lei hollandeza sobre a extradição e reconheceram a sua incompatibilidade com o crime definido no artigo 227 do Tratado de Versalhes, que reza: "As potencias alliadas accusam Guilherme de Hollenzollern por offensas a moral internacional."

Esta redacção póde ser explicita sob o ponto de vista da opinião publica, que foi unanime em approval-a... Mas, sob o ponto de vista juridico, é por demais vaga e inconsciente.

— "Não sabemos o que será, ao certo, a moral nacional... quanto mais a moral internacional, dizem os juristas hollandezes."

Aliás, os delictos de moralidade dependem unicamente da consciencia.

Forçoso é confessar que o crime assim definido não é previsto pela lei especial de extradição, nem pelos tratados assignados desde 1887 a 1898 pela Hollanda com a França, Inglaterra, Italia e Estados Unidos.

Os juristas hollandezes proclamaram ainda que — quando uma potencia pede a extradição, é preciso que o crime visado esteja não somente incluido no direito positivo do paiz requerente, como ainda no direito positivo do paiz requerido.

Ora, os codigos francez, inglez, italiano e americano não reconhecem, da mesma fórma que o codigo hollandez, o crime de "violação da moral internacional e da fé sagrada dos tratados."

Por mais engenhosidade que ponhamos no exame e apreciação dos actos de Guilherme II, não podemos dissimular que esses actos foram connexos á politica. E' obvio não esquecer que é um principio geralmente acceito — entre outros pela Inglaterra — que jámais um crime politico autoriza o paiz de refugio a entregar o culpado refugiado no seu territorio.

O artigo especial do Tratado, referente a Guilherme II, confere toda singular á argumentação juridica hollandeza!... Estigmatiza o kaiser, responsavel pela guerra, e priva os alliados de todos os meios de o julgarem nos termos admittidos pela jurisprudencia internacional...

A Hollanda não é "parte" no Tratado de Paz de Versalhes. Esse tratado ella póde considerar como *res inter allios acta*, porque só interessa os signatarios do contrato a que a Hollanda permanecem estranha..."

— Haveria, pois, algum meio de dar satisfação á consciencia universal que reclama o julgamento do kaiser?

A isto responde o sr. Clunet:

— O unico meio de pressão efficaz de que dispõem as potencias para fazer cessar a acção de resistencia que ellas julgam injusta da Hollanda, seria o emprego do bloqueio pacifico, que não implica o estado de guerra e que é um acto simplesmente "inamical"... Esse processo foi inventado no XIX seculo. Na verdade, considero-o excessivo e perigoso; e no caso previsto, sou-lhe adverso por muitas razões de opportunidade e mesmo de sympathia pelo povo hollandez que organizou a Conferencia de Haya.

Nos termos do direito internacional, o bloqueio pacifico não é contrario ao direito das gentes, sob as seguintes condições: os navios de pavilhão estrangeiro poderão entrar e sair livremente dos portos bloqueados. O bloqueio deve ser declarado, notificado officialmente e mantido por forças sufficientes. Os navios da potencia submettidos ao bloqueio podem ser sequestrados, sendo restituidos, com a sua carga, no fim do bloqueio, sem que possam reclamar qualquer indemnização.

Eu mesmo defendi perante a Côrte permanente de arbitragem de Haya, um caso em que o bloqueio pacifico foi reconhecido... Tratava-se do bloqueio das costas de Venezuela, em 1903, pela Allemanha, Inglaterra e Italia, acto de força no qual a França, a Hespanha e os Paizes Baixos não quizeram participar.

— A Allemanha, porém, signataria do Tratado, e que ratificou o famoso artigo 227, não poderia ella propria pedir a extradição do kaiser? Daria, dest'arte, uma prova cabal do firme proposito em que está de cumprir as condições de paz de Versalhes, pondo fim a toda complicação internacional?

— Esta hypothese não é melhor do que a dos alliados. A Allemanha não poderia basear, em direito, a sua pretenção. A Hollanda responder-lhe-ia com os mesmos argumentos que ás potencias da Entente. Os juristas hollandezes pediriam á Allemanha que positivasse a natureza dos crimes imputados ao ex-kaiser e que justificasse que esses crimes são previstos nas sancções do Codigo allemão.

Para que a Allemanha pudesse obter a extradição, seria preciso que accusasse pura e simplesmente Guilherme II de roubo e assassinato, crimes que entram na categoria do direito commum.

Não seria possivel exigir tanto da Allemanha...

— Que fazer, então, deante desta perplexidade?

— Espero que o accusado compareça, por sua livre vontade, á barra do Tribunal encarregado de o julgar.

Mas, antes disso, seria preciso que os alliados instituissem esse Tribunal especial, previsto pelo Tratado de Versalhes.

Tudo, porém, é tão vago nesta causa sem precedentes: a novidade do Tribunal, para um delicto novo, cujo castigo novo é deixado á discreção dos juizes...

O sr. Poincaré na presidencia da commissão de reparações

Paris, 23 — Nos circulos officiaes deposita-se grande esperança na nova orientação que a presença do ex-presidente da Republica, o sr. Poincaré, imprimirá aos trabalhos da commissão de reparações.

A commissão deverá examinar em primeiro logar o caso da suspensão da occupação do Rheno, notificada ao governo da Allemanha pelo sr. Millerand.

As clausulas navaes do tratado de Versalhes

Paris, 23 — A Conferencia dos Embaixadores, na sua reunião de hontem, examinou a questão da applicação das clausulas navaes do Tratado de Versalhes e resolveu mandar proceder a um inquerito a respeito do controle das estações radio-telegraphicas allemãs.

O governo da Allemanha foi autorisado pela Conferencia fez afretar navios para o repatriamento dos prisioneiros allemães que se acham na Siberia, sob a condição porém de serem repatriados em primeiro logar os prisioneiros tcheco-slovacos, yugo-slavos e polacos.

Attentado no Cairo

Cairo, 23 — Verificou-se, hontem, pela manhã, uma tentativa de assassinato contra o ministro da Agricultura, Chewfik Pachá, quando saia do edificio do ministerio. A bomba que contra elle foi lançada não logrou ferir ninguem. Foram presos dous estudantes, um dos quaes confessou ser o autor do attentado.

Os nacionalistas albanezes não se revoltaram

Roma, 23 — Os boatos registrados por alguns orgãos da imprensa estrangeira, de que os nacionalistas albanezes se revoltaram contra o governo de Durazzo, por ser demasiado favoravel á Italia e de terem provocado conflictos com os italianos, são absolutamente falsos.

A questão hungara

Paris, 23 — Foram apresentados no Secretario da Conferencia da Paz, os documentos appensos á resposta hungara aos termos de paz dos alliados. A imprensa franceza diz que a conferencia de Londres vae estudaer a questão hungara. O correspondente da "Associated Press" sabe, emtanto, que a delegação hungara não teve nenhuma informacão a esse respeito.

A QUESTÃO DOS NAVIOS

Outro artigo do "Matin"

PARIS, 23 — Tratando hoje da questão dos navios o "Matin" considera de capital importancia a discussão que se vae iniciar em Londres sobre a repartição entre os alliados da tonelagem apprehendida á Allemanha. O jornal reclama para a França, que perdeu mais de um terço dos seus navios sem poder construir outros, occupada como estava em fabricar material de guerra e munições para os alliados uma frota mercante poderosa e cita a proposito a situação de algumas nações que conservam em seu poder tonelagens não correspondentes ás perdas que soffreram. Depois de lavrar energico protesto contra o accôrdo Wilson-Lloyd George o "Matin" reclama a restituição á França de duzentas e cincoenta mil toneladas e accrescenta que é absolutamente inadmissivel que a França seja reduzida a vassalagem economica e se transforme no ponto de vista dos abastecimentos em tributaria de nações mais favorecidas.

Depois de mostrar mais uma vez que nesta questão existe completo accôrdo entre o governo e o paiz, o "Matin" conclue recordando que a parte da França na guerra foi, relativamnte ao sangue derramado, maior que a de qualquer outra potencia.

Os funeraes do almirante Peary

Washington, 23 — O corpo do contra-almirante Robert Peary, famoso explorador do Oceano Artico e descobridor do polo norte, foi hoje sepultado no cemiterio de Arlington, com todas as honras militares.

A' ceremonia compareceram os membros do governo e diversos diplomatas, que prestaram ao grande explorador este ultimo tributo de sympathia.

O ataude estava envolto na bandeira que Peary erguera no Polo Norte.

A responsabilidade da Hungria

Praga, 23 — Respondendo a uma interpellação sobre as negociações entre a Hungria e a Tcheco-Slovaquia, o ministro das Relações Exteriores, sr. Benes, declarou que a Hungria era mais responsavel pela guerra mundial do que a Austria, accrescentando: "A Hungria foi sempre inimiga de Praga e ainda agora o demonstra procurando contaminar no nosso paiz o virus bolshevista."

O commercio do trigo e o cambio

Roma, 23 — Um boletim do Instituto Internacional de Agricultura, que acaba de ser publicado agora, refere:

"Em consequencia das variações do cambio applicaveis ao commercio do trigo, os principaes paizes importadores tiveram de submetter-se a um augmento, no porto de embarque, de 12 a 25 °/°, conforme o paiz de destino, em relação aos preços vigentes, no mez de dezembro ultimo.

Esta elevação de preço, naturalmente será uma barreira a novos negocios.

A America que tem grandes quantidades de trigo para exportação, embarcou approximadamente um milhão de toneladas a menos, no ultimo semestre de 1919, do que em egual periodo de 1918. No emtanto o stock de trigo existente na mão dos fazendeiros, moleiros e vendedores, era tres milhões e 3/4 de toneladas inferior, em janeiro de 1920, ao de egual mez, em 1918."

O novo embaixador americano em Roma

Roma, 23 — O "Giornale d'Italia", concluindo um artigo sobre o sr. Johnson, novo embaixador norte-americano, na Italia, diz que a sua nomeação é uma prova de que entre os povos da Italia e dos Estados Unidos ainda ha logar para um entendimento amistoso.

O jornal accrescenta: "Estes povos foram sempre amigos, não existindo agora razões para um conflicto. Ambos estão anciosos de se conhecerem mutuamente e de trocarem o que possuem de util, para a civilização e a cultura de cada um. Para esta tarefa, o sr. Johnson está maravilhosamente escolhido!

Os retratos da familia Hohenzollern

Berlim, 22 — O ministro prussiano ordenou que todos os retratos da familia dos Hohenzollern fossem retirados dos edificios do governo abertos ao publico. Diz-se que as municipalidades seguirão este exemplo.

A Russia dos Soviets

A esquadra do mar Caspio adheriu aos bolshevistas

Nova York, 23 — O correspondente da Associated Press em Londres communica que, segundo refere um radiogramma de Moscou ali interceptado, a esquadra russa do mar Caspio, que até agora obedecia á orientação do general Denikine, acaba de adherir aos bolchevistas.

Accrescenta o radiogramma que o general Wrangel assumiu o commando em chefe dos exercitos brancos em substituição ao general Denikine.

Londres, 23 — O sr. O' Grady esteve hoje em conferencia no Ministerio do Exterior.

O delegado britannico voltará sabbado para Copenhague.

Londres, 23 — O *Daily Express* insere hoje uma entrevista com o chefe maximalista Lenine sobre o futuro da Russia.

Lenine mostrou-se muito optimista nas suas impressões e declarou ao correspondente daquelle jornal que a reconstrucção economica do paiz se faria pacificamente.

Londres, 23 — O "Moring Post" diz que numerosos beduinos que pertenceram ao antigo exercito turco estão ministrando instrucção militar a tribus que poderão fornecer 500.000 voluntarios para a defesa da Syria.

Por outro lado uma communicação vinda de Damasco annuncia que os bolshevistas estão desenvolvendo grande actividade na Syria e que os arabes ameaçam recorrer ao auxilio dos maximalistas caso não seja reconhecida a independencia do seu paiz.

Helsingfors, 23 — Uma nota officiosa publicada hoje diz que o governo da Finlandia não recebeu até agora nenhuma proposta de paz do Governo maximalista russo.

Stockolmo, 23 — O "Svenska Dagbladet" publica um telegramma de Helsinfors que diz terem os membros da esquerda social-democrata resolvido fundar um novo partido communista do qual será orgam official o periodico maximalista "Savon Xansa".

Londres, 23 — O "Daily Mail", diz que os primeiros ministros srs. Nitti e Lloyd George são favoraveis ao reatamento das relações com o soviet da Russia, oppondo-se, porém, o sr. Millerand a uma acção immediata.

Espera-se que o Supremo Conselho estudará o assumpto hoje.

Londres, 23 — O despacho radiographico procedente de Moscou dizendo que a esquadra do general Denekine, no Mar Caspio adheriu ao Soviet russo, accrescenta que o general barão Wrangel substituiu áquelle general, no commando-chefe dessa frota. Morreu em Ekaterinodar, victima da variola, o general Mamontoff.

Londres, 23 — Officiaes inglezes e belgas, aqui chegados hoje, procedente de Vardo, na Noruega, declaram que os maximalistas occuparam Murmansk. Os informantes vieram a bordo de um navio russo que lhes havia sido confiado e dizem mais que o seu navio foi o unico que conseguiu escapar daquelle porto, fazendo uso dos canhões. O commandante está ferido.

Londres, 23 — O Supremo Conselho deixou de se occupar temporariamente da questão turca para tratar do problema russo, a proposito do qual os representantes da Rumania manifestam grande anciedade em conhecer a intenção das principaes potencias. Os delegados rumaicos reclamam um pronunciamento definitivo da Entente sobre a situação da Russia, do qual dependerá a attitude da Rumania sobre a sua politica com os bolshevistas. A representação rumaica entende ter chegado o momento opportuno para que as grandes potencias definam claramente o que pretendem fazer com relação á Russia dos Soviets, de modo a que as pequenas potencias interessadas, entre as quaes a Rumania se julga incluida, possam decidir sobre as negociações de paz com os bolsheviki.

Entretanto, a delegação rumaica salienta que o seu governo está disposto a agir inteiramente de accordo com as grandes potencias.

O Conselho Supremo, ao que se informa, não chegou a uma decisão na sessão de hoje de manhã, a que assistiram o primeiro ministro da França, sr. Millerand, e o ministro das Relações Exteriores da Italia, sr. Scialeja.

A chegado do sr. Millerand a esta capital veiu facilitar enormemente os trabalhos do Conselho Supremo, pois a sua presença é indispensavel para que o Conselho possa tomar resoluções definitivas, com o apoio da França.

Copenhague, 23 — Um telegramma semi-official de Berlim desmente as noticias relativas a negociações de paz entre a Russia e a Allemanha, accrescentando tambem inexacto que o governo allemão pretenda tomar parte nas discussões de paz entre as grandes nações européas e a Russia dos Soviets, a realizarem-se no proximo mez.

O referido telegramma diz: "A Allemanha está em paz com a Russia desde o tratado de Brest Litovsk."

Copenhague, 23 — O sr. Litvinof, delegado bolchevista annunciou que as tropas do governo de Moscou se apoderaram de Murmanski, ficando assim em poder dos maximalistas todo o norte da Russia.

Londres, 23 — Na reunião da manhã da Conferencia da Paz foi novamente examinada a situação russa.

QUESTÕES SUL-AMERICANAS

Tacna e Arica — Bahia Negra

BUENOS AIRES, 4 de fevereiro. (Correspondencia da "Associated Press") — A famosa questão de Tacna e Arica, em que são interessados o Chile, o Perú e a Bolivia, ao que se diz, será um dos primeiros problemas a merecer a attenção da Liga das Nações. Entretanto a pendencia internacional sul-americana não será a unica pan-americana, que reclamará o pronunciamento da Liga, pois o Paraguay e a Bolivia pretendem egualmente, conforme se deprehende das informações aqui publicadas, submetter ao veridictum da Liga a controversia existente entre os dois paizes sobre uma faixa de territorio, cuja extensão é comparada ao Estado de California.

Estas duas questões constam do relatorio organizado pelo coronel House, e apresentado á delegação norte-americana, sobre os problemas que deveriam ser ulteriormente resolvidos pela Conferencia de Paris. Quanto á questão de Tacna e Arica sabe-se que ella já foi submettida ao Conselho Executivo pelo representante da Bolivia, senador Montes, resolvendo-se, no emtanto, adiar o seu estudo para quando estiver funccionando regularmente, com o numero exigido pelo estatuto, a Sociedade das Nações. Do mesmo modo foi resolvido sobre o chamado problema do Chaco, que interessa o Paraguay e a Bolivia.

A solução favoravel á Bolivia dessas duas questões viria dar-lhe accesso ao Pacifico, com o porto de Arica, emquanto que a posse do Chaco lhe garantiria um escoadouro para o Atlantico. Distante duas milhas de Buenos Aires, na margem esquerda do Chaco, banhado pelo rio Paraguay, affluente do Rio da Prata, existe um pequeno porto chamado Bahia Negra, accessivel a transatlanticos, pelo qual escôa grande parte da producção das minas bolivianas.

Mas, em 1886, alguns annos depois de ter a Bolivia perdido a guerra do Pacifico, que lhe valeu o sacrificio de um porto importante como seja o de Antofogasta, os estadistas bolivianos voltaram a sua attenção para Bahia Negra, cuja posse desde então foi proclamada pelos paraguayos.

A Bolivia protestou contra a occupação de Bahia Negra e as concessões de terras feitas no Chaco, vendo-se entretanto obrigada a fazer uma grande parte do seu commercio pelo porto através da pequena cidade de Santa Cruz, pelo porto de Corumbá.

Para justificar as suas reclamações os governos contestantes revolveram os archivos de Madrid, nos quaes existem documentos relativos ás expedições dos conquistadores hespanhoes.

Varias tentativas diplomaticas foram feitas pelos dois governos no sentido de chegar-se a um accôrdo, mediante o qual o territorio contestado seria dividido entre os dois paizes, projecto que encontrou sempre a maior opposição nos Congressos bolivianos e paraguayo.

Um dos maiores amigos do ex-presidente Kruger

Johannesburgo, 23 — Morreu hontem o senador Marks, um dos maiores proprietarios de minas, na Africa do Sul. Durante vinte annos, o referido senador foi socio do ex-presidente Kruger.

O problema turco

Os nacionalistas estão em maioria no Parlamento

Paris, 23 — O "Echo de Paris" informa que o Conselho Supremo, reunido em Londres, já examinou os relatorios attinentes ao tratado de paz com a Turquia.

Accrescenta esse jornal que, segundo consta na capital ingleza, ficou assentado que o Imperio Ottomano será governado por uma commissão mixta-anglo-franco-italiana, com séde em Constantinopla. A essa commissão incorporar-se-iam mais tarde representantes dos Estados Unidos e da Russia.

A' referida commissão caberia nomear delegados que se incumbissem de fiscalizar a execução de reformas nas regiões que continuassem sob a administração turca.

Constantinopla, 23 — Chegou aqui sabbado, tendo ancorado nas vizinhanças dos couraçados italianos e francezes, no canal do Bosphoro, uma esquadra ingleza composta de cinco couraçados e quatro destroyers, commandada pelo vice-almirante Fremant. Esses navios acham-se fundeados a pouca distancia do Parlamento, onde se está agora discutindo a paz. A imprensa está de tal modo radiante com a retenção de Constantinopla, que nada se tem preoccupado com os restantes termos do tratado.

Constantinopla, 23 — A esquadra ingleza aqui chegada sabbado é a mais imponente força naval que jámais entrou no Bosphoro. A vinda desses navios tem sido commentada differentemente, pensando alguns que elles fazem um simples cruzeiro e outros que a sua vinda se liga á critica situação da Turquia.

Londres, 23 — Muitos homens importantes, inclusive os arcebispos de Canterbury e York, professores de universidades, literatos e scientistas e politicos, enviaram um memorial a Lloyd George, protestando contra a decisão que permitte ao sultão permanecer em Constantinopla.

Este assumpto foi hontem objecto de muitos sermões, nas egrejas de todos os credos aqui professados.

Paris, 23 — Os nacionalistas que estão em maioria, na Camara dos Deputados turca, elaboraram um programma, no qual, entre outros pontos, incluem uma recusa formal a qualquer interferencia de nações estrangeiras, nos negocios internos da Turquia, a volta ao dominio turco dos territorios ainda desoccupados na conclusão do armisticio, e a acceitação da decisão tomada pelos arabes sobre o seu proprio destino.

Constantinopla, 23 — Os jornaes noticiam que o ex-grão vizir Tewjik Pasha foi nomeado chefe da delegação de paz turca, que se compõe de cerca de trinta membros.

Nova York, 23 — Um telegramma retardado de Constantinopla refere que o jornal "Alemdar", orgão da Entente e do partido liberal, opposto aos nacionalistas, denuncia que os jovens-turcos tramam a cooperação do pan-islamismo com o bolchevismo, e para este fim estabeleceram fortes centros de propaganda na Allemanha, Suissá e na Russia. Enver Pacha, Djavid Bey, Djemal Pacha e Taalat Pacha, partidarios extremados da Allemanha, são apontados como os principaes chefes do movimento nacionalista, affirmando-se que elles entraram em negociações com os maximalistas para uma acção conjunta.

O jornal termina as suas revelações dizendo que Enver Pacha, que se encontra actualmente na Persia, assignou um accordo com os radicaes persas e representantes russos, em Azerbaidjam, garantindo a collaboração dos turcos no projectado avanço dos exercitos vermelhos sobre a India.

Os estaleiros hungaros no Danubio

Spalato, 23 — Foram vendidos a capitalistas italianos por seus proprietarios hungaros os estalleiros de construcção naval situados, no Danubio.

A cerimonia da transmissão realizou-se, sabbado, havendo uma parada, a que assistiu D'Annunzio com seu estado-maior, acompanhados de uma guarda de honra e bandas militares.

A' Alliança Internacional das suffragistas

Londres, 23 — A conferencia da Alliança Internacional das Suffragistas deverá reunir-se em Genebra, no proximo mez de junho.

Esta reunião deveria effectuar-se, em Madrid, mas devido aos grandes obstaculos oppostos á sua realização, na Hespanha, foi combinada a sua transferencia para Genebra.

A Austria e o tratado de Saint Germain

Vienna, 23 — O chanceller Renner enviou hontem uma nota ao governo de Budapest, dizendo que a Austria se mantem fiel ao tratado de Saint Germain.

A CARESTIA DA VIDA TAMBEM ATTINGE O VATICANO

ROMA, 23 — Em consideração ao alto custo da vida, o Papa Benedicto augmentou de 10 a 25 % os salarios dos empregados do Vaticano.

Os cardeaes que não teem outros recursos, além dos seus salarios abandonaram os seus cargos, por serem as suas despezas agora quatro vezes superiores ao que eram antes da guerra.

A' aviação franceza

Paris, 23 — Commentando o estado actual da aviação franceza, que diz ser de completa paralysia, "La Liberté" assegura que a proxima guerra será ganha ou perdida, pelo paiz de maior efficiencia aerea adquirida, no tempo da paz.

O jornal diz que os aeroplanos commerciaes devem ser construidos de maneira a poderem ser transformados, o mais depressa possivel, em armas de guerra. A França necessita de ter bastantes aviadores civis, que possam constituir uma frota aerea disposta a entrar, em combate, logo no inicio da guerra. Observa esse diario que esta frota deve ser muito apparelhada afim de que leve vantagem, no bombardeio das cidades e dos pontos estrategicos. Assegura ainda que a Inglaterra abriu creditos, no valor de quinze milhões de libras destinadas á aviação e que os Estados Unidos, a Rumania e o Japão fazem o necessario para manter as suas frotas aereas, num bom estado de efficiencia.

Accusação aos civis belgas

Berlim, 23 — A commissão saxonia encarregada de dar parecer sobre os "crimes de guerra praticados pelos inimigos" annuncia possuir documentos que provam barbaridades commettidas pelos civis belgas, contra os allemães, durante a invasão.

O monopolio do fumo na Italia

Roma, 23 — O monopolio do fumo exercido pelo Estado, rendia antes da guerra cerca de . . . . 310,000,000 de liras, sendo que agora já alcança a respeitavel cifra de dois bilhões.

O monopolio de phosphoros rendeu 40 milhões de liras approximadamente.

A "Epoca" diz haver indicação de que os norte-americanos querem assegurar estes dois monopolios, como foi feito na França, com o fumo.

A Hungria, barreira secular do Christianismo

Roma, 23 — O cardeal hungaro, monsenhor Chernoch, numa entrevista concedida hoje ao jornal "Epoca", lembra que a Hungria foi a barreira secular do Christianismo, salvando os thesouros da civilização européa. Depois de alludir aos soffrimentos de seu paiz durante a guerra, o cardeal diz: "A Hungria almeja uma paz justa e espera que o mundo christão ajudal-a-á a defender a sua integridade territorial, ameaçada, mediante um plebiscito."

Em Saragoça

Madrid, 23 — Communicam de Saragoça que, quando era maior o movimento em um café daquella cidade, deu-se a explosão de uma bomba de dynamite que havia sido collocada debaixo de um sofá. Ficaram feridas oito pessoas, algumas das quaes gravemente. O attentado é attribuido aos criados de cafés e restaurantes que estão em gréve. Foram feitas diversas prisões.

DE PORTUGAL

Lisboa, 23 — Teve grande imponencia o funeral do guarda-livros, que foi victima do attentado contra uma sapataria desta capital.

Entre os quinze sapateiros paredistas que foram presos pela policia, conforme informámos em telegrammas anteriores, ha dois sobre os quaes recaem fundadas suspeitas de autores do lançamento de uma bomba contra o edificio do jornal *O Seculo*, que ficou com os vidros de todas as janellas partidos, não tendo havido victimas.

Lisboa, 23 — No dia 1º de março proximo será regulada a hora official em toda a Republica.

Lisboa, 23 — Continúa sendo numerosa a romaria de pessoas de todas as classes sociaes que affluem á redacção do *Seculo*, aonde vão levar ao director desse jornal a sua solidariedade no protesto que fez contra o attentado a dynamite de que fôra victima hontem o edificio em que funcciona esse jornal.

Até agora nada se sabe de positivo sobre a autoria desse attentado.

A questão do Adriatico

"A Italia está resolvida a esperar tranquilamente"

Roma, 23 — O "Messaggero" reclama contra a censura que suprimiu um telegramma vindo de New York, no qual se transmittia ao summula de um artigo publicado no "The Wall Steet Journal", contra a attitude do presidente Wilson, em relação á Italia.

O "Messagero" accrescenta que a acção da censura é "mais Wilsoniana do que o proprio Wilson".

Washington, 23 — Espera-se aqui, nos meios officiaes, que o presidente Wilson envie, hoje á noite, aos primeiros ministros da "Entente", a sua resposta sobre a questão do Adriatico. Nada transpirou dos termos desse documento.

Spalato, 23 — Iniciou-se aqui um movimento, á frente do qual se acham personalidades yugo-slavas, destinado a transferir a capital da Dalmacia Slava para Ragusa, afim de fazer desta cidade o principal porto da Yugo-Slavia.

Roma, 23 — O sr. Olindo Malagodi, director da "La Tribuna", em artigo publicado no seu jornal, diz que a Italia está resolvida a esperar tranquillamente a solução da questão do Adriatico, não obstante poder, se quizesse, applicar immediatamente o tratado de Londres. O Governo Italiano, porém, não quer precipitar os acontecimentos.

Washington, 23 — Annuncia-se officialmente que o presidente Wilson publicará todas as notas trocadas entre os Estados Unidos e a Entente sobre a questão do Adriatico, com o consentimento dos primeiros ministros europeus, logo que estes tenham recebido a resposta do governo americano á ultima nota assignada por lord Curzon.

Genova, 23 — Continua sendo objecto de principal commentario pela imprensa a questão do Adriatico em torno na qual se agitam muitas paixões. Em geral prefere-se aqui a applicação do pacto á autonomia da Dalmacia contra os propositos do presidente Wilson.

A' Hungria quer manter a unidade nacional

Paris, 23 — A resposta da delegação hungara ás condições de paz que lhe foram apresentadas pela Entente é considerada aqui como uma recusa terminante aos termos relativos á cessão da Transylvania e outros territorios e ás clausulas economicas. O correspondente da "Associated Press" diz-se autorizado a informar que, contrariamente ao que se tem commentado, a resposta da Hungria, ainda não divulgada integral e officialmente, está baseada unicamente no principio da auto-determinação e advoga para a Hungria os mesmos direitos que prevaleceram na Conferencia da Paz para os paizes vizinhos que se desaggregaram do antigo Imperio austro-hungaro, constituindo-se em Estados independentes.

A delegação hungara propõe que a sorte das populações dos territorios contestados seja resolvida num plebiscito, livre da pressão das tropas occupantes, e termina reaffirmando o firme proposito da Hungria em manter a unidade nacional.

Paris, 23 — A resposta da Hungria ás condições de paz propostas pelos Aliados propõe que se o plebiscito na Trannsylvania for contrario á anneação á Rumania, ser-lhe-á concedida completa autonomia politica, estabelecendo-se uma união economica com a Hungria.

O governo hungaro faz notar que embora 43 °/° da população da Trannsylvania sejam rumaicos este territorio pertence ha muitos seculos á Hungria e que a immigração rumaica se originou ali pelo facto de terem os rumaicos procurado refugiar-se contra a perseguição dos turcos. Accrescenta a resposta que os rumaicos habitantes desse territorio nunca pediram á annexação á Rumania; as opiniões estão divididas em dois grupos, um favoravel á autonomia e outro conserva-se fiel á Hungria.

Diz ainda a resposta que os rumaicos praticaram toda sorte de barbaridades, pedindo a nomeação de uma commissão para apurar os crimes attribuidos ás tropas rumaicas de occupação.

O governo hungaro considera as fronteiras demarcadas pelo tratado de paz contrarias aos legitimos direitos da Hungria, sob todos os pontos de vista. Para os demais Estados que surgiram da ruina do imperio austro-hungaro os alliados levaram em consideração as razões historicas, estrategicas e economicas de cada um delles, não procedendo assim para com a Hungria. Além da Trannsylvania os paizes vizinhos, diz a resposta, pretendem arrebatar uma faixa de territorio, de 35 a 40 milhas, onde a população hungara representa uma maioria esmagadora.

O exercito inglez

Londres, 23 — O sr. Winston Churchill, ministro da Guerra, apresentou na sessão de hoje da Camara dos Communs o projecto do orçamento da sua pasta.

Justificando as diversas verbas, o sr. Churchill expoz longamente o programma do governo relativo á organização do futuro exercito britannico.

A VIDA CARA

Em Portugal a situação reclama energicas medidas do governo

LISBOA, fevereiro de 1919 (*Especial para o Correio da Manhã*) — Positivamente isto de carestia de vida, já não é exploração, egoismo ou avareza...

E' nada menos que um delirio e um delirio que nos atirará a todos não se sabe bem para onde.

Quando havia tabellas e consequentemente a suppressão da liberdade de commercio, os senhores grandes commerciantes e productores clamavam em alta grita que era o governo que fazia a vida cara, porque não permittia a concorrencia, nem abastecimento completo do mercado, e outras tantas desculpas e mil invenções que esses cavalleiros idealisavam na ancia de mais e mais sugarem este infeliz povo.

Vem um governo que lhes faz a vontade. Pouco a pouco é permittida a liberdade de commercio e em tres mezes, mais não foram, a vida, que antes era carissima, duplicou e hoje estamos no auge.

Ante esta situação afflictiva o actual titular da Agricultura resolveu propor na Camara dos Deputados a suppressão da liberdade de commercio. A Camara approvou a proposta, esperando-se que o mesmo succederá no Senado. E depois?

Tyará o ministro, completamente com o decreto, medidas que o acompanhem, conseguindo a estabilisação de preços dos generos? Ou teremos que nos sujeitar á reacção que já se desenha, ameaçadora e terrivel, dos milhares de exploradores que vêm a sua vida sempre desiquilibrada, apesar de todas as economias e soffrimentos?

Começa-se já a sentir no mercado a falta de generos e se o ministro não providenciar, não sabemos que possa succeder ante a imminencia de uma revolução de fome.

E continuaremos de mal a peor...

A IRLANDA

Condemnado por ter ameaçado o vice-rei

DUBLIN, 23 — O sr. Robert Barton, membro sinnfeiner do Parlamento, foi condemnado hoje a tres annos de prisão, por ter ameaçado o Visconde Frenck, chefe do governo irlandez.

O sr. Deschanel agradece

Paris, 23 — O presidente Deschanel telegraphou hoje aos presidentes do Uruguay e do Chile, srs. Brum e Sanfuentes, agradecendo-lhes as felicitações enviadas por occasião de sua ascensão ao poder.

A nova Constituição da Prussia

Londres, 23 — O projecto da nova Constituição da Prussia, que será apresentado á Dieta dentro de alguns dias propõe a creação de uma corporação parlamentar, destinada especialmente á fiscalização dos creditos. Esta segunda secção do Parlamento prussiano terá autoridade para regular todas as medidas orçamentarias approvadas pelas outras camaras legislativas e sua creação, segundo dizem os constituintes, têm por fim evitar que a assembléa nacional vote creditos illimitados para os presidentes e funccionarios dos diversos Estados.

A Dieta prussiana espera discutir o assumpto, o mais breve possivel. As eleições, todavia, deverão realizar-se sómente no proximo outomno.

O sr. Washington Luiz e a França

Paris, 23 — O "Journal" trata hoje em editorial da campanha de diffamação em que estão empenhados os ministros da França e apresenta como alto exemplo das sympathias de que a França gosa no estrangeiro este trecho de uma carta do dr. Washington Luiz ao sr. Mascuraud em resposta a um convite deste senador para visitar a França:

"Sómente a falta de tempo me priva do prazer de visitar agora a França, o grande e nobre paiz que amamos e cujos sacrificios extraordinarios em beneficio da Humanidade o elevam de modo tão singular."

E accrescenta o "Journal": O dr. Washington Luiz, que dentro em breve assumirá a presidencia do Estado de São Paulo, professa pelo nosso paiz, e não deixa de os exprimir com calorosa sinceridade, esses sentimntos de affecto e admiração. E quantas outras personalidades em todos os paizes do mundo não estão, como o futuro presidente de S. Paulo, promptas a contribuir para a conservação e desenvolvimento da nossa influencia no estrangeiro?"

O DESTINO DE BYZANCIO

Os tratados de paz com os Estados do oriente ficaram para o fim. O mundo ainda tão absorvido com o julgamento do Kaiser e dos officiaes allemães, accusados de transgressão das leis e usos da guerra, que a quasi toda a gente passa despercebido um facto, que em outro momento causaria funda impressão: a permanencia dos turcos em Constantinopla, com o beneplacito das potencias.

Estamos deante daquillo que Gladstone, em 1876, chamou o indisivel ottomano. Aos espectadores desatentos da marcha da politica européa poderá ter sido um lance de surpresa, o accordo franco-italo-britannico, em virtude do qual Byzancio continuará a séde do poder espiritual e temporal do kalifa. Um golpe de vista, porém, mais detido á situação do oriente bastará para justificar o sorriso de sceptica incredulidade de quantos, ha quinze mezes, desconfiavam de qualquer attitude [illegible] ou leviana da parte dos alliados, em relação ao velho imperio dos osmalins. O turco é como o corvo: velho, alquebrado, doente, mas vae vivendo.

A derrocada russa, em 1917, veiu facilitar extraordinariamente a solução dos problemas politicos do levante e do suéste europeu. A incognita inquietante para os alliados, soada á hora da Conferencia da Paz, seria a presença da Russia victoriosa e insaciavel, na partilha dos despojos da constituição dos Imperios centraes. As declarações do sr. Sazanoff, em fevereiro de 1915, na Duma, definiram claramente a politica russa [illegible]: a Russia pleiteiava a posse dos estreitos, de Constantinopla e da zona da Anatolia comprehendida no mar Negro. *Excusez du peu...*

Este lago passava a ser um mar russo. S. Petersburgo, dominando o Bosphoro e os Dardanellos, se constituiria uma tal ameaça á supremacia ingleza, na Asia, que os estadistas do Foreign Office olhavam com terror a hypothese de eliminar-se um adversario como a Allemanha, para substituil-o por outro ainda mais perigoso do que ella, para a politica asiatica da Inglaterra.

Byzancio em poder dos agentes do pan-slavismo equivalia á decisão, pela Russia, da chave de oiro da supremacia commercial do planeta. O tzarismo, porém, baqueou, e é entre a Inglaterra e a França que se vae decidir do destino turco. A attitude da diplomacia ingleza em relação ás aspirações italianas sobre a Turquia mostra o prudente instincto de conservação que conduz a raposa do Dowing Street, na solução dos problemas mediterraneos. Collocando-se em 1915 ao lado da Entente, a Italia suppunha poder tornar-se uma grande nação mediterranea. Esqueceu, porém, ella de que o caminho para a India e o Egypto — dois dos tres pilares do imperio colonial britannico — passa por este mar interior... O facto do dominio britannico se achar implantado em Gibraltar, Malta e Suez, deveria ter induzido os homens de Estado italianos, á convicção de que nunca a Inglaterra, emquanto ella dispuzer do poder naval que tem, abdicará da sua hegemonia maritima no Mediterraneo. Mais do que Wilson, ao [illegible] do Adriatico fez jogo [illegible], os adversarios subtis e perigosos do imperialismo [illegible] de expansão italiana, no mar Jonio, são a Inglaterra e a mesma França. Os Estados Unidos fazem apenas de cabeça de turco. Mas o caso da Italia com os seus outros alliados de 1915 é outra questão, como gosta de dizer Rudyard Kipling. Por ora, nos preoccupa é a questão da Turquia.

O turco é cruelmente detestado em toda a Europa, quasi tanto como o judeu. Elle é pintado como uma horda selvagem, um tropel de bestas ferozes, que, pisando o solo da peninsula ha cinco seculos, desde 1389, só tem feito matanças e ruinas, amordaçando e massacrando os povos vencidos, sem ter contribuido estes cinco seculos, com uma flor sequer para o jardim da cultura humana. O genio ottomano é o genio do mal, da destruição e do terror. Sem nenhuma força creadora, sem nenhum sentimento individual, diz-se que elle seccou a terra abençoada, onde o genio atheniense e depois o romano fizeram surgir outrora os padrões illustres da civilização mediterranea. Detida em Lepanto, pelas armas venezianas e hespanholas, depois em Vienna, por Sobieski, e successivamente derrotada, a Turquia sobrevive a cada um desses desastres, que a sideram, continuando a sua trajectoria no meio [illegible] da Europa liberal.

Depois da capitulação de San Stefano, na guerra russo-turca, pareceu que o imperio dos osmalins não prolongaria a sua existencia na Europa. O Congresso de Paris, entretanto, salvou a Turquia, desmembrando-lhe a Bosnia e a Herzegovina, para dar á Austria; [illegible] á Inglaterra em Chypre, [illegible], a Servia e a Rumania cada qual com a sua soberania, a Bulgaria com uma autonomia mais restricta, e [illegible], que Salisbury compararia mais tarde aos quarteirões mal afamados das grandes cidades. Em 1912 desencadeou-se a tempestade balkanica, e o exercito ottomano, batido pelos seus antigos escravos, desde as trincheiras de Tchataldja, em derrotas [illegible], sem que, todavia, a paz de Londres [illegible] o planejado aniquilamento da Turquia. Finalmente, em 1914, os jovens turcos vão á guerra com a Triplice Alliança, [illegible] da partilha e da expulsão dos conquistadores de Byzancio. Mas elles ficam ainda uma vez...

O que se não esperava era que a religião ainda constituisse uma das forças politicas decisivas da Europa. O triumpho diplomatico [illegible] a Turquia [illegible] provas impressionantes. A permanencia do sultão em Constantinopla é a victoria da reacção nacionalista e religiosa [illegible] salvou agora o imperio dos osmalins do desastre total, que a todos se afigurava inevitavel com a derrota militar da Allemanha. Este é um exemplo [illegible] aquelles povos, que [illegible] o sacrificio de sua physionomia ethnica, [illegible] historica, [illegible] sociologicos, [illegible] para sobreviver [illegible] na politica internacional.

Desde que as potencias [illegible] começaram a penetrar na Turquia, [illegible] ao velho Estado islamitico, governado [illegible] a solidariedade religiosa dos povos [illegible] de um Estado ultra liberal, [illegible] energias da revolução [illegible] uma reacção, que era o objectivo de toda a nacionalidade, nos seus partidos em geral: a necessidade de varrer do paiz o enxovalho do regimen das capitulações; de afastar a interferencia européa dos negocios internos ottomanos, e o fortalecimento da autoridade nacional. Somente os que desejavam a reforma politica, segundo os padrões da revolução franceza, não [illegible] ou não sabiam enxergar que a unica fórma de alcançar a renascença do imperio consistia na manutenção dos estatutos do antigo califado islamico. Os partidarios da fórma liberal européa, revelavam uma ignorancia surprehendente da tradição historica e da sensibilidade oriental, no jogo da adaptação do paiz a uma [illegible] politica, em radical desaccordo com a sua indole e os seus antecedentes sociologicos. O Estado federal neutro era um absurdo, inteiramente inviavel, [illegible].

A mentalidade turca é inteiramente alheia á idéa da patria; essa idéa politica e sentimental está toda ella condicionada pela idéa religiosa. O turco é o animal mais religioso, que pisa a Europa. As tentativas para attribuir ao espirito ottomano horizontes mais largos e humanos, para além das fronteiras do kalifado, têm sido em pura perda. Elle persiste sempre o Estado patriarchal e absolutista do Islam. O vinculo religioso é a forte cadeia da unidade nacional e a dependencia dos mahometanos ao poder do kalifa de Constantinopla. O que sacrificou a Turquia a ponto da colligação balkanica quasi annihilal-a na peninsula, foi o excesso mesmo de europeização della, que a privou da sua forte armadura historica. Byzancio, [illegible] sobre os mahometanos, tem de ser a capital de um Estado centralista, com a sua religião propria, e defendida pelo kalifa com tal zelo, que as guerras emprehendidas pelo Estado, revistam a expressão sagrada de uma luta pelo Islam.

O imperio dos osmalins não dispõe de uma só physionomia ethnica. Elle é um conglomerado obscuro de turcos, gregos, arabes, kurdos, armenios, bulgaros, e outros agrupamentos ethnicos menores. O xadrez austro-hungaro poderia ser comparado ao mosaico ottomano. Mas o prussiano do imperio é o turco, e elle é quem assegura a ficção do Estado, graças á manutenção dos laços religiosos, e á disciplina militar do exercito. O turco, sobretudo o anatolio, é um fanatico, [illegible].

[illegible] o ponto estrategico que é a Turquia [illegible], combinada com a Anatolia, é que se póde bem comprehender a razão porque o Levante e o Suéste europeu constituem o theatro de quasi todo o drama politico desenrolado no velho mundo, estes ultimos annos.

Ha cerca de dois annos, a proposito da linha de Hindenburgo [illegible] Turquia, [illegible] collocada no ponto de intercessão de tres continentes, como nação dominadora das chaves de dois mares [illegible]. A grande estrada economica [illegible] Hamburgo era até 1918 a chapa [illegible] Europa e a Asia, pelo Mediterraneo, e impedir, como fizeram até outubro de 1918, qualquer contacto da Europa occidental com o Mar Negro e o Mar Caspio. A campanha ingleza no Egypto, para collocar a salvo de uma invasão [illegible] a zona do canal de Suez, [illegible] da jornada de 1914-1918.

O imperio dos osmalins, dominando o roteiro maritimo da Grã-Bretanha para o Oceano Indico, [illegible] foi para os estadistas inglezes um pesadelo [illegible] passam pela gar-

continentes, é o turco, que tem guardadas as portas naturaes de accesso ao continente asiatico. Mesmo defendido por Gibraltar e Malta, o poder naval britannico, se houvesse perdido, nas mãos dos ottomanos Suez, teria sido despojado da sua estrada oceanica natural para as Indias, e o Extremo Oriente. Como corollario fatal desse estado de coisas, a dictadura do sultão viria de novo estabelecer-se no Egypto, na Africa Septentrional, vingando então, o sonho do imperio continuo para o oriente, imaginado pelo imperialismo allemão, graças á attitude de protector dos povos do Islam que Guilherme de Hohenzollern a si já se arrogára. Para se ver o grão de inquietude do inglez, ante a sorte do Egypto, é sufficiente affirmar que o maior deposito militar desta guerra, estava em Kantara. Nos pantanos, que cobriam essa região, a engenharia de guerra e a sanitaria levantaram em poucos mezes uma base militar, chamada a desempenhar na defesa do Egypto, um papel de primeira ordem.

Os que acreditavam assistir em 1920 á autopsia da Turquia estão desapontados. A guerra, se não foi a renascença, que esperavam os jovens turcos, não foi tambem o tumulo, apregoado pelas cassandras agoirentas do seu destino. O Islam salvou-lhe alguns destroços do prestigio decaido. E' ainda a força de um imponderavel, agindo na historia, para torcel-a, ou o que é mais certo, para conduzil-a aos seus fins.

A. CHATEAUBRIAND

Topicos & Noticias

O TEMPO

Temperatura de hontem, nesta capital: minima, 24°,3; maxima, 29°,8.

Boletim do Observatorio Nacional: "*Situação geral da atmosphera ás 9 horas de segunda-feira* — Ao contrario do que foi previsto, o novo anticyclone fundiu-se com a area de altas pressões da região sueste do paiz, sem perturbar o estado do tempo de nossa zona, nem tão pouco baixar-lhe a temperatura. O centro do systema resultante, já mais reduzido e menos intenso, occupava, esta manhã, pequena parte do Uruguay e o Atlantico. A depressão continental alastra-se de novo para o sul, tendo já attingido o centro da Argentina.

A temperatura média da capital, ante-hontem, dia 22, foi 28°,0 ou 2°,8 acima da normal.

Probabilidades do tempo até ás 16 horas de terça-feira:

Estado do Rio (previsão geral) — Tempo: bom, porém sujeito a trovoadas locaes. Temperatura: conservar-se-á elevada.

Districto Federal e Nictheroy — Tempo: em geral bom, porém muito sujeito a trovoadas locaes (1). Temperatura: estavel ou ligeiro declinio á noite; conservar-se-á elevada de dia (1).

Ventos: normaes (1).

Escala de probabilidades:
1) muito provavel;
2) provavel;
3) algumas probabilidades.

NOVA — Serviço telegraphico: em geral, satisfatorio."

HONTEM

Cambio

	90 D/V.	A' VISTA
Sobre Londres	18 11/32	18 11/64
" Paris	$287	$288
" Italia	—	$224
" Montevidéo	—	4$175
" Hespanha	—	$690
" Suissa	—	$647
" Hamburgo	—	$046
" Nova York	—	3$899
" Portugal (escudos)	—	1$015
" Buenos Aires (peso ouro)	—	—
" Buenos Aires (peso papel)	—	1$711
" Hollanda (florim)	—	—
" Syria	—	—
" Beyruth	—	—
" Suecia	—	—
" Noruega	—	—
" D'namarca	—	—
" Austria	—	—
" Escandinavia (corôas)	—	—
" Belgica	—	$294
" Japão (yen)	—	$000
" China	—	—
Extremas:		
Casa matriz	18 5/16 a	18 3/8
Bancario	18 5/16	—
Moedas:		
Soberanos	—	20$600
Libras (papel)	—	—
Peseta (papel)	—	—
Escudos	—	$200
Francos (papel)	—	—
Peso uruguayo (ouro)	—	—
Corôas austriacas (papel)	—	—
Liras (papel)	—	$270

HOJE

Correio

Esta repartição expede malas, pelo "Anna", para Santos, Paraná, São Francisco, Itajahy e Florianopolis.

Carne

Para a carne bovina posta em consumo hoje, nesta capital, foi affixado hontem, no Entreposto de São Diogo, o preço de 1$000, devendo ser cobrado ao publico o maximo de 1$200. Vitellas, a 1$600; porcos, a 1$800, e carneiros, a 2$200.

A intervenção federal na Bahia vae ser feita com o fim de que o sr. Seabra possa ser reconhecido sob a garantia das forças do Exercito. Podia não ser este a principio o proposito do presidente da Republica. A verdade, porém, é que entre o povo bahiano, que não elegeu o sr. Seabra, e os oligarchas de outros Estados, que sobre elle fizeram uma formidavel pressão, o sr. Epitacio Pessoa preferiu submetter-se á vontade dos politicos protectores do sr. Seabra.

Quebrou-se o encanto da independencia do presidente da Republica, e ninguem se póde admirar mais tarde se o vir a transigir com outras exigencias dos governadores e presidentes estaduaes. Dado o primeiro passo, os outros serão mais faceis. Má occasião escolheu, entretanto, o sr. Epitacio Pessoa para romper com o sentimento publico.

A Bahia vivia ha longos oito annos esmagada pelo peso do seabrismo immoral, criminoso e bancarroteiro. Toda gente que conhece as tradições daquelle Estado se admirava de tamanha passividade. Pois a Bahia se organiza eleitoralmente, e bate o governo. No momento em que sabe que a sua victoria nas urnas vae ser burlada no reconhecimento de poderes, lança mão das armas, e accorre á capital do Estado, para evitar a consummação da fraude.

Nessa altura, apparece-lhe o sr. Epitacio Pessoa, e manejando as forças do Exercito, ordena-lhe que suspenda o seu movimento reivindicador, porque assim o querem alguns presidentes de Estado, a quem não póde ter agradado a revolução bahiana, pelo exemplo que proporciona aos habitantes de outras unidades politicas da Republica.

Assim, é duplo o erro do sr. Epitacio Pessoa, e ninguem sabe ainda a que extremos de desespero póde conduzir todo um Estado, cujo recurso ultimo para se ver livre do seabrismo consistia em repellil-o pelas armas, contra as quaes foi impotente a policia estadual. A intervenção federal na sr. Seabra é um crime, e é bem possivel que o mesmo povo que reagiu contra os crimes do governo estadual, tambem não se apazigue em face desse ainda maior, praticado pelo presidente da Republica, por solicitação dos presidentes de S. Paulo, de Minas e de outros Estados.

Vale muito, é verdade, o prestigio do governo federal, mas esse governo não vae fazer com que o sr. Seabra e a sua camarilha possam ser acceitos de novo pelo povo que os enxota. Nesse caso, a responsabilidade de tudo quanto ainda venha a occorrer não attingirá os presidentes estaduaes, a associação de oligarchas a que o sr. Epitacio Pessoa tão deploravelmente se submetteu, mas recairá sobre os seus hombros de chefe de Estado, que não soube comprehender e resolver com a clarividencia necessaria o primeiro caso politico de grande importancia, que surgiu no seu governo.

Se a Bahia se convulsionar, ainda mais; se o sangue generoso dos seus filhos em armas ainda correr para satisfação do sr. Seabra, e dahi resultarem, como hão de resultar fatalmente, as maiores difficuldades para o sr. Epitacio Pessoa, os mesmos politicos que o atiraram nessa empresa lhe voltarão as costas, indifferentes á sua sorte. O exemplo do marechal Hermes ainda está bem recente para que possa ser esquecido.

Como quer que seja, a attitude do presidente da Republica é de molde a causar a mais amarga decepção.

Em audiencia marcada, o presidente da Republica attendeu hontem, no palacio Rio Negro, o desembargador Estevão de Sá, dr. Eugenio de Andrade, Gervasio de Oliveira, dr. Faustino Espozel, mme. Helena Theodorini, marechal Olympio da Fonseca, o tenor brasileiro Camargo, e o dr. Gilberto Amado.

O enterro de Paschoal Segreto, realizado hontem, á tarde, importou num verdadeiro acontecimento. Poucas vezes se terá visto, entre nós, homenagem tão significativa, como a que os innumeros amigos, admiradores e beneficiados do empresario theatral prestaram, entre lagrimas sinceras e sentidas, ao seu nome de bemfeitor, acompanhando-o ao Campo Santo. Observava-se no cortejo funebre, pelo seu aspecto de dolorosa tristeza, que ninguem, da grande multidão, seguia ali por um dever convencional. Eram dedicações evidentes, tocadas do desespero das fatalidades irremediaveis, que se despediam do homem bom, que representou sempre a doçura, o altruismo, a caridade em pessoa.

De Paschoal Segreto póde-se dizer que ganhou varias fortunas, com o seu exhaustivo labor, o seu incrcscivel esforço, o seu espirito de iniciativas audazes. Tantas grangeou trabalhando e lutando quantas dispersou em esmolas e actos magnanimos. Tudo o que conseguiu na vida, obteve-o á custa de um trabalho formidavel, muitas vezes ingrato, e, todavia, sem que prezasse os sacrificios desses altos e baixos, nunca soube accumular e reter, porque nunca soube recusar um serviço, ou negar um beneficio. A' sombra de sua actividade, que suppria os hiatos da sorte, mantinham-se dezenas de familias, para as quaes, como se viu, elle constituia um anjo tutelar, cuja falta ninguem sabe que desgraças acarreta.

Extincto, verifica-se que os seus bens não correspondem sequer á centesima parte do que se deveria esperar do exito das empresas, em que se affirmou a sua intelligencia sem cultura, mas operosissima. No emtanto, se lhe fosse permittido assistir ao espectaculo de hontem, Paschoal, satisfeito com a propria consciencia, haveria de se abençoar a si mesmo e de lastimar apenas que a sua generosidade encontrasse, emfim, o limite traçado pela morte, quando ainda sobrava o que dar aos necessitados.

Que differença entre elle e os magnatas desta terra, os nababos, os archi-millionarios, que saem da existencia como nella entram, incapazes de um gesto e, por isto mesmo, desconhecendo uma dedicação, uma lagrima de reconhecimento.

O sr. Joaquim Victor da Silva, ha mezes promovido de 3° a 1° supplente da autoridade federal no Alto Acre, por haver suffocado uma revolta, na ausencia do 1° e 2° supplentes, esteve hontem no palacio do Cattete, onde foi agradecer a sua nomeação e despedir-se do presidente da Republica, por ter de embarcar para aquelle territorio.

Parece que se está mystificando o funccionalismo publico, com as repetidas protellações para o augmento dos seus vencimentos, a depender de uns simples calculos, que se renovam todas as semanas e se adiam sempre, em cada uma, para a seguinte.

Não comprehendemos como o governo, que se diz interessado em prestar aquelle pequeno beneficio aos funccionarios, ainda não haja podido obrigar os directores das contabilidades ministeriaes a findarem a sua tarefa.

Annuncia-se agora que, na proxima sexta-feira, em reunião definitiva, essas omnipotentes creaturas terão a bondade de encerrar os desencontros de sua hermeneutica, no modo com que estropiam os termos claros e terminantes da lei, e contrariam as proprias instrucções attribuidas ao presidente da Republica. Merecerá credito desta vez a palavra dos burocratas que têm contra aquelle favor o argumento primordial de não estar nelle contemplados?

Afinal, tamanhas delongas talvez se expliquem, não pela simples má vontade dos impugnadores manifestos, mas por algum receio dos ministros.

O presidente da Republica assignará hoje, em commemoração á data da promulgação da Constituição Federal, os decretos de indultos aos seguintes réos condemnados:

Domingos Pensabem, do resto de 16 dias, da pena de tres mezes de prisão cellular a que foi sentenciado pelo crime de ferimentos leves;

José Farinha Rosa, do resto de tres mezes e 15 dias da pena de um anno de prisão cellular a que [illegible]

INTERVENÇÃO E PROTECÇÃO

Ficou hontem resolvida a fórma por que se dará a intervenção federal na Bahia.

Entende o presidente da Republica que a intervenção, no caso occorrente, se enquadra no numero 3 do artigo 6°, cuja hypothese é a do restabelecimento da ordem e da tranquillidade nos Estados, á requisição dos respectivos governos.

Não nos parece que seja esta a maneira de resolver o caso da Bahia. O que ha naquelle Estado não é uma simples desordem: é um levantamento popular em consequencia da subversão de todos os principios, juridicos, administrativos, moraes, que o governo local vem praticando abusivamente ha longo tempo; é um clamor de bocas a que o pão foi arrancado, graças ás delapidações da politica partidaria; é uma revolta de individuos que tiveram os seus direitos eleitoraes desrespeitados pela oppressão official, a qual fechou urnas, occultou resultados do pleito, falsificou actas, alterou mesas eleitoraes, excluiu eleitores, e, numa palavra, absorveu, com o poder da sua prepotencia, o poder de livre escolha, que só cabe ao povo; é, emfim, uma expressão de angustia, que os peitos bahianos não puderam mais reprimir, e que hoje explode, como uma caldeira a que se não houvesse dado nenhuma válvula de escapamento.

Quem, deante dum espectaculo dessa natureza, provará que o que ha na Bahia é uma simples desordem? Como enquadrar na figura do numero 3 do artigo 6° essa verdadeira commoção intestina, que encerra um caso de direito politico, de moralização administrativa e de salvação publica?

Além disso, concedida a intervenção federal "para restabelecer a ordem e a tranquillidade", á requisição do governo da Bahia, terá o presidente da Republica, com o intuito de acudir a um movimento que persiste em julgar de simples desordem, attendido ao appello do proprio agente dessa desordem. Como temos dito e repetido, o que ha no sertão da Bahia não é uma causa, é um effeito. O que o governo bahiano pediu e, portanto, que se liquide com a intervenção federal um mal de que elle é unicamente o causador.

Nestas condições, a intervenção com o fim de restabelecer "a ordem e a tranquillidade", para ser logica e efficaz, deveria começar por supprimir o provocador da desordem. Não é isso, entretanto, o que vae haver. A intervenção será toda *sui generis*. A força federal, quer dizer, o Exercito Nacional combaterá a desordem, emquanto o agente da mesma, isto é, o governo bahiano, continuará a dispôr de todos os recursos de oppressão graças aos quaes póde praticar contra o povo da sua terra a série de crimes que determinaram o actual movimento sertanejo.

Desta sorte o presidente da Republica empenha o Exercito numa aventura de politicagem, destinada a garantir as posições a um corrilho que a opinião bahiana em peso flagella. E' impossivel que haja razões juridicas capazes de, num regimen de representação democratica, como o nosso, assegurar nos postos de governo individuos que os seus concidadãos, além de não terem eleito, formalmente repellem.

A aventura será, ainda, de resultados duvidosos. O sertão da Bahia já deu ao Exercito uma pagina lugubre: Canudos. E o Exercito de hoje differe muito do daquella época. Hoje, o Exercito é o sorteio, a conscripção, isto é, o paiz em armas, para a defesa da patria. Admittirá alguem que haja pae que de boa mente dê o seu filho para restaurar nos Estados partidos politicos em liquidação forçada?

Não! Assim como o governo da Bahia não contou com a policia para esmagar o povo bahiano, tanto que teve necessidade de atochar-lhe as fileiras de jagunços seus assalariados, o presidente da Republica póde não contar com o Exercito para impôr á Bahia um governador não eleito, cujo repudio é cada dia expresso pelas fórmas as mais nitidas e irrecusaveis.

E que beneficios lhe advirão dessa attitude? Os inimigos do senador Ruy Barbosa, os que lhe não desejam nenhuma influencia nos negocios publicos do paiz, os que o odeiam, collocam a questão no terreno da formação dos elementos politicos em que ha de apoiar-se o presidente da Republica; e argumentam que o eminente representante bahiano é um alliado instavel, ao passo que o sr. Seabra é o que o publico costuma chamar — pão para toda obra.

Realmente, no parallelo, não ha homem publico digno desse nome que dispute ao sr. Seabra a primazia e preferencia na plasticidade com que se accommoda, com que sempre em toda a sua vida se accommodou, ás situações mesmo as mais tristes e vergonhosas. Só, porém, os associados á aventura seabrista, nella interessados e nella installados, podem collocar a questão nestes termos.

A victoria do sr. Seabra sempre é mais seductora a uma certa classe de gente do que a do sr. Ruy Barbosa. O sr. Seabra é o politiquismo, a manobrice, o cambalacho; o sr. Ruy é a independencia, a franqueza, a altivez. Com o sr. Seabra estão os arranjadores; com o sr. Ruy os sonhadores. Solidarios com o sr. Seabra são evidentemente todos os outros oligarchas estaduaes, que não vivem da opinião publica e que contra ella precisam de guardar-se sempre; fieis ao sr. Ruy Barbosa são os que aprenderam a soffrer no seu posto de critica, os que não fazem a politica pela politica, os que só comprehendem as posições como um meio e não como uma finalidade.

Eis como a questão da Bahia póde ser apreciada, do ponto de vista da formação dos elementos politicos, em que todos os presidentes da Republica procuram apoiar-se. Mas precisamente o sr. Epitacio Pessoa traçou, na sua mensagem inaugural no Congresso, um programma bem inequivoco a respeito dos politicos que exploram a Republica e que aos interesses de ordem geral sobrepõem invariavelmente os seus proprios interesses. Nesse programma, ha palavras acerca da conducta do chefe do Estado em face da prepotencia dos partidos governistas estaduaes, que parecem escriptas para serem applicadas agora ao caso da Bahia. Como renegar esse Como admittir que o sr. Epitacio Pessoa fique com os politiqueiros contra a nação, com os interesses particulares contra os interesses geraes? O que vae haver na Bahia não é uma intervenção: é uma protecção.

O caso é para desolar e para descrer dos homens deste paiz.

Ainda não ha juiz na 4ª pretoria criminal para que se possa proseguir na formação da culpa do tenente Abreu. O tempo vae-se passando e, naturalmente, breve apparecerá um *habeas-corpus* em favor do criminoso. Talvez não occorra, de parte dos responsaveis por aquella situação, o intuito de facilitar uma escapatoria ao protagonista da tragedia da Lapa. Mas o resultado pode vir a ser esse, mais dia, menos dia.

Ao presidente da Côrte de Appellação e ao procurador geral do Districto compete dar uma providencia a respeito, de modo a que não beneficie de uma tal irregularidade, de facil remedio, o criminoso com quem a justiça precisa de ajustar contas.

Na pasta da Viação, o presidente da Republica assignou hontem o decreto que abre os creditos de 1.500:000$000, para occorrer ás despezas com os estudos de portos e serviço de dragagem a cargo da Inspectoria Federal de Portos, Rios e Canaes, e de 300:000$, para occorrer ás despezas com os estudos da organisação do projecto definitivo das obras de saneamento da baixada fluminense.

Falou-se que o governo fluminense ia acabar com o escandalo das barcas da Cantareira, mastodontes perigosos que fazem o trafego entre esta capital e Nictheroy. Das pesquizas que teriam sido feitas, havia ficado apurado que essa empresa vivia de favores. Não havia contrato, sendo sua existencia precaria em face das nossas leis.

Como era natural, em torno dessa resolução do sr. Raul Veiga queimaram-se gyrandolas, mas em pura perda. Até hoje não se deu a respeito um outro passo senão aquelle — o do trombeteamento da grande nova.

A Cantareira continúa a fazer o trafego nos calhambeques que a incuria das nossas autoridades até hoje admittiu. E não os substituirá, porque a força que conseguiu pôr uma pedra em cima do enthusiasmo do presidente do Rio de Janeiro ha de se fazer sentir para esse outro effeito.

Os passageiros, aquelles que são forçados a se utilizar do perigoso meio de transporte que lhes fornece a Cantareira, só têm um recurso: agarrar-se com a Divina Providencia...

Na pasta da Justiça, o presidente da Republica assignou hontem os decretos que nomeam 1°, 2° e 3° supplentes de juiz federal no municipio de Palmeira, secção do Paraná, respectivamente, os srs. Bernardo José Corrêa, Carlos Margraf Junior e José da Silva Pereira Junior.

O director do Serviço do Povoamento communicou ao ministro da Agricultura que o paquete *Benevente*, do Lloyd, trouxe para o Rio quarenta e cinco familias allemãs, como immigrantes.

E' já um bom contingente, e tudo auspicia que novos virão em breve contribuir para o progresso do nosso paiz, como auxiliares inestimaveis, ao exemplo das antigas correntes localizadas nos Estados do sul.

Nenhuma immigração nos convem mais, neste momento de renovação, em que necessitamos do concurso orientador e efficiente das raças capazes, no sentido de conseguirmos todo o surto das nossas possibilidades.

O allemão traz-nos uma plethora inexhaurivel, com as singulares virtudes de assimilação e adaptação, que o tornam um elemento de exito seguro nas mais arriscadas empresas industriaes.

Immigrantes de tal procedencia são amigos e collaboradores fieis que vamos reunir á obra de construcção economica do Brasil.

Que o nosso governo estimule a vinda desses trabalhadores cada vez mais.

O capitão de fragata medico dr. Carlos de Barros Raja Gabaglia foi nomeado para Delegado de Saude da 1ª divisão naval, sendo exonerado de cargo identico, que exercia na 2ª divisão.

A situação em que se encontra a Imprensa Nacional, pela desattenção de seu actual director para os respectivos serviços e para os direitos do funccionalismo que serve ás suas ordens, está a exigir do ministro da Fazenda providencias immediatas.

Nunca os seus trabalhos estiveram tão atrazados, nem tantas reclamações se fizeram. Na Camara foi exposta essa situação pela frequencia das incorrecções dos trabalhos parlamentares. E toda a sessão legislativa se esgotou sem que a Imprensa Nacional houvesse terminado a synopse do anno anterior.

Os prejuizos decorrentes dessa falta podem ser avaliados com a confessada impossibilidade de ser verificado o andamento de qualquer projecto. Para pôr cobro a essa irregularidade, não foi tomada pelo director qualquer providencia.

Mas não é só. Sanccionado o Codigo Civil, o governo resolveu mandar publicar todos os trabalhos do Codigo, desde sua primeira tentativa. Foi nomeado para presidir a commissão de seis altos funccionarios legislativos, para esse fim escolhidos, o deputado Prudente de Moraes.

Pois até agora apenas dois volumes foram publicados, e já se passaram quasi cinco annos. A commissão referida não tem retardado seu trabalho: mas a Imprensa não faz o mesmo. Esses são dois casos que nos occorrem de momento. Muitos outros poderão ser citados.

O sr. Castello Branco, toda a gente sabe, tem por si bons padrinhos, pessoas capazes de annullar o decreto de sua exoneração. Tudo, porém, tem um limite. A situação anarchica da Imprensa precisa terminar, em bem do serviço publico e de seu funccionalismo, cujos direitos são inexistentes para o actual director daquella repartição.

Tomou posse, hontem, no Ministerio da Viação, do cargo de director, em commissão, da Estrada de Ferro de Theresopolis o engenheiro

NO MUNDO POLITICO

Assembléa cearense

FORTALEZA, 23 (*Retardado*). — A Assembléa Legislativa Estadual, convocada extraordinariamente pela bancada opposicionista, ainda não conseguiu funccionar, por falta de numero.

* * *

Modificação de chapa

RECIFE, 23. — O partido situacionista indicou o nome do dr. Julio Cesar Tavares para deputado estadual, em logar do sr. Mario Mello, que foi retirado da chapa, já publicada, por ter perdido a confiança dos governistas.

Sabemos que o tenente-coronel Francisco Ramos de Andrade Neves foi indicado para addido militar junto á nossa embaixada na França, em substituição ao official de egual posto Alfredo Malan D'Angrogne, que aqui é esperado em principios de março.

O capitão de corveta Arthur Lima do Rego Meirelles, por acto de hontem, foi nomeado commandante da contra-torpedeira *Santa Catharina*, sendo exonerado deste cargo o capitão de corveta Francisco Bomfim de Andrade.

Chamamos a attenção da Superintendencia do Abastecimento para o que se está passando no Mercado Municipal, onde os atacadistas vêm ha dias praticando verdadeiros absurdos.

Segundo denuncias que recebemos, esses negociantes, ás primeiras horas da manhã, abusando com certeza da falta de fiscalização, impõem aos compradores os preços que bem querem e entendem, sem o minimo respeito á tabella daquella repartição.

O facto tem provocado geraes protestos, que o seu absurdo, realmente intoleravel, justifica, requerendo para a sua repressão providencias energicas por parte da referida Superintendencia.

A fiscalização ali, principalmente ás primeiras horas do dia, quando o movimento é mais intenso e por isso mesmo os abusos são em maior numero, é uma medida que se impõe e cuja execução, quanto antes, esperamos, não tardará a pôr em pratica o apparelho com que o governo procura resguardar a população da ganancia dos negociantes sem escrupulos.

MARCA REGISTRADA
Para qualquer dôr no corpo, Applique o EMPLASTRO PHENIX. — Preço 1$000.
(5330)

O dr. Lauro Sodré, governador do Estado do Pará, enviou ao dr. Raul Soares, ministro da Marinha, no dia 22 do mez corrente, o seguinte telegramma:

"Os jornaes noticiaram o desacato á bandeira nacional a bordo do barco *Geleiro*, motivando um protesto traduzido na manifestação feita por grande massa popular.

Houve, naturalmente, algum excesso, tendo sido a policia civil e militar obrigada a intervir, restabelecendo por completo a ordem. Saudações affectuosas. — *Lauro Sodré*, governador."

MALAS INGLEZAS
e todo o necessario para viagem
n'A TORRE EIFFEL
Ouvidor, 97 e 99.
(5368)

UM DESASTRE EM PETROPOLIS

Petropolis, 23 — A armação do Circo Lowande, que estreou hoje nesta cidade, arriou em parte, ferindo varias pessoas, havendo panico entre os espectadores.

Felizmente, não houve morte.

Thermometro Casella legitimo, para febre, indispensavel ás familias. — CASA HERMANNY. Gonç. Dias, 54.
(2018)

O capitão de corveta Luiz Pereira Pinto Galvão foi nomeado capitão do Porto do Estado do Espirito Santo.

Arroz Selecto, claro e limpo
Armazem Colombo—P. José Alencar.
(4747)

Uniformes e enxovaes
PARA COLLEGIAES
Visitem
A TORRE EIFFEL
Ouvidor, 97 e 99.
(5368)

O sr. Calogeras, ministro da Guerra, esteve hontem no Ministerio da Viação, em visita ao titular dessa pasta.

Desinfectantes para boca, garganta e nariz: Agua oxygenada, Listerine, Liquido de Dakin e Odorans. CASA HERMANNY.
(2018)

30.000 mineiros inglezes em gréve

Porth-Galles, 23 — Começou hoje de manhã, a greve no Valle de Rhondda. A parede affecta 30.000 mineiros.

Bronzes d'Arte monumental ou decorativa, bustos, placas e corôas na Fundição Indigena.
(8613)

Do porto de Santos chegou hontem o destroyer "Santa Catharina".

CAMISAS FRANCEZAS
brancas e de côres,
ARTIGO FINO
n'A TORRE EIFFEL
Ouvidor, 97 e 99
(5368)

A cidade de Tostov recapturada

Londres, 23 — A missão militar britannica informa que o exercito voluntario russo recapturou a cidade de Tostov, no dia 20 de fevereiro, fazendo 1.300 prisioneiros e capturando 22 canhões.

Bom Café, Chocolate e Bonbons—Só no Moinho de Ouro.

A GRAVE SITUAÇÃO DA BAHIA

FOI ASSIGNADO HONTEM O DECRETO CONCEDENDO A INTERVENÇÃO FEDERAL AO GOVERNADOR DO ESTADO

Serrinha occupada pelos opposicionistas

O presidente da Republica assignou hontem, á noite, o decreto de intervenção federal na Bahia, acompanhando-o da justificação e actos que se seguem:

"O governador do Estado da Bahia, em telegramma de 17 deste mez, e invocando o artigo 6° n. 3 da Constituição Federal, requisitou a intervenção do governo da União para restabelecer a ordem e a tranquillidade no Estado.

No dia 19, o presidente do Superior Tribunal de Justiça do mesmo Estado, allegando "perturbação ordem constitucional e impossibilidade exercicio poder judiciario", solicitou "providencias intervenção dominar crise compromette regimen".

O sr. presidente da Republica, antes de tomar as providencias que lhe impõe a Constituição, tentou obter um accordo entre os dois partidos que na Bahia se disputam o poder. Tendo sido, afinal, baldados todos os seus esforços nesse sentido, assim como o appello que dirigiu aos representantes opposicionistas do Estado, pedindo-lhes interferissem junto aos amigos do interior para pôrem termo ao movimento, s. ex. expediu os seguintes actos:

Telegramma ao presidente do Superior Tribunal de Justiça da Bahia

Respondo telegramma 19. Como v. ex. sabe, os casos de intervenção do governo federal em negocios peculiares aos Estados estão enumerados no artigo 6° da Constituição. Excluida a hypothese da invasão, que evidentemente não occorre, só nas tres outras hypotheses poderia o governo federal, em vista dos acontecimentos que ahi se desenrolam, intervir nesse Estado. Mas, quanto ao caso do numero 2 (manutenção da forma republicana federativa), á parte as questões doutrinarias que se têm suscitado quer em relação ao orgão do governo a quem compete autorizar a intervenção, quer no tocante aos requisitos que caracterizam a forma republicana federativa, é fóra de duvida que não se póde considerar subvertida essa fórma em um Estado onde existem legalmente organizados e em funcção os tres poderes constitucionaes — o legislativo, o executivo e o judiciario. Pelo que diz respeito ao caso do numero 4 (execução de leis e sentenças federaes), se as leis ahi desrespeitadas são, como se allega, as que garantem os direitos e liberdades do cidadão, a intervenção compete ao poder judiciario, que é aquelle a quem a Constituição confiou a protecção desses direitos e liberdades e, portanto, a execução coerciva de taes leis, cumprindo apenas ao poder executivo assegurar pela força, se for necessario, o cumprimento das sentenças respectivas. Resta o caso do numero 3 (restabelecimento da ordem e tranquillidade). Nesta hypothese, a intervenção só se póde dar á requisição do governo do Estado e no intuito de fortalecer a sua autoridade. Ora, precisamente o governador do Estado, invocando o artigo 6° numero 3 da Constituição, acaba de requisitar a intervenção federal. Partindo a requisição dum governo, cuja legitimidade todos reconhecem, e tratando-se de factos cuja gravidade os seus proprios adversarios proclamam, corre-me o dever constitucional de attender á requisição. Renovei tentativas de accordo que já fizera antes da eleição. Nada tendo conseguido ainda desta vez, acabo de dirigir um appello aos representantes federaes contrarios ao governo do Estado, pedindo intervenham junto aos seus amigos do interior para pôrem termo ao movimento. Se nada ainda obtiver, o governo da União cumprirá o seu dever de intervir, fazendo-o todavia com a moderação que a exaltação das paixões politicas no Estado aconselha, reservando á autoridade federal a direcção exclusiva de suas forças e prescrevendo ao commandante destas o maior comedimento em sua acção. Attenciosas saudações — *Epitacio Pessoa*".

Decreto de intervenção

O presidente da Republica dos Estados Unidos do Brasil:

Considerando que o governador do Estado da Bahia, invocando o artigo 6° n. 3 da Constituição e allegando a insufficiencia das forças de que dispõe, requisitou a intervenção do governo federal para restabelecer a ordem e tranquillidade no Estado;

Considerando que a requisição é feita por um governo, cuja legitimidade não se contesta;

Considerando que a perturbação da ordem e tranquillidade na Bahia é um facto de notoriedade publica, cuja extensão e gravidade os proprios adversarios do governo local não cessam de proclamar:

Considerando, portanto, que ao governo da União incumbe attender á requisição do governo local;

Resolve intervir no Estado da Bahia, nos termos do artigo 6° n. 3 da Constituição, mandando que o commandante daquella região restabeleça a ordem e tranquillidade no dito Estado, de accordo com as instrucções que nesta data lhe são dadas pelo ministro dos Negocios da Guerra.

Telegramma ao governador da Bahia

"Sr. governador Estado — Bahia — Attendendo á requisição de v. ex., acabo de expedir decreto ordenando a intervenção nesse Estado nos termos do artigo 6° numero 3 da Constituição Federal. Ao commandante da região são enviadas as necessarias instrucções. A força federal agirá com inteira autonomia, parecendo conveniente, dada a exaltação dos animos nesse Estado, que a policia ou deixe de tomar parte nas operações ou não o faça senão sob o commando do general. Estando no desejo, interesse e dever do governo federal usar do maior comedimento e tolerancia em sua acção, espero que v. ex. autorizará o general commandante da região a assegurar ás populações revoltadas que todas as garantias lhes serão dadas pelo governo do Estado depois de effectuada a pacificação. Saudações attenciosas — *Epitacio Pessoa*".

Telegramma ao commandante da região

"Commandante região — Bahia — Attendendo á requisição do governador, resolvi intervir nesse Estado, afim de restabelecer a ordem e tranquillidade. Para este fim deve v. ex. pôr em acção a força federal do seu commando, de accordo com as instrucções do sr. ministro da Guerra. No desempenho dessa missão procederá v. ex. com inteira autonomia e exclusiva responsabilidade, recebendo ordens apenas do governo federal, o que não exclue entendimento com as autoridades do Estado, para melhor esclarecimento de sua acção. Dada a exaltação das paixões partidarias ahi, convem que a força de policia ou não tome parte nas operações ou o faça sob o commando de v. ex. Neste sentido telegraphei ao governador. Antes de qualquer ataque a grupos armados, deverá v. ex. convidal-os a deporem as armas, promettendo-lhes todas a pacificação, de accordo [illegible] autorização que o governador [illegible] verá dar. O governo da União [illegible] tem intuitos hostis contra [illegible] pos: seu pensamento é unicamente pacificar o Estado, sem se envolver de qualquer modo nas dissenções politicas locaes. [illegible] v. ex. esgotar em qualquer emergencia os meios suasorios, [illegible] se sempre pela mais rigorosa imparcialidade e justiça e não esquecer jámais que são brasileiros os que tem deante de si. Saudações — *Epitacio Pessoa*"

A occupação de Serrinha

Bahia, 23 — As tropas do coronel Francolino Pedreira occuparam a cidade de Serrinha, distante apenas oito horas desta capital, apossando-se incontinenti da Camara, da collectoria estadual, da cadeia e desarmando o contingente policial ali aquartelado.

A tomada de Serrinha causou verdadeiro pavor aos situacionistas, pois representa um grande avanço na marcha dos sertanejos sobre esta cidade, podendo a distancia ser vencida em 24 horas, no maximo, de marcha forçada.

Serrinha fez-se sempre notar pela sua repulsa ao situacionismo, que ali foi derrotado nas ultimas eleições federaes e no pleito de 29 de dezembro, muito embora, no resultado do "Diario Official", o nome do sr. Seabra appareça em votação unanime!

Quando o sr. Ruy Barbosa a visitou, ultimamente, a população o recebeu com um enthusiasmo e um delirio indescriptiveis, contrastando a recepção do eminente brasileiro com a que teve, ha dois annos, o sr. Seabra, por occasião da inauguração do edificio da Camara.

O sr. Seabra foi recebido com tal frieza que precipitou a hora da sua partida.

Os jornaes publicam telegrammas dizendo ser incalculavel a alegria do povo pela occupação da cidade.

As forças do coronel Horacio de Mattos

Bahia, 23 — A primeira columna do coronel Horacio de Mattos composta de mais de mil homens e commandada pelo dr. Octavio Salvador e coronel Francisco de Mattos, partiu ante-hontem de Lençóes, em direcção a esta capital debaixo de enthusiasticas acclamações do povo daquella cidade.

O coronel Horacio ficou em Villa de Palmeiras, organizando o grosso das suas forças.

A seis leguas de Joazeiro

Bahia, 23 — Após a tomada de Casa Nova, as forças do bravo chefe coronel Amphilophio Castello Branco marcharam sobre o arraial de Sobradinho, que occuparam sem a menor resistencia.

As forças libertadoras do S. Francisco tiveram em Casa Nova, segundo noticias aqui recebidas, uma enthusiastica e delirante recepção.

Sobradinho dista apenas seis leguas de Joazeiro.

A tomada de Capivary

Bahia, 23 — Os jornaes publicam os seguintes telegrammas enviados de Capivary:

"Após a tomada de Orobó, marchei em soccorro dos amigos de Capivary. Entrando na cidade occupei a Camara, a cadeia e a collectoria estadual, cujas [illegible] foram entregues aos nossos amigos coroneis Romero Magalhães e Arthur Sampaio. Aguardo, aqui, o exercito do coronel Horacio de Mattos, afim de pôr-me ás suas ordens — *Evaristo Soares*".

"Conforme telegramma de Evaristo, assumimos posição de chefia do municipio de Capivary, onde o commercio e os adversarios estão garantidos. Somos denodados servidores da campanha libertadora. Viva Ruy Barbosa! Viva Paulo Fontes! Viva a Bahia altiva! — *Romero Magalhães* e *Arthur Sampaio*".

Anarchia em Feira de Sant'Anna

Bahia, 23 — Os coroneis [illegible] Gaspar e Francisco [illegible], chefes opposicionistas de [illegible], enviaram hontem á imprensa o seguinte despacho:

"Após tomarmos quasi [illegible] municipio, cercámos a cidade [illegible] frente de 400 homens. [illegible] dias de resistencia, os [illegible] se renderam, hontem. [illegible] a policia. Entrámos debaixo de acclamações. Garantimos o commercio e as familias dos [illegible]rios. Toda a zona da Feira, excepto este municipio está [illegible] da opposição. Telegrammas [illegible] Feira dizem que a cidade está em completa anarchia, tendo os [illegible]nistas apanhado o armamento do Tiro, e armado os jagunços [illegible] defendel-os do ataque da columna do coronel Francolino. As familias estão abandonando a Feira".

Cincoenta recrutas para [illegible]oazeiro

Bahia, 23 — Após reiterados pedidos do commandante da força policial de Joazeiro, o governo resolveu enviar em seu auxilio [illegible] recrutas, o que demonstra [illegible]mente a sua impotencia [illegible] minar a já victoriosa reacção sertaneja.

Uma dadiva das senhoras de Lençóes

Bahia, 23 — As senhoras e senhoritas de Lençóes offereceram aos voluntarios do coronel Horacio de Mattos uma rica bandeira nacional, bordada a ouro.

Um manifesto dos bahianos aqui residentes

Reune-se hoje, ás 3 horas, no largo da Carioca n. [illegible], a colonia bahiana no Rio de Janeiro.

O objecto principal dessa reunião é a leitura do manifesto [illegible] bahianos desta capital vão [illegible] aos seus conterraneos dos [illegible]dos.

AS ROUPAS PARA MENINOS
da TORRE EIFFEL,
desafiam toda a concorrencia pela excellente qualidades dos tecidos e perfeito acabamento.
Ouvidor, 97 e 99
[illegible]

Apresentaram-se hontem ao sr. Raul Soares, ministro da Marinha, o capitão de mar e guerra J. [illegible] Correjo, por ter sido graduado [illegible] vice-almirante, e o capitão de mar e guerra Conrado Heck, por ter sido desligado do Estado-Maior da Armada e designado para a commissão de Escolas de serviço de embarque e desembarque.

Seringas para injecções [illegible], completas, nuas e agulhas de platina. CASA HERMANNY [illegible]

FOI SEPULTADO HONTEM O EMPRESARIO PASCHOAL SEGRETO

UMA VERDADEIRA APOTHEOSE POPULAR

Aspecto da praça Tiradentes, á passagem do cortejo funebre, em cima. — O ataude, á porta do cemiterio de S. João Baptista, em baixo.

Realizou-se hontem, á tarde, o enterramento do conhecido e estimado emprezario theatral Paschoal Segreto.

Só no exemplo de um enterro tão concorrido como esse, tratando-se de um homem do povo. Os seus bondosos sentimentos, as amizades e sympathias de que conseguira cercar-se, muito concorreram para a grande demonstração de sentimento e pezar prestada pela população carioca.

Desde ante-hontem que a sua residencia, á rua Corrêa de Sá n. [illegible], em Santa Thereza, transformada em camara ardente, se conservava repleta de auxiliares e amigos, representantes de todas as classes sociaes, vindo-se por sobre o caixão e por todas as dependencias da casa uma enorme quantidade de grinaldas e corôas de flores naturaes.

A's 4 horas da tarde de hontem, depois de encommendado o corpo pelo conego Caminha, foi envolvido o caixão no pavilhão da Societá Auxiliare della Stampa e transportado para o bond electrico que o devia transportar á estação da Carioca. Muitos carros electricos foram postos pela familia á disposição dos convidados.

Eram 4 horas e 20 minutos da tarde, quando o corpo chegou á estação, sendo alli recebido por uma multidão compacta. O caixão, de 1ª classe, foi conduzido á mão pelo largo e rua da Carioca, parando em frente ao theatro S. José. Depois de um pequeno descanso e sempre seguido por milhares de pessoas, foi conduzido pela praça Tiradentes, passando pela Maison Moderne e theatro Carlos Gomes e pela secretaria da Justiça. Depois de passar pelo theatro S. Pedro, foi o ataude collocado no coche de primeira classe, que o aguardava em frente ao theatro S. José. Dahi, seguiu o prestito funebre pela rua Visconde Rio Branco, Avenidas Gomes Freire e Mem de Sá, ruas Maranguape, Lapa, Gloria, Cattete, Marquez de Abrantes, praia de Botafogo, e ruas da Passagem e General Polydoro.

As fachadas dos theatros S. José, Carlos Gomes, Maison Moderne e S. Pedro, que amanheceram cobertos de crepe, acenderam os seus combustores, tambem cobertos de crepe, representando isso uma homenagem dos artistas de suas companhias e demais empregados da empresa.

A praça Tiradentes, a rua da Carioca, e avenida Gomes Freire e as demais ruas por onde passou o enterro do popular empresario estavam apinhadas de povo, nas calçadas e nas janellas.

Foi uma verdadeira apotheose popular. Além de mais de duas mil pessoas, que em cerca de quinhentos automoveis acompanharam o seu enterro, outros muitos milhares assistiram á passagem do seu corpo inerte para o cemiterio de S. João Baptista, onde, desde hontem, ás 6 horas da tarde, repousa no carneiro perpetuo n. 2.806. No cemiterio, falou apenas um orador popular que, em nome dos operarios, a quem Paschoal Segreto, deu trabalho diario e constante, agradeceu os auxilios dispensados as suas familias. Entre as innumeras coroas depositadas sobre o caixão vimos as da familia, dos artistas dos theatros S. José, S. Pedro, Carlos Gomes, Maison Moderne, do Centro Musical do Rio de Janeiro, capitão Henrique Fereira Guimarães, casa dos Artistas, Caixa Beneficente Theatral, do *Correio da Manhã* e muitas outras, que não pudemos annotar e que foram transportadas para o cemiterio em quatro carretas da Brigada Policial e do Corpo de Bombeiros.

No cemiterio, vimos quasi todos os amores e actrizes dos nossos theatros. Entre os presentes conseguimos arrolar as seguintes pessoas: Rego Barros, representando o empresario José Loureiro, capitão Odorico Neves representando o marechal José da Silva Pessoa; cav. J. Lipiani, presidente da Societá Italiana di Beneficenza, Henrique Ferreira Guimarães, Domingos Segreto por si e por Domenico Cardone, Alexandre Vigorito, Francisco Souto, dr. Anatolio Valladares, dr. Pires Brandão, Cardoso de Menezes, Maurillo Pires Brandão, dr. Eurbides Esteves, Luiz Lipiani, representando a firma e o pessoal da fabrica J. Lipiani, Homero Simpson, Oswaldo Souto, José Luiz Cordeiro, representando o coronel Damaso Proença Gomes, dr. Campos Mello, Lafayette Silva, major Vieira Ferreira, tenente Castello Branco, Francisco Fiori, Acarino, Zanon & C., Marçal Visconti, Sinval Paranhos, Caixa Beneficente Theatral, J. Pedroso, Miguel Santos e João Costa; Casa dos Artistas — João Barbosa, Candido Nazareth, Francisco Marzullo e Pedro Augusto, Abilio Neiva, dr. Mario Monteiro, Abadie Faria Rosa, Oduvaldo Vianna, Renato Alvim, Gastão, Gomes e Castellar de Carvalho, Luiz Antrão, major Miguel Aso, Porto da Silveira, Raul Gonçalves Samuel Rodrigues, José Ribeiro, Dias, Ignacio Raposo, Lino Ribeiro, Durval Fraga, Mario Nunes, Reynaldo Teixeira, Antonio Silva, Antonio Gouvêa, Angelo Lazzary, Lopes de Almeida, Apollinaria Ferreira, Clotilde Fernandes, Maria Gomes, Presentina Jesus, Sylvia da Cunha, Ermelinda Gentil e Pepita, Ignacia Ribeiro, Rita Ribeiro, Peres Carvalhido, Nilo Costa, Maria de Oliveira, Magdalena, Elza do Amaral; Irene Ferraz, Ricardo Rocha, José Pereira e Waldemar Monteiro, Nenê Costa, João Costa, Cecilia Pereira, Pereira, Fratelanza Italiana, Conrado Lemongé, Alfredo Wandeck, Adelina Marques, Gertrudes Queiroz, Yvone Costa, Mercedes Rodrigues, Oswaldo Novaes, Oscar Calmon de Almeida, Felisbello Doria, Aristodemo Cunha, José Alves Netto, por si e pela Agencia Universal e pela Junta do Commercio Cinematographico, Angelo Stamile, Mare Ferres & Filho, José de Salermo, Francisco Serrador, João Petti, Alvaro da Costa Braga, Sylvia Amorim, Belmiro de Almeida, Armanda Fernanda, Ema Martins, dr. Daniel de Deus, Octavio Silva, Antonietta Olga, Vicente Celestino, Luiza Caldas, Emilia de Souza, Alzira Leão, Candida Leal, Alvaro Fonseca, Ernesto Begonha, Paulo Ferraz, João Mattos, José de Deus, Izidro Nunes, Angelina Ferrari, Isaura Pereira, Guilhermina Rocha, Cecilia Porto, Eduardo Vieira, Eduardo Pereira, Elvira Mendes, Maria Ruiz, Ottilia Amorim, Miguel Gago, Maria Luiz Moreira, Franklin de Almeida, J. Figueiredo, Manoel Duarte, Victoria Miranda, Waldo Rosas, Alberto Rodrigues, Augusto Silva, Alfredo Abranches, Antonio Dias, Pedro Dias, Henriqueta Brieba, João Machado, Raul Soares, Octavio Rangel, Palmyra de Oliveira, Ophelia Godinho, Elisa Campos, M. F. Cravo Junior, Pinho Silva, dr. Gomes Cardim, Mendonça Balsemão, Medina de Souza, Albino Maia, Gabriel Castanhedo, Luiza Nazareth, Iracema de Alencar, Aldirio Ferreira, Oliveira Maia, Helena Barrio, Julia Martins, J. Silveira, Carlos Barbosa, Maria Adelaide, Palmerim Silva, Albino Vidal, Josefina Barco, Valerio Fereigolo, Antonio Silva, Augusto Porto, Besnarde Silvestre, Carmen Silvestre, Annita Silvestre, Lino Ferreira, Monte Sobrinho e Ismael Loureiro, pelo *Theatro & Sport*; Kalisto Cordeiro, Nenry, Dolores Lopes, José Queiroz, F. Cardoso de Menezes, Mathilde d'Avila, Antonio Sampaio, Ferreira da Costa, João Pinho, commendador José Martinelli, Joaquim Pimentel de Souza, Miguel Barreiros Cavanellas, Alfredo Wendler, coronel João Caldeira Bastos, tenente-coronel Antonio da Silva Campos, Manoel Silva, Amalia de Oliveira, Jandyra Santos, João Luiz Martins, João Canto, Antonio Vario, Miguel De Felippes, José Teixeira Bastos, Antonio Reis, Francisco Pascusse, José Klepsch, Oscar Nascimento, Octaviano Provenciano, Horacio Perrotta, Antonio Gargalhone, Annibal Nécodemo, Benjamin Cilente, pela "Societá Auxiliare da La Stampa"; Miguel Sonni, Raul de Castro, De Wilton Morgado, commendador Casimiro Costa, João Costa, Companhia Edificadora Brasileira, Eugenio de Brito e Silva; pela Paramount Odualdo de Oliveira, Theotonio Sá, Brasileiro Dinarte de Oliveira, F. Baptista & C., R. Garcia, João Viceni, Angelino Stamile, por si e pelo dr. Claude Darlot, capitão Francisco Oscar do Nascimento, commissão do Centro Gallego — Manoel Vidal Sotalnio e Manoel Thomé Barberto, Leonardo Bottino, Heitor Mello, por si e pelo dr. Leão Velloso; Aristides Marques, por si e pelo sr. Duarte Felix; João de Souza Laurindo e Ernesto Rocha, pelo *Correio da Manhã*; Centro Musical do Rio de Janeiro — maestro João Raymundo Rodrigues, Alfredo Cardoso e Francisco Salicone, Manoel Gonçalves, representando o actor Carlos Leal, Luiz Zagari, dr. Daniel de Deus, deputado Costa Rego, Germano de Oliveira, dr. F. de Almeida, E. Borgongino, dr. Itibiré da Cunha, Raul Brandão, dr. Alvarenga Fonseca, Viriato Corrêa, Angelo Lazari, Gonçalves Cabral & C., Teixeira Rocha & C., representantes do Bar Carioca e da Charutaria Paris; commissão do Cinema Iris, João Cruz, Pachine, Francisco, Santelino e Carlos; pela secção de Rambolk, Julio Ponto, Jogre Mesquita, Ivo Camacho, Candido Jannuzzi e Manoel Costa.

Ao passar o enterro pela rua da Carioca e praça Tiradentes, diversas casas commerciaes, cerraram as suas portas, inclusive os cinemas Ideal e Iris.

Telegrammas recebidos pela familia Paschoal Segreto

Entre os telegrammas recebidos pela familia, notámos os seguintes:

General Thaumaturgo de Azevedo, Francisco Storino e familia, Annibal dos Santos Aguiar e familia, Neiva Junior, dr. Pires Brandão, capitão Odorico Neves, Manoel Bernardino, Murillo Pires Brandão, Rosa e Oscar Gomes, deputado Mario Hermes, Luiz e José Damasco, Gallotti, Oldemar de Andrade, Candida Pessoa, Bruno Marcer, Eduardo Boselli, Braz Brando, Augusto Marques, Zinvaldo, A. M. da Silva Ferreira, Centro Gallego, dr. Julio de Azurem Furtado, Sociedade União Internacional, Francisco de Vivo, Ercole Giannini, André Matarazzo Sobrinho, deputado Leão Velloso, Dionis'guigne, Luiz José Damasco, Ricardo Arruda, Dameri Fumagalli, Arnaldo Figuensa, Leopoldo Fróes, drs. Nascimento e Pradez, Mario Alves, Alfredo Guanabara, Borja Reis, Riar Riando e familia, dr. Julio Furtado, "La Patria degli Italiani", D. Cardoso e J. Barreiros, do "Theatro & Sport"; Guilhermina Rocha, Aida Gonzalez, Pinheiro Chagas, Alfredo Silva, José Octavio, Manoel do Nascimento Brito, A. Costa & C., Cravo Junior, Carlos Bittencourt, Chrispim e familia, Ophelia Godinho, Rozario Lauro, Domingos Spambato e familia, A. Carvalho & C., Raul Pederneiras, Corynthо Fonseca, dr. José Azurem Furtado, Franklin Galvão, José Melcher, Tasone, Antonio Backer, José Mestrallet, deputado Edmundo Azurem Furtado; official Balthazar, Nunzio de Giorgio, Alberto Sest'ni, Gustavo Bailly, Francisco Miranda, Adelchi Vella, Othon Pillar, Alpio Portella, dr. Veiga, Paulo Vidal, Ma'heiros, Iturbide Esteves, João de Deus Vianna, Tunes Octavio Cruz, actor Pedroso, José Villar Conde, Thereza Alves; pela directoria da Assistencia Particular; Tobias Rodrigues, Jayme, Magdalena Roberto, Guilhermina Santos Junior, Americo Leitão, Luiz Ferrone, Sociedade Brasileira de Autores Theatraes, Antonio Jannuzzi & C., Rego Barros, Empresa José Loureiro, Attilio J. de Souza, Amynthas, marechal Agobar, Societá Aussiliare della Stampa, Francisco Jannuzzi, Hugo Caminha, Giuseppe Certo, Miguel Loureiro e senhora, Empresa Rangel & C., Malutarde & Segreto, dr. Izidoro Campos, director da Junta Commercial; Alvaro Almeida, cav. Schiafini, Malutardi, Serra Pinto, Empresa Quintella, commandante da guarda nocturna do 4º districto, companhia Asdrubal, Mario Monteiro, Albertina Rodrigues, Quartim Pinto, José de Castro, major Candido Muniz Barreto, Salvatore Lazzaro, familia Lazzaro Salvatore, Gaspar Velloso Junior, Abadie Faria Rosa, Celestino Silva, Arthur de Oliveira, Aurelio Diniz, Pedro Franklin e familia e actor Affonso Baptista.

Grinaldas

Notámos, entre as grinaldas depositadas sobre o feretro, as seguintes: "Saudoso adeus de Florentino Segreto e familia"; "Saudosa despedida de Celeste Segreto"; "Homenagem da directoria da Companhia Cervejaria Brahma"; "Homenagem do Henrique"; "Saudade eterna de Storino e familia"; "Eternas saudades de artistas"; "Ao bom amigo P. Segreto, saudade da familia Neiva"; "Saudade sincera de Gustavo Pinfildi"; "Homenagem ao chefe querido de Bertholino e familia"; "Homenagem de Miguel Laurino e senhora"; "Homenagem do Centro Musical do Rio de Janeiro"; "Homenagem da Empresa Theatral Rangel & C."; "Saudades de Gomes da Silva e Lola Brieba"; "Saudades dos empregados do Rom-Bolk"; "Saudades da familia Braz Brando"; "Saudades de A. Marino e Michelina Segreto"; "Ao illustre chefe e bom amigo, saudades do Gastão e Nascimento"; "Saudades do amigo Souza"; "Saudades de Idalina Gomes Pinto"; "Homenagem do Theatro São José"; "Ao Paschoal um adeus do Faria"; "Saudades eternas dos empregados das secções de diversões"; "Saudades eternas de Cataldo e familia"; "Homenagem de A. Costa & C."; "Saudades do Pires Brandão e Murillo"; "Eternas saudades do irmão Luiz"; "Eternas saudades dos sobrinhos Gastão de Albuquerque e Annunziata"; "Eternas saudades dos sobrinhos Camillo Gorga e Concetta"; "Eternas saudades do irmão Affonso"; "Sentimento teu afilhado Othelo Carnaval"; "L'Ausiliari della Stampa"; "Ao meu inesquecivel Paschoal, ultimo adeus de Carmella"; "Saudades e homenagem de Carlos Nobre"; "Lembrança de um amigo, ao saudoso Paschoal, Antonio Augusto Cavalleiro"; "Ao inolvidavel amigo e chefe, saudades de H. Forin e familia"; "Saudade do amigo Lipiani e familia"; "A Paschoal Segreto, do seu dedicado auxiliar Augusto Silva"; "Homenagem da Casa dos Artistas"; "Homenagem do *Correio da Manhã*"; "Profunda saudade de Carmine Segreto"; "Lembrança eterna de Angelina Segreto"; "A Paschoal Segreto — Que a vida eterna seja a entrada luminosa de amor e saudade, que deixas em nossos corações — A Companhia do Theatro São Pedro"; "Homenagem do fiscal e porteiro do Theatro São José"; "Homenagem dos empregados do *Rio Jornal*"; "Ao inesquecivel chefe e amigo — Branbilla, Luiz Martins e demais empregados em bars"; "Ao querido patrão — Viuva Rabellon e familia"; "Eterna gratidão e saudades do sobrinho Paschoal"; "Eterna gratidão e saudades do sobrinho Martinho"; "Eterna gratidão e saudades do sobrinho Luiz"; "Eterna gratidão e saudades do sobrinho Affonso"; "Ao grande e velho amigo de sempre — Castellar"; "Homenagem ao amigo — João Gagliano"; "Homenagem dos officiaes da Brigada Policial a Paschoal Segreto"; "Homenagem de A. Costa & C."; "Da Companhia Cinematographica Universal"; "Da Junta Commercio Importador Cinematographico"; "Da Comp. Cinematographica Brasileira"; "Da Paramount Artcraft Pictures"; "Do sobrinho José"; "Da Caixa Beneficente Theatral"; "Da familia Casemiro de Menezes"; "Do sobrinho Emilinho"; "De Ella Segreto"; "Do sobrinho Domingos"; "De Emilia"; "De L. H. Musso"; "Da Fox-Film Corporation"; "Dos seus empregados"; "De Rans, pintor da empresa".

A ameaça da grippe

A ilha das Flores não foi interdictada diz-nos o dr. Carlos Chagas

Tendo um vespertino publicado hontem uma nota dizendo que a ilha das Flores está interdictada por ordem do director da Saude Publica, procurámos ouvir a respeito o dr. Carlos Chagas, que nos disse o seguinte:

— Essa noticia não tem o menor fundamento.

A ilha das Flores não está nem esteve nunca interdictada, sendo mesmo muito pequeno o numero de doentes que ora ali se acham.

Quanto ao caso dos flagellados, não dei nenhuma ordem no sentido de retel-os na ilha.

O que ha apenas é que elles deverão permanecer mais uns quatro ou cinco dias em observação, depois do que serão embarcados para S. Paulo, Estado do seu destino.

Isso e nada mais, foi o que houve, terminou s. s.

O "Principessa Mafalda"

O dr. Carlos Chagas recebeu hontem do dr. Herbert Antunes o seguinte telegramma:

"*Lazareto, 22 (Retardado)* — Acabo de fazer a visita ao vapor "Principessa Mafalda", aqui chegado hoje, ás 5 horas da tarde, tendo encontrado 10 doentes de grippe e uma creança morta. Todos os doentes são passageiros destinados a Buenos Aires. Comecei o desembarque dos passageiros que se destinam ao Brasil."

O director da Saude Publica telegraphou ao dr. Herbert Antunes recommendando que, se até depois de amanhã não occorrer novidade alguma com os passageiros de primeira e segunda classes do "Principessa Mafalda", que se dirigem ao Rio, poderão elles nesse dia tomar o rebocador "Republica" e desembarcar, em Itacurussá, de onde virão para esta capital.

—:— Com o dr. Carlos Chagas conferenciou hontem o dr. Mello Alvim, director do lazareto da Ilha Grande.

O director da Saude Publica approvou todos os actos praticados por s. s., na direcção daquelle estabelecimento, recommendando-lhe novas providencias.

O dr. Mello Alvim deverá regressar hoje ao lazareto.

10 e 20 % de abatimento

durante alguns dias, nos preços de todos os artigos. O mais recente sortimento de artigos finos para senhoras e meninas

A' VOGA

167, Rua do Ouvidor

O "Pará" e o "Paraná" continuarão os exercicios

Afim de proseguir nos exercicios de artilharia que estavam realisando no fundo da bahia zarparão hoje os destroyer "Pará" e "Paraná".

Ambos os navios haviam voltado a esta capital, afim de trazer alguns naufragos do "Aghia", ha dias sossobrado perto da nossa costa.

CHEGARAM SEMENTES NOVAS GARANTIDAS

Casa Flora. Rua Gonçalves Dias 30 e Ouvidor 61

5245

VESTIDOS MODERNOS para senhoras e mocinhas.
ROUPAS BRANCAS para senhoras.
ROUPAS DE CAMA E MESA.
O mais completo sortimento. Os preços mais baratos
Comprem nos **ARMAZENS BRAZIL**
Ruas: Assembléa, 104 e Gonçalves Dias, 6

OS PRECALÇOS DA ORDEM MORAL

O padre Luiz Cabral fez hontem a sua segunda conferencia, na matriz do Sagrado Coração de Jesus

Hontem, ás 8 horas da noite, no majestoso santuario do Sagrado Coração de Jesus, á rua Benjamin Constant, o eximio conferencista padre Luiz Gonzaga Cabral fez a sua segunda conferencia, que teve por thema: Os precalços da ordem moral.

A conferencia foi presidida pelo vigario da parochia, monsenhor Macedo Costa, visto sua eminencia o cardeal Arcoverde não ter podido comparecer.

Entre os presentes, notavam-se membros da Academia de Letras, jornalistas, clero e grande numero de fieis.

O sumptuoso templo, lindamente enfeitado, apresentava um bello aspecto.

Depois de cantado, no côro, o canto sacro "Respice Perosi", o revmo. padre Luiz Cabral subiu ao pulpito, onde fez a sua oração preparatoria, dando, a seguir, inicio ao seu magistral discurso.

O conferencista começou pelos precalços da ordem objectiva e subjectiva, argumentando e fazendo comparações bellisimas, em que envolvia questões de ordem sobrenatural e temporal.

Estudando os precalços da ordem subjectiva, fez interessantes allusões á intelligencia do homem, comparada com a dos irracionaes.

Depois, passa a dizer que o verdadeiro sabio é humilde e despido de vaidade, emquanto que o ignorante é cheio de si, e quando chega a saber alguma coisa vê que nada sabe.

Cita o modo por que se deve fazer o estudo proveitoso, e isso com humildade.

Fala do fim principal da sua conferencia e qual o motivo por que ali estava reunido grande numero de intellectuaes.

Passa depois a tratar do segundo precalço, que é o de [illegible]. Refere-se ás leituras futeis e nocivas, por que ellas devem ser prohibidas.

O orador, de um modo mais eloquente, pergunta: — "Qual deve ser o fito mais alto, mais sublime da nossa leitura? Deus e tudo o que a elle se refere — responde o conferencista, promptamente.

Refere-se ás sessões espiritas e a umas cartas de Camillo e de Vieira, que lhe foram levadas e [illegible] escriptas do outro mundo.

Ao depois de citar varios casos irrisorios, attinentes ao espiritismo, fala ligeiramente da moda e diz que [illegible], nos tempos que atravessamos, deviam ter mais cuidado e desvelo com o [illegible] do que com o [illegible], [illegible] ridiculamente expostas ao publico.

Ao terminar, fez um commovente appello a cada um dos assistentes, para que [illegible] da questão de magna importancia a salvação da alma.

OPTICA INGLEZA
(ENGLISH OPTICIANS)
THE DENTAL MANUFACTURING Co. (BRAZIL) LTD.
11, Largo da Carioca — Rio de Janeiro. (4889)

Escola Nacional de Bellas Artes

Continuam abertas, na secretaria desta Escola, até 4 de março proximo, as inscripções para exames de admissão, complementares e alumnos livres, de accordo com o edital afixado na mesma Escola.

São convidados, pela terceira vez, a se reunirem amanhã, ás 12 horas, os livres docentes, afim de elegerem o representante junto á Congregação.

São chamados nessa Escola, os alumnos que requerem exames de segunda época e ainda não pagaram a respectiva taxa.

DORES DE ESTOMAGO
USEM
VANADIOL
O MELHOR-UNICO APPERITIVO EXCITA O APPETITE-FACILITA A DIGESTÃO
(5040)

EM PETROPOLIS

Um concerto em favor do Asylo dos devalidos

Petropolis, 23 — O tenor brasileiro Camargo, da Opera de Paris, dará aqui, no dia 24 do mez proximo, um concerto em beneficio do Asylo dos Invalidos de Petrolis.

O presidente da Republica e sua familia e as autoridades municipaes serão convidados para essa festa.

Recommendamos a V. Ex. pela seriedade, bom gosto e commodidade em preços, a

ALFAIATARIA FLUMINENSE

Rua Uruguayana, 22
Entre 7 de Setembro e Carioca
Preços marcados. (8551)

O novo regulamento da Bolsa de Café

O regulamento organizado para o funccionamento da Bolsa de Café já foi entregue ao sr. Simões Lopes, ministro da Agricultura.

O novo regulamento, que vae começar a vigorar nos primeiros dias do mez de março, tem despertado grandes esperanças em todos os negociantes de café, pois elle visa facilitar e regularizar, quanto possivel, o commercio daquelle importante producto no nosso mercado.

EPILEPSIA
cura pelo
ANTIEPILEPTICO BARASCH
Resultado immediato.
Av. Mem de Sá, 162. Tel. C. 5201. (3286)

O concurso para alienista

Ao governo foram hontem enviados os papeis referentes ao julgamento dos candidatos ao logar de alienista, vago pela morte do dr. Sá Ferreira.

Recolhidas as cedulas e verificado que estavam de accordo com o numero dos votantes, apurou-se o seguinte resultado: Ernani Lopes e Faustino Esposel, seis votos em egualdade de condições; Ernani Lopes, tres votos, isoladamente.

O AUGMENTO DE SALARIO DO PESSOAL DO CAES DO PORTO

Foi-nos fornecida, hontem, no Ministerio da Viação a seguinte nota:

"A intervenção do governo no caso do augmento de salario do pessoal do Cáes do Porto do Rio de Janeiro, pleiteado junto a elle em memorial apresentado, foi feita devido á situação especial em que se encontrou a questão.

A "Compagnie du Port" fez ver ao governo que, de sua parte, o pedido dos operarios, no memorial apresentado não podia ser viavel, tendo em vista os seus compromissos ordinarios aggravados com a circumstancia de ser a sua quota nas receitas brutas tanto menor quanto maior fossem ellas.

O pedido dos operarios regulava em cerca de 50 °|° em media sobre a despesa total dos salarios, conseguindo o arbitro nomeado pelo governo, reduzir essa pretenção a 34 °|°.

Da forma porque está feito o contrato com a "Compagnie du Port", é o governo socio na exploração desse contracto, recebendo da renda bruta quotas que variam de 50 a 73 °|°, e a "Compagnie" de 50 a 27 °|°.

O governo estudou o assumpto, tendo em vista, não só as suas responsabilidades internas e externas do porto, como, tambem, da "Compagnie" que, para isso, facultou todos os elementos, inclusive o exame de seus livros.

Por outro lado, foi feito o estudo da situação do pessoal, comparativamente com o de outras emprezas congeneres e com os do governo.

Na alternativa de ver serviços do Cáes prejudicados, e reconhecendo justo o augmento proposto pelo arbitro, o governo conciliou a situação concorrendo com 50 °|° do total do augmento, deixando á "Compagnie" resolver quanto aos restantes 50 °|°.

Tendo o governo estabelecido o regimen de 8 horas de trabalho, alem de ter augmentado os salarios do pessoal operario em geral, não era justo que se negasse a auxiliar a "Compagnie" nessa situação decorrente em grande parte desses favores.

Quanto ao pagamento do arbitro, não é verdade que tenha elle sido gratificado com 5:000$000, apezar de lhe caber uma gratificação, até então estipulada pelo governo, attendendo a que se trata de um serviço extraordinario, feito fóra das horas normaes do expediente".

54
Se V. Ex. quer vestir-se com distincção sem pagar luxo visite a GUANABARA na sua nova installação R. Carioca, 54

Foi nomeado o novo chefe de disciplina do Pedro II

Para a vaga aberta com o fallecimento do sr. Salathiel Gonçalves, no cargo de chefe de disciplina do Externato do Collegio Pedro II, foi nomeado o sr. Pedro Leal, antigo inspector de alumnos.

O sr. Pedro Leal tomou posse do seu novo cargo hontem, á tarde, tendo comparecido á ceremonia os professores e funccionarios do Pedro II.

QUEREIS COMER BEM?
Ide AO GAROTO DO MERCADO
HOJE!
Grande feijoada á bahiana
Sardinhas e bacalhão nas brazas
Mercado Novo Lado do Mar
228 á 234. Phone C. 2580.
(5574)

NOTICIAS DE PERNAMBUCO

RECIFE, 23. — Os horrores da secca, que assola o interior, estão preoccupando seriamente a população desta capital.

Foi aberta nos jornaes uma subscripção de soccorro aos flagellados.

Aqui espera-se que o presidente da Republica attenda ao appello do governador, para auxiliar o Estado, na assistencia dos famintos.

RECIFE, 23. — O policiamento da guarda-civil, inaugurado pelo sr. José Bezerra, ha dias, está merecendo louvores de toda a imprensa.

RECIFE, 23. — Em reunião da Associação Commercial, foi lavrado um protesto contra a acção da Superintendencia do Abastecimento.

Nessa reunião foi atacado o presidente da Associação Commercial do Rio, a quem se attribue aqui orientar aquella Superintendencia.

Uma commissão esteve no palacio do governo, conferenciando com o sr. José Bezerra, cuja attitude louvou.

RECIFE, 23. — O sr. José Bezerra, governador do Estado, abriu um credito para soccorro aos flagellados da secca.

Garantimos que a ROYAL produz trabalho melhor, por maior espaço de tempo, com menor despesa de conservação, do que qualquer outra machina de escrever. Casa Edison. (5066)

Tuberculose, bronchite asthmatica e hemoptyses. **Elixir de Mastruço** (10000)

O anniversario da morte de J. da Penha

Fortaleza, 23 — Passando hontem o anniversario da morte do capitão José da Penha, no combate de Miguel Calmon, onde pereceu, defendendo a legalidade e dando vivas á Republica, realizou-se aqui, uma imponente romaria ao seu tumulo no cemiterio local, e após, á sua herma, sita na praça Marquez de Herval.

O busto do inesquecivel soldado amanheceu lindamente enfeitado de flores e circundado de expressivos escudos, onde estavam gravados eloquentes elogios.

Tanto perante o tumulo, como deante do busto, varios oradores discursaram.

MIGUEL BRAGA — Callista. Quitanda, 79, sob., esq. Ouv. Tel. N. 5502. (4888)

ZAZ-TRAZ
O melhor liquido para limpar metaes
J. A. Sardinha — Rio
(10627)

MARECHAL DEODORO DA FONSECA

Realiza-se hoje, ás 8 horas da noite, no salão nobre do Club Militar, uma reunião civica em homenagem ao fundador da Republica, marechal Deodoro da Fonseca, reunião promovida pela commissão promotora da erecção do monumento ao grande vulto, a quem devemos a implantação do actual regimen.

Essa commissão, composta dos srs. dr. Ildefonso Simões Lopes, generaes Ilha Moreira, Joaquim Ignacio, José da Silva Pessoa, Jacques Ourique, dr. Leoncio Corrêa, Henrique Romaguera, tenente Mario Maurity, deputado Mario Hermes e Vicente Passarello, prestará, assim, commemorando a data de hoje, uma justa homenagem ao valoroso soldado, que parte saliente tomou no facto que hoje conta mais um feliz anniversario. Aberta a sessão pelo dr. Simões Lopes, presidente da commissão, será dada a palavra ao 1º secretario, dr. Leoncio Corrêa, o qual fará o discurso official. Uma banda de musica abrilhantará o acto.

Pede-nos a commissão declararmos não ter havido convite especial para a sessão de hoje, tratando-se de uma devida homenagem ao grande vulto na formação da Republica.

EMBARCOU HONTEM PARA A EUROPA O NUNCIO APOSTOLICO, MONSENHOR SCAPARDINI

Realizou-se hontem, ás 3 1|2 horas da tarde, no Arsenal de Marinha, o embarque, para a Europa, de monsenhor Angelo Scapardini, nuncio apostolico acreditado junto ao nosso governo.

S. Revma., que seguiu a bordo do "Rè Vittorio" teve um bota-fora concorridissimo, comparecendo, além de grande numero de admiradores, diplomatas, representantes officiaes, clerigos, associações religiosas e enorme massa popular.

S. E. o cardeal Joaquim Arcoverde, arcebispo do Rio de Janeiro, foi á nunciatura buscar monsenhor, acompanhando-o até o Cáes, onde se effectuou o embarque, numa lancha do Ministerio da Marinha.

O sr. Azevedo Marques fez-se representar pelo seu official de gabinete, sr. Cyro de Freitas Valle.

Durante a ausencia de monsenhor Scarpardini, que pretende demorar-se cinco mezes na Italia, os negocios da Nunciatura ficarão a cargo de monsenhor Fillippe Cortese.

Decano do corpo diplomatico estrangeiro no Brasil, o illustre enviado do Santo Padre levou as despedidas dos membros de todas as nossas classes sociaes, numa justa demonstração do apreço em que o tem, pelas suas virtudes, pela sua nobre e fidalga personalidade.

Monsenhor Scarpardini servia ha quatro annos nesta capital e é um dos nomes citados para as proximas eleições cardinalicias.

ROYAL — Maior trabalho em menor tempo, tempo e menor despesa. CASA EDISON. (5066)

O cedro de Therezopolis

A proposito do caso do cedro de Therezopolis, a que nos referimos ante-hontem, o poeta Alberto de Oliveira dirigiu ao sr. Raul Veiga, presidente do Estado do Rio, que se achava em visita áquella cidade, o seguinte telegramma:

"Presidente do meu Estado não pode ser indifferente bellezas naturaes de Therezopolis, entre as quaes avulta enorme cedro, quasi centenario, que assistiu á fundação da cidade e ora, por mero capricho, se pretende morte. Prefeito do municipio conhece o caso. Rogo a v. ex. ouvil-o e com um gesto do seu esclarecido espirito conjurar esse attentado. Saudações. — Alberto de Oliveira".

Dirigiu tambem ao prefeito o seguinte:

"Peço a v. ex. não esquecer advogar causa cedro e grupo escolar junto presidente Estado ora em visita esse municipio".

Bebam Guanabara
O melhor aperitivo nacional. (2303)

O heroismo de um operario

Antonio Pereira da Costa é o nome de um bravo operario, a quem a Companhia Nacional de Seguros Operarios acaba de offerecer uma medalha de ouro, justa recompensa ao verdadeiro heroismo com que salvou a vida de um de seus companheiros.

O facto passou-se assim: a 5 do corrente trabalhando na construcção de uma casa á rua Joaquim Martinho, Antonio viu deslocar-se uma enorme pedra, pesando 350 kilos.

A mulher [illegible] perigo, conseguiu evitar que se desse o desastre, sahindo bastante contundido.

Transportado á Assistencia, foi internado na Casa de Saude do dr. Pedro Ernesto, onde esteve varios dias em tratamento.

Motor Novo
Compra-se um, de 16 cavallos, 4 cylindros. Preço e mais informações no escriptorio desta folha, á Souza. (G 5341)

IMMIGRANTES CEARENSES PARA S. PAULO

Um telegramma ao conde de Prates

S. Paulo, 23. — O conde de Prates, presidente da Sociedade Rural Brasileira, recebeu, do Ceará, o telegramma seguinte:

"Recebi o telegramma de v. ex. e fico sciente dos seus dizeres. Seguem pelo primeiro vapor as familias destinadas ao dr. Leoncio de Magalhães. Vou alistar as que o sr. Bento de Abreu Sampaio Vidal pediu. Rogo a v. ex. remetter, com urgencia, sua photographia, pois os jornaes desejam estampal-a, afim de que os cearenses conheçam o seu melhor amigo e bemfeitor. Saudações. — *Coelho Cintra*."

MOVEIS A PRESTAÇÕES, em boas condições, entregando-se na 1ª prestação de 20 °|° e sem fiador. Cattete n. 108. Teleph., Beira-Mar, 5633. Casa Bella Aurora. (3519)

O CASO DAS ANILINAS

Carlos Th. Dannemann importou da Actien Gesellschaft fur Anilin Fabrikation, de Berlim, grande quantidade de anilinas.

Acontece que Naegeli & Comp. obtiveram patente de invenção desse secular producto, e estão embaraçando a venda da legitima mercadoria.

Dannemann requereu ao juiz da 1ª vara civel um interdicto possessorio contra quaesquer actos de Naegeli, turbadores da posse em que della estava. Não obstante isso levaram Naegeli & Comp. a effeito uma busca e apprehensão da mercadoria cuja posse estava garantida a Dannemann, requerida no juizo da 1ª vara criminal. Este, porém, não se conformando com esse medida, levantou, por seu advogado, dr. Salgado Filho, um conflicto de jurisdicção perante o Conselho Supremo da Côrte de Appellação, que hontem o julgou procedente, mandando subsistir a ordem da 1ª vara civel, garantidora da posse dessa mercadoria.

COMME IL FAUT cigarros de luxo, tabaco turco legitimo.
LOPES SA' & C.
Rua Santo Antonio, 5 e 9
(7172)

Centro de Imprensa Fluminense

Effectua-se hoje, ás 8 horas da noite, no theatro João Caetano, em Nictheroy, a posse da nova directoria do Centro de Imprensa Fluminense.

Deverão ser empossados os seguintes directores: presidente, Joaquim Restier; vice-presidente, Alfredo Mariano; 1º e 2º secretarios, Affonso Magalhães e Euripedes Silva; thesoureiros, 1º dr. Cicero de Castro, 2º Manoel de Carvalho; procurador, Eurico Pinheiro e bibliothecario, dr. Noronha Santos.

O monumento ao dr Rodrigues Alves

O presidente da Republica remetteu á Camara dos Deputados uma longa exposição de motivos relativamente ás difficuldades que occorrem quanto o exercicio da revolução legislativa que manda erguer, em uma das praças desta capital, um monumento á memoria do dr. Francisco de Paula Rodrigues Alves.

Allega o presidente que o prazo de 8 dias, marcado para a commissão poder erunir e publicar editaes para a construcção do monumento e o de 90 dias para os artistas offerecerem propostas aos monumentos pois que a autorização trata da inauguração dos monumentos de que tratam decretos anteriores, só por demais exiguos dado os fins artisticos a que elles se destinam.

E' impossivel ao Ministerio da Justiça organizar concurso tão limitado á commissão para julgamento do concurso pois que os esculptores resolveram apresentar ao concurso, solicita o governo a modificação do decreto afim de devidamente executadas as homenagens do alto civenas constante da mesma resolução.

A volta do "S Paulo"

O sr. Raul Soares, ministro da Marinha recebeu o seguinte telegramma do capitão de mar e guerra Arthur Thompson, commandante do couraçado "S. Paulo".

"Bahia de Guatanamo, Cuba. Terminados os exercicios de fogo realizados se maccidente, desembarcou a commissão americana. Saimos dezenove do golpo de Guaconaybo chegando hotti emaqui para carvoar. Zarpamos hoje directamente para Bahia".

UM DRAMA INTIMO, QUE TEM POR EPILOGO O UXORICIDIO

O Tribunal do Jury absolveu hontem pela segunda vez, o tenente Andrade Faceiro

Entrou hontem em julgamento, pela segunda vez, no Tribunal do Jury, o tenente da Armada Alarico Faceiro, que como sabem os leitores, no dia 3 de fevereiro de 1918, na casa da rua Haddock Lobo n. 48, residencia do então ministro da Guerra, marechal Caetano de Faria, por motivos intimos, desfechou varios tiros de revólver contra sua esposa, d. Nilsa de Andrade Faceiro, que veiu a fallecer em consequencia das lesões recebidas.

Estão lembrados os leitores de que, ás primeiras declarações do accusado, a policia dava ao facto uma origem casual, affirmando o tenente que, cerca das 3 horas da tarde, achava-se na sala de visitas da residencia do marechal Faria, com sua esposa, d. Nilsa, a sós, em amistosa palestra.

Sentados, despreoccupadamente, juntos, tirou elle do bolso um revólver e mostrou, nesse momento, á sua mulher, que, pegando na arma fel-a disparar, indo o projectil feril-a na clavicula direita.

Mais tarde, porém, devido á habilidade da autoridade policial, o tenente Alarico confessou que obtivera provas da infidelidade de sua esposa, acreditando plenamente que ella havia sido amante de Edmundo Bernardes, e que, na sala, ao fazer tal observação, dizendo que elle não era o causador do estado de gravidez de sua esposa, esta lhe retorquiu:

— Sim é delle, só a elle é que amo.

Allucinado, o tenente desfechou dois tiros de revólver sobre a esposa.

No primeiro julgamento, foi o tenente Faceiro absolvido, unanimemente, pela privação dos sentidos e da intelligencia, derimente confirmada, hontem, pelo Tribunal do Jury.

Ao meio-dia, sob a presidencia do juiz, dr. Almiro de Campos, no impedimento do dr. Martinho Garcez, tiveram inicio os trabalhos do Tribunal.

Preenchidas as formalidades da praxe, responderam á chamada 18 jurados, tendo ficado assim constituido o

CONSELHO DE SENTENÇA

Dr. Waldemar Barbosa de Souza, Luiz de Menezes Machado, Francisco Fernandes Ennes Sobrinho, Luiz Ribeiro Rosado, Manoel do Amaral Segurado, João Marques da Silva Castor e José Henrique Lopes Ferreira Fraga.

LEITURA DO PROCESSO E A ACCUSAÇÃO

Lido o processo, pelo escrivão Tancredo, leitura que durou mais ou menos uma hora, foi dada a palavra ao representante do ministerio publico.

O promotor, dr. Martins Costa, começou por fazer o historico do facto delictuoso.

Em seguida, analysou detalhadamente as provas juntas aos autos, com o escopo de deixar evidenciada a honestidade da victima, affirmando que dos autos resalta uma unica verdade: — a fidelidade conjugal da victima e o seu grande amor pelo accusado.

Acha que o accusado jámais deve esquecel-a, porque boa, intelligente, honesta e amorosa sempre ella foi. Admira-se de ter querido o accusado, a principio, attribuir o facto á casualidade, tendo, entretanto, sido obrigado, pelas circumstancias, a confessal-o, procurando justifical-o pela legitima defesa da honra.

A defesa, sem duvida, vae apontar o accusado como um passional.

Accentua que os passionaes não se enquadram no art. 27, paragrapho 4º, do Codigo Penal, que declara irresponsaveis os que praticam os crimes privados dos sentidos e da intelligencia. Sem duvida, accrescenta, elle não é nem um idiota, nem um imbecil, nem soffre de molestia mental de qualquer sorte, nem, tampouco, teve qualquer perturbação psychica que o affectasse, isto é, não praticou o crime sob a acção do somno, somnambulismo, delirio febril, embriaguez, e sob o hypnotismo. São essas, tão sómente, as causas de inconsciencia apontadas pelo autor do Codigo Penal e que se enquadram no dispositivo citado. Jámais poderá dizer-se que ali se acha a paixão. Define-a. Cita Galdino Siqueira, Ebrug e Descartes. Trata de cada uma dellas: da admiração, estima, desprezo, veneração, do desdem, do amor, do odio, do desejo, da esperança, do desespero, da irresolução, coragem, ousadia, medo, pavor, remorso, alegria, tristeza, perdão e satisfação de si mesmo, arrependimento, estima e gratidão, indignação, colera, gloria, vergonha, saudade e contentamento. Accentua que o crime praticado por qualquer paixão não tem derimente de especie alguma, sendo preciso, como diz Troplong, que haja desorganização fundamental das faculdades intellectuaes do criminoso.

Cita outros autores a respeito, accentuando que Ferri affirmou que o direito de matar não é uma faculdade que a civilização actual possa conceder. Refere-se a Alimena, que diz que se todos os crimes devessem ser impunes, por terem sua causa na paixão, todos os delinquentes estariam impunes.

Pensa o promotor publico que não fallece ao individuo forças bastantes para resistir á paixão, e aquelle que não resiste a ella é um impulsivo, um pernicioso social.

Faz ainda largas considerações sobre a individualidade do accusado, citando varios criminalistas sobre o delinquente passional e termina:

— "Deus, o Perfeito, o conjunto de todas as forças, a reunião de todos os bens e de todos os direitos e, portanto, a Força, o Bem e o Direito, mandou que se não matasse, e o ingrato matou quem o queria, quem o amava, quem o adorava.

Para elle, pois, a condemnação e para ella a piedade, toda a piedade!!!"

Finda a accusação, ás 5 e 20 da tarde, foram os trabalhos suspensos para descanso dos jurados.

A DEFESA

Reaberta a sessão, usou da palavra o tenente Magno de Carvalho, que começou referindo-se á tristeza imprevista das circumstancias que o levaram, faz um anno, á solenne tribuna do jury, no cumprimento de um duplo dever de coração e de consciencia.

Recordou a intensa emoção de sua alma nessa tarde memoravel em que a existencia de seu amigo se jogou; relembrou a sua intensa alegria quando escutou num religioso recolhimento, a sentença que em nome da sociedade unanimemente o absolveu.

Disse sua extraordinaria surpresa ao ver que não se acatára a vontade soberana do Tribunal Popular.

Explicou a sua presença novamente no tribunal, no desempenho da sagrada incumbencia que de seus collegas recebêra, para defender o companheiro enredado pela maldade dos homens numa sangrenta tragedia de amor.

Passou então a descrever a personalidade do accusado, alma impetuosa e ardente de impulsivo, temperamento affectuoso e apaixonado, vibrando deante de tudo quanto é justo, bello e bom.

Demonstrou, com os documentos do processo, o passado impolluto de seu collega e destacou, com o testemunho insuspeito de d. Nilza, o marido exemplar, carinhoso e apaixonado.

Narrou factos que evidenciam a nobreza de caracter do seu companheiro e passou após a relatar a sua dolorosa historia de amor.

Contou, com a sinceridade de seu proprio testemunho, a vida de sacrificio e de saudade que o tenente Faceiro sempre levou no Norte, onde vivia com 35$ mensaes, mandando todo o resto de seus vencimentos á sua esposa, para a realisação do seu projecto de montar uma casinha, como entre os dois ficára combinado.

Historiou o prologo dessa dolorosa tragedia de amor de que elle fôra emocionada testemunha.

Provou deante das circumstancias desse lamentavel caso, a fatalidade inevitavel do desfecho.

Levantou o seu grito de revolta contra esse estado de coisas a que a corrupção de costumes nos quer fatalmente conduzir.

E demonstrando com documentos que constam do processo, que essa desventurada moça absolvêra seu marido, exortou o Jury a que obedecesse á sua ultima vontade, absolvendo-o em nome da sua familia, de seus companheiros, da Patria; por ella, pela Justiça, pela Piedade, por Deus."

Falou, em seguida, o sr. Evaristo de Moraes. Critica o facto de ter vindo o accusado novamente á barra do Tribunal, o que, na sua opinião, desnatura a instituição do Jury, que teve a sua origem na Inglaterra, onde tal hypothese se não daria.

Entrando no merito da questão, diz que todos os autores citados pelo orgão do ministerio publico são accordes no admittir o criminoso passional.

Faz pormenorizado estudo sobre a paixão delinquente e analysa as circumstancias que envolvem o delicto, para concluir que o paciente agiu sem discernimento, em completa privação de sentidos e da intelligencia.

Procura provar ao Tribunal que a victima era uma adultera e tira um parallelo entre ella e o accusado, "moço a quem a Patria muito deve e de quem muito espera ainda".

Eram 7 1|2 horas da noite, quando foram novamente suspensos os trabalhos, para o jantar.

A's 8 e 20 minutos, foi a sessão reaberta, continuando com a palavra o sr. Evaristo, que prolonga a sua oração até ás 9 horas, em considerações em torno da personalidade do accusado, terminando por pedir, em nome da Justiça, a absolvição do réo.

O VEREDICTUM

Terminada a defesa do advogado Evaristo, não tendo havido réplica, recolheram-se os jurados á sala secreta, onde permaneceram por longo tempo.

De volta, responderam aos quesitos formulados, desfavoravelmente ao réo, com excepção de duas attenuantes reconhecidas — *a de injuria grave de conjuge a conjuge e o bom comportamento anterior e relevantes serviços prestados á sociedade pelo accusado*.

No quesito da defesa — *si o réo agiu com privação dos sentidos e da intelligencia*, os jurados responderam, por unanimidade, affirmativamente.

Assim, foi confirmada a decisão anterior, tendo sido o tenente Alarico Faceiro absolvido por essa dirimente.

Immediatamente foi expedido o alvará de soltura.

A manifestação ao coronel Potyguara

E' hoje que se realiza, na séde do Centro Civico Sete de Setembro, á rua Barão do Rio Branco n. 14, a grande manifestação de apreço e sympathia que essa instituição, com o concurso de um grupo de officiaes inferiores da Brigada Policial, do Orphanato Agricola Profissional Sete de Setembro, Escola Feminina de Instrucção e Esgrima e Gremio Literario José Bonifacio, leva a effeito em homenagem ao coronel Tertuliano de Albuquerque Potyguara, que acaba de voltar da Europa.

A's 8 horas da noite, uma commissão irá, em automovel, á residencia do homenageado, buscal-o para a solennidade.

S. s. será recebido na séde do Centro entre alas de alumnos do Orphanato, da Escola Feminina de Instrucção e Esgrima, officiaes inferiores da Brigada Policial e demais assistentes que o cobrirão de flores.

Em seguida, terá começo a sessão, fazendo-se ouvir os srs. Goulart de Andrade, orador official; conego dr. Olympio Alves de Castro, em nome do Centro; sargento Azevedo Machado, orador official da Escola Feminina, e bacharelando Godofredo Barbariz, em nome dos officiaes inferiores da Brigada Policial.

Abrilhantará a solennidade, que será seguida da inauguração do retrato do homenageado na galeria de honra do Centro, uma banda de musica da Brigada Policial e uma do Exercito, sendo offerecidas ao coronel Potyguara duas bellissimas corbeilles de flores naturaes.

Lá se foi a economia... e o garrafão!

O photographo ambulante Antonio Martins, residente á rua Visconde de Nictheroy, em Madureira, juntára algumas economias em um garrafão. Ante-hontem, os ladrões aproveitando a ausencia de Antonio, furtaram-lhe o referido "cofre" e alguns ternos de roupa.

A policia do 23º districto foi sabedora do facto.

Para esperto, esperto e meio...

Quando viajava em um trem da Central que partira da estação inicial, Francisco Miranda Filho, morador á rua Domingos Lopes n. 23, encontrou caido no chão a quantia de 220$000.

Um outro passageiro, João Corrêa, morador em S. Paulo, que presenciou a scena, fez a esperteza de pretender ser o dono do dinheiro.

A' vista disso Miranda Filho saltou em Madureira, entregando a quantia achada ás autoridades do 23º districto.

A sessão de hontem do Tribunal de Contas

Varias resoluções foram tomadas

O Tribunal de Contas, em sessão das camaras reunidas, que teve logar hontem, respondeu á consulta feita pelo ministerio da Viação, acerca da abertura do credito de 1:300$000, para custeio do trafego das linhas de Formiga e Araraquary, da E. F. Goyaz.

Nessa resposta, foi o Tribunal de parecer que o credito pode ser legalmente aberto. Deve, porem, constar do respecitvo decreto a descriminação dos dinheiros que serão applicados nas duas linhas respectivamente.

Na mesma sessão foram registrados os creditos de 300:000$ e 8:400$, o primeiro destinado a occorrer ás despesas de custeio da Superintendencia do Abastecimento e ás despesas previstas nos arts. 3º e 9º do regulamento annexo ao decreto n. 14.027, de 21 de janeiro de 1920, e o segundo, ás despesas com a manutenção no estrangeiro, durante um anno, dos alumnos da Escola de Minas de Ouro Preto Agnello Esperidião de Abreu Machado e Leonidas Santos Damasio, que têm direito ao premio de viagem de instrucção.

Foi tambem ordenado o registro do credito de 2:360$645, aberto ao ministerio da Fazenda, para pagamento de differenças de pensões devidas a d. Adelaide da Cunha Campos.

Alem disto, o Tribunal mandou registrar as tabellas de distribuição de creditos da verba 6ª da Viação — E. F. Noroeste do Brasil, excluidas as quotas de material á thesouraria da Estrada, pelo motivo de não estar demonstrada a necessidade da descentralização da despesa.

Por ultimo, o Tribunal de Contas, reconsiderando a sua decisão anterior, registrou o contrato de transferencia para a Rio de Janeiro and. São Paulo Telephone Company do contrato celebrado com Edward Dwight Trewbridge para um cabo submarino entre a capital e a cidade de Nitheroy, já anteriormente transferido á Interuban Telephone Company of Brasil.

A SUPERINTENDENCIA DO ABASTECIMENTO

O assucar

Do gabinete do superintendente do Abastecimento recebemos a seguinte communicação:

"Os jornaes de hontem publicaram o telegramma que ao sr. presidente da Republica foi endereçado pelo sr. governador do Estado de Pernambuco, onde ha referencias a actos praticados pela Superintendencia do Abastecimento, que devem ficar, devidamente esclarecidos.

Relativamente ao preço do assucar refinado, para o commercio em grosso, no Districto Federal, pareceu ao sr. governador ter sido este fixado, de modo a permittir a margem de $200 aos refinadores, quando tal margem, segundo alludе s. ex., "era de $080 a ... $700 antes da existencia do Commissariado da Alimentação Publica, tendo sido elevada a $150 pelo sr. dr. Leopoldo de Bulhões".

A Superintendencia do Abastecimento tem a dizer que, ao organizar as tabellas de preços maximos, ora em vigor, procurou ouvir a todos quantos com ella quizeram collaborar, nessa difficil tarefa de satisfazer aos productores, commerciantes e consumidores.

A Associação Commercial do Rio de Janeiro, de facto, enviou á Superintendencia, os pareceres de tres de seus membros technicos, para isso especialmente nomeados, opinando pela regulamentação ou mesmo prohibição da exportação do assucar, mediante determinadas condições, e pela taxação do crystal branco em um mil réis e do assucar refinado de primeira em 1$120, no atacado.

A Superintendencia, entretanto, não se contentou com isso, solicitando, entre outras, a opinião do syndico da Junta dos Corretores de Mercadorias, orgão official do Ministerio da Agricultura, e que é o incumbido de registrar as condições normaes do mercado. Entendeu s. s. conveniente e opportuna a taxação do assucar, nas condições acima mencionadas, com a vantagem de dar certa margem aos pequenos refinadores, e facilitar as transacções commerciaes, visto tratar-se de uma tabella de *preços maximos*.

O sr. ministro da Agricultura teve opportunidade de tomar conhecimento desse facto, não tendo duvidas em approval-o, por entender, em seu alto criterio e reconhecido patriotismo, que a medida consultava aos interesses em jogo, no momento.

Quanto aos preços médios do assucar, tanto nesta capital, como em Pernambuco, a Superintendencia delles teve conhecimento por intermedio da publicação que, em 1919, fez a Directoria Geral de Estatistica do Ministerio da Agricultura, intitulada "Industria Assucareira no Brasil". A' pagina 72 daquelle trabalho, verifica-se que os preços médios do crystal branco, de 1902 a 1917, foram os seguintes, no Rio de Janeiro: 1902, $320; 1903, $402; 1904, $368; 1905, ... $300; 1906, $210; 1907, $455; 1908, $513; 1909, $316; 1910, ... $273; 1911, $306; 1912, $492; 1913, $380; 1914, $310; 1915, ... $430; 1916, $602; 1917, $647.

Esses preços combinam, mais ou menos, com as informações fornecidas á Sociedade Nacional de Agricultura, pelo sr. dr. João G. Pereira Lima, ex-ministro da Agricultura.

A' pagina 78 da publicação da Directoria Geral de Estatistica, vê-se, ainda, que, segundo as pautas officiaes, os preços médios do assucar crystal branco, em Pernambuco, foram os seguintes: em 1913, $315; 1914, $240; 1915, $385; 1916, $532 e em 1917, $456.

De outubro de 1918 a janeiro de 1919, conforme os elementos coordenados pela Divisão de Estatistica da Superintencia, Pernambuco remetteu para o mercado do Rio de Janeiro 95.311 saccos de assucar, ao passo que, de outubro de 1919 a janeiro deste anno, as remessas não excederam de 20.785 saccos, e isso mesmo de assucar de typo baixo, segundo informou um dos corretores de mercadorias.

De outubro do anno findo a janeiro ultimo, o extincto Commissariado da Alimentação Publica concedeu licença para que fossem exportados do Estado de Pernambuco para o estrangeiro 1.270.214 saccos de assucar, tendo sido, porém, a exportação de 352.950 saccos, isto é, 40 °|° das entradas em Recife, no mencionado periodo.

De junho de 1916 a janeiro de 1919, entraram de Campos para o mercado do Rio de Janeiro, ... 620.815 saccos de assucar; e de junho de 1919 a janeiro deste anno, as entradas, dequella procedencia, attingiram a 1.002.959 saccos. Neste ultimo periodo, a exportação de assucar pelo porto do Rio de Janeiro não excedeu a 371.900 saccos, o que representa 37 °|° das entradas de Campos, na safra actual.

—:— A Superintendencia do Abastecimento torna publico que não permittiu, durante os trinta dias de seu funccionamento, a exportação de assucar para o exterior, por qualquer porto nacional.

A repartição só manteve as licenças concedidas pelo extincto Commissariado da Alimentação Publica, até a data da nomeação do superintendente, não podendo, portanto, responder pelo que occorreu anteriormente".

—:— *Declaração do "stock" de assucar* — O superintendente do Abastecimento, nos termos do art. 3º, letra *G*, do regulamento a que se refere o decreto n. 14.027, de 21 do corrente anno, declara que todas as pessoas, firmas commerciaes, empresas ou companhias, estabelecidas no Districto Federal e que negociam, armazenam, depositam ou guardam quaesquer quantidades de assucar, acima de dez (10) saccos, deverão entregar na Superintendencia, sita á rua Primeiro de Março n. 42, quarta-feira, 25 do corrente mez, até ás 13 horas, um memorandum mencionando os "stocks" existentes na tarde de 24 do corrente, com especificação das quantidades, qualidades, nomes dos possuidores ou depositantes e locaes onde se acham armazenados, tanto nesta capital como no interior do paiz.

Ficam sujeitos a penas do art. 1º do referido regulamento, isto é, da multa até 50:000$000 e de prisão até trinta (30) dias os que, obrigados a esta declaração, deixarem de satisfazel-a no dia determinado.

—:— O superintendente do Abastecimento, recebeu do dr. Raul Veiga, presidente do Estado do Rio de Janeiro, o seguinte telegramma:

"Accuso recebimento vosso telegramma communicando-me autorizou varios embarques assucar Campos. Podeis contar minha boa vontade sentido secundar esforços esse departamento na realização consumo interno não prejudicando interesses commercio industria lavoura Estado. Saudações".

—:— Por despacho de hontem, do superintendente foram impostas as seguintes multas:

Castro Junior & C., rua dos Invalidos n. 65, 150$000; Pereira Alves & C., rua de S. Christovão n. 122, 50$000; M. Rodrigues & C., rua de S. Christovão n. 507, 50$000; Monteiro & Diniz, rua de S. Christovão n. 441, 50$000; J. C. Martins, rua Bella de S. João n. 260, 50$000; José Antonio de Sá, rua Dr. Carmo Netto n. 261, 20$000; e Figueiredo Caminha & C., rua da Assembléa n. 15, 200$.

Foram hontem autuados os seguintes negociantes:

Cancellas & C., rua 10 ns 20, 28 do Mercado Municipal; Prista & C., rua 1º de Março n. 91; Barbosa Albuquerque & C., rua do Rosario n. 101; Teixeira Soares & C., rua de Santo Amaro n. 35; J. R. Teixeira & C., rua Pedro Americo n. 76; Pereira Junior, Filhos & C., rua Riachuelo n. 26; Ribeiro & Andrade, rua D. Carlos n. 103; Mattos & Silva, rua 12 n. 62, Mercado Municipal; Sil-

THEATROS

Companhia Dramatica Nacional

A Companhia Dramatica Nacional após a sua victoriosa tournée ao norte da Republica silenciou. Dahi os boatos, por vezes desencontrados. Teria dado a esforçada direcção da Companhia a sua missão por cumprida? Si justifica esse silencio de facto um descanso systematico nos mezes de janeiro e fevereiro ou uma dissolução disfarçada? A direcção da Companhia vem de responder, em vez dos reclames habituaes nas formações de todos os conjuntos theatraes, o que por vezes parece indifferença pela opinião publica, [illegible]. Assim está acontecendo agora. Hontem recebemos, surprehendidos, convite com a informação de que a Companhia se reuniria no Republica para ouvir a leitura da peça com que vae estrear a 5 do mez vindouro, que é "Os phantasmas", de Renato Vianna.

Lá estivemos. E foi gerando a melhor das impressões que o talentoso autor de "Na voragem" leu o seu novo trabalho, forte, vigoroso, com lindas figuras se movendo em torno da acção, com um extraordinario vulto de mulher a que Italia Fausta vae dar interpretação de relevo. A companhia reune elementos excellentes. Além da nossa grande tragica, citaremos Adelaide Coutinho, Davina Fraga, Corina Frées, Luiz Costa, Graziella Diniz, Dulce D'Alger, Isaura Seixal, Livia Barbosa, Celeste Bruno, Antonio Ramos, Eduardo Pereira, Martins Veiga, Alvaro Costa, Jorge Diniz, Mendonça Balsemão, J.J. Palmeirim, João Lino, J. Guimarães e C. Oliveira.

Para a historia anecdotica do theatro

Com o Antonio Pedro e outros, o Queiroz fez, uma occasião, na estação calmosa, uma excursão a Benavente, que o terramoto de 1909 destruiu quasi totalmente. Hospedaram-se numa estalagem. O thesoureiro do caminho era o Queiroz, escolhido sem competição pelos seus habitos methodicos. O hospedeiro tinha muita prevenção contra os comicos, que não raro lhe faziam partidas. [illegible]

[illegible]

A recita de Salles Ribeiro, no Republica

O lindo programma com que vae ser levada a effeito no Republica a festa de despedida do actor Salles Ribeiro, no proximo dia 1º de março, vae fazer com que se enchesse a platéa do theatro. [illegible] a representação da peça de Pinheiro Chagas *A Morgadinha de Val-Flôr*, com Maria Castro na protagonista e Salles Ribeiro no Luiz Fernandes. [illegible]

Terminará o espectaculo com uma palestra litteraria dita pelo sr. Alfredo Alvarenga. [illegible] actrizes Aurelia Mendes e Manoela Matheus, que cantarão o fado portuguez.

Salles Ribeiro cantará, pela primeira e unica vez, algumas barcarolas em violão. Os acompanhamentos serão feitos pela famosa Troupe Sertaneja.

A data

24 de fevereiro de 1910. — Fallece no Hospital da Ordem Terceira da Penitencia o actor Peixoto, comico dos melhores da sua geração. [illegible]

MUSICA

Concerto de canto

No Salão Nobre dos Empregados no Commercio, realizar-se-á, sabbado, 28 do corrente mez, ás 8 1|2 horas da noite, um grande concerto, organizado pelo tenor Margil Fernandes.

DIVERSAS

—:— Foram hontem distribuidos os papeis do vaudeville "A Lua de mel" [illegible], original de Fabio Aarão Reis, e que será levada á scena no Trianon depois da "Jangada", de Claudio de Souza.

—:— Vindo de S. Paulo, está nesta capital, agente, o actor Raul Soares, da Companhia do Theatro Boa Vista daquella cidade.

CASA LINO

Calçado de luxo — Ultimos modelos — R. 7 SETEMBRO, 135. Tel. 5438, Central. (5112)

Nem quem foi rei... escapa á sanha dos ladrões

O dr. Bento Antunes Barroso, ex-delegado de policia, queixou-se ás autoridades do 18º districto de lhe ter furtado em algumas gallinhas de raça. [illegible]

POESIAS de Carlos Magalhães. Pedidos e informações com os editores Alves Fructuoso, S. Neves, Av. Mem de Sá, n. 78 — RIO. (3504)

[illegible] Algodão em pluma, 14.560 fardos; arroz, 36.878 saccos; assucar, 2.822 saccos; azeite de oliveira, 2.887 caixas; banha, 460.987 kilos; batatas, 1.317.054 kilos; farinha de trigo, 16.022 saccos; feijão, 126.291 saccos; [illegible]

O Tonico Mais Poderoso que se Conhece

para todas as edades, é a Emulsão de Scott. Muitas pessoas devem o melhor da vida — a saude e vigor — ao bom costume de tomar este famoso preparado de puro oleo de figado de bacalhão da Noruega. Os medicos e demais homens scientificos o recommendam como um valioso Reconstituinte de verdadeira necessidade para pessoas de organismo debil ou depauperado.

Tomae a legitima Emulsão de Scott

O MUNDO ENFERMO

Regressou ha pouco da Ukrania o meu amigo Reichel — amigo de dois dias, bom, e docil companheiro das magras refeições sem carne e sem pão. [illegible]

[illegible] — HERMANO NEVES. — (Da Victoria, de Lisboa).

V. Exa. ainda não sabia?

Por isso todos os seus apparelhos de aquecimento electrico, tues como: ferro de engommar, aquecedor, fogareiro, frizador, seccador de cabellos, esterilizador, etc., são concertados. Envie-os ao 2º ANDAR DA RUA GONÇ. DIAS 56 — SALA 15 (por cima da Casa Dale), onde rapida, economica e efficazmente ficarão concertados. (C 5328)

Esbofeteou um menor

A' policia do 23º districto queixou-se o menor de 15 annos João Carlos de Carvalho, residente á rua Coronel Rangel n. 149, que fôra esbofeteado, sem motivo, pelo seu visinho Leovigildo Rocha, morador no n. 95. Foi aberto inquerito.

Insectos que param trens

Os gafanhotos fazem parar os trens. Aqui está um facto que, á primeira vista, parece inacreditavel. [illegible]

[illegible]

Dos Estados

Pelo Correio e pelo Telegrapho

ESTADO DO RIO

Marianna

Fevereiro, 20. — [illegible]

[illegible]

Recreio

Fevereiro, 20 — Foi removido, a pedido, para S. João Nepomuceno o agente da estação, Juvenal Barbosa, que partiu, acompanhado de sua familia. [illegible]

Magdalena

Fevereiro, 21 — Não é tarefa facil contar o que foi o carnaval de Magdalena. [illegible]

Cataguazes

Fevereiro, 20 — No dia 15 do corrente, a convite dos srs. deputado Astolpho Dutra e coronel João Duarte Ferreira, reuniram-se no edificio da Camara varios industriaes e commerciantes da cidade e visinhos [illegible]

Villa João Pinheiro

Fevereiro, 20.

[illegible]

S. PAULO

Campinas

A A. P. de Soccorros Mutuos, que [illegible]

MINAS GERAES

Bello Horizonte

Fevereiro, 20 — Os srs. dr. Gabriel Junqueira, residente em Ouro Fino [illegible]

[illegible] merciantes em geral, duzentos e quarenta mil réis em vez de sessenta, que eram pagos ha tres ou quatro annos! E entretanto, das duas unicas linhas de correio existentes e indispensaveis, uma foi supprimida e a outra mal servida.

Fazemos um appello ao administrador dos Correios de Minas e, até que sejam os ouvidos, o recurso e o agente executivo custear o serviço de transporte de malas daqui para Patos, por conta do municipio, para não ficarmos completamente segregados do resto do mundo, como nos achamos actualmente.

Pouso Alto

Fevereiro, 19 — Ha muitas cidades no Brasil que infelizmente ainda deixam muito a desejar quanto ás commodidades e ao grão de progresso que apresentam ao lado de muitas outras fadadas a maiores esplendores. Pouso Alto, apesar de uma das mais antigas e das que melhores dias contaram em seu passado historico, esteve por muito tempo nestas condições, como que esquecida do que já foi em tempos idos, deixando tomar a dianteira em desenvolvimentos materiaes muitos logares que ha pouco nada eram.

Entretanto agora parece que o encanto está quebrado; parece que vae acordar de novo de seu longo somno de desanimo, e quem veiu bradar o *surge et ambula*, fazendo-a arrojar de si a misera mortalha da inercia, foi um illustre sacerdote engenheiro, que já em outros logares fez a mesma maravilha: arrancar as *caveiras de burro*, expressão bizarra com que o povo costuma designar o estado estacionario do desenvolvimento de um logar. O padre dr. João Luiz Espeschit, que, além de um solido preparo intellectual, possue uma tenacidade de ferro e um espirito emprehendedor como poucos, tem já o seu nome ligado a muitos trabalhos de engenharia no Estado de Minas, que por si sós já sobejam para consagral-o definitivamente. Agora vem ajuntar a elles mais os serviços de installação hydro-electrica e abastecimento de agua á cidade Pouso Alto e no povoado da Estação.

Os serviços dessas duas installações vão adeantados e pelo que já está feito é facil concluir que a velha cidade, uma das ultimas em possuir esse melhoramento, será uma das primeiras quanto á importancia do mesmo. Está se vendo que o padre dr. Espeschit vae empregando ali uma dedicação toda especial que mais uma gloria lhe conquistará. Os materiaes são de qualidade tal que o proprio fiscal da Camara chegou a declarar já que o escrupulo do engenheiro contratante nas compras dos mesmos foi exaggerado.

As machinas hydraulicas são de fabrico da firma M. Hilpert & Cia., providas de todos os os dispositivos mais modernos que a engenharia tem inventado, com um magnifico regulador automatico. O material electrico é da fabrica Westinghouse Electric, sendo o gerador triphasico para 75 K. V. A., quando os termos do contrato só exigem 66 K. V. A. E' dotado tambem de um interruptor automatico a oleo, indicador de terra, 3 amperimetros, etc. A tensão da corrente será de 6.600 volts, portanto 50 °|° mais alta do que a exigida pelo contrato, que é de 4.400 havendo por isso 50 °|° menos na já diminuta perda na linha de transmissão. No povoado da estação haverá um transformador de 25 K. V. A. em vez de 20 conforme reza o contrato, permittindo assim maior desenvolvimento de industrias ali em perspectiva. Além desse transformador haverá, montado num poste, em caixa fechada, perfeitamente resguardados das chuvas um pequeno quadro de marmore com chaves de baixa e alta tensão, fusiveis, para-raios, etc. Na cidade foi construida uma distribuidora com uma bellissima fachada de estylo moderno.

O enthusiasmo é extraordinario e todos aguardam contentes o resultado que se espera desses serviços. — (*Do correspondente*.)

Poços de Caldas

Fevereiro, 16 — A 14 do andante, realizou-se nos amplos salões do Grande Casino de Poços de Caldas, um grande concerto litterario-musical-dansante, promovido por um grupo de distinctas pessoas caridosas, sob a chefia do padre dr. Alcidino Gonzaga Pereira vigario da parochia, em beneficio dos flagellados do norte e da construcção da Casa Parochial.

A's 14 horas o luxuoso salão principal do Casino achava-se repleto de familias da mais alta sociedade carioca e paulista, que ora veraneam, nesta estancia local.

Foi, então, dado inicio ao programma que constou do seguinte:

Primeira parte — 1 — Introducção padre dr. A. G. Pereira; 2 — Faume, "Crucifixo", duetto, mme. de Saint-Brisson e senhorita M. Souza; 3 — De Amic, poesia, Sopra uma culla, senhorita Marina Baptista; 4 — Tellier, "Plainte d'amour", violoncello, sr. José de Almeida; 5 — Tosti Segreto, canto, senhorita Zaira de Souza; 6 — Paderewsky, Cacorrinne, piano, senhorita Marina Baptista; 7 — Flavio Elizir, Ninon! Ninon! mme. de Santi Brisso; 8 — A. P. Pró-Ceará, soneto senhorita Nini Mourão.

Segunda parte — 1 — Canções caipiras, pela pequena Ninet; 2 — Grieg, Gazouillement du pr'ntemps, senhorita Olga Bertea; 3 — A. P. Jesus aos Peccadores, poesia, senhorita Odette Genofre; 4 — Vianna, Maria, canto, senhorita Maria de Souza; 5 — a) Jataby Prado monologo, Sim!; b) mme. de Saint Brisson, poesia, senhorita Marina Baptista; 6 — Carlos Gomes, Salvador Rosa, mme. de Saint Brisson; 7 — Liszt, 11ª rhapsodia, senhorita Marina Baptista.

Em seguida começaram as dansas que se prolongaram até ás 17 horas.

Abrilhantou a linda festa artistica a excellente orchestra do Casino sob a regencia do maestro Baccaro.

— A secretaria do Gymnasio Pedro Sanches communicou á imprensa que desde o dia 15 foi encerrada a matricula dos alumnos externos do 1º e 2º annos preliminar, devido estar completa a lotação dessas duas classes.

— A temperatura continua favoravel, sendo de 23º no maximo.

— Deve chegar do Rio de Janeiro, quarta-feira proxima a esta cidade, conforme uma communicação telegraphica, o dr. Edgard Duarte, cathedratico do Gymnasio Pedro Sanches.

SOCIEDADE MINEIRA DE AGRICULTURA

Da Sociedade Mineira de Agricultura recebemos a seguinte circular:

"A Sociedade Mineira de Agricultura, que não descrê da acção do cooperativismo e, pelo contrario, vê nelle o meio porventura mais efficaz para a solução dos graves problemas actuaes de ordem economica — procede neste momento a um largo inquerito sobre os resultados dessa instituição em Minas, para cuja elucidação não prescinde do concurso de suas luzes e experiencia.

Nem se diga que o insuccesso, logo de inicio, de algumas das nossas cooperativas, nos despersuada das vantagens a que entendemos estarem ellas fadadas, quando convenientemente adaptadas ao meio e honesta e intelligentemente dirigidas.

Não inherentes á instituição teriam sido as causas determinantes do desapparecimento de algumas e do fracasso de outras; o mal haveria sido evidentemente de outra natureza e, portanto, remediavel.

E não conseguissemos assimilar instituição que tem produzido os melhores fructos em todos os paizes, os mais cultos, e teriamos dado de nós mesmos a mais inequivoca prova de inferioridade.

Differentemente não pensa o illustre sr. dr. Arthur Bernardes, que na sua plataforma de governo, onde — com amplo descortino e percuciente visão, encarou todas nossas grandes questões — referindo-se á missão do cooperativismo, para, entre nós, criticar-lhe o resultado, diz litteralmente o seguinte:

"As cooperativas agricolas fundadas pelo espirito clarividente e patriotico de João Pinheiro, destinadas a prestar tão bons serviços á mais numerosa de nossas classes conservadoras, parecem julgadas como instituição irrazoavel e fracassada entre nós. E' lamentavel que tal opinião prevaleça e passe como condemnada, afinal, uma instituição que é boa, tem dado os melhores resultados em outros paizes e póde dar eguaes em Minas, se sobre ellas ministrarmos aos lavradores uma somma de conhecimentos indispensaveis. Muitos agricultores se associam ás cooperativas de responsabilidade "illimitada" desconhecendo as obrigações assumidas, attraidos pela facilidade do credito, por ser corrente que, em favor das cooperativas, ia o governo autorizar nos bancos abertura de creditos. Destinando-se, porém, as cooperativas a defender seus interesses contra o commercio commissario, que com ellas especulava, é força convir que teriam de exercer uma funcção commercial importante, que era a de collocação ou venda dos proprios productos. Para o desempenho dessa nova funcção é que não estavam convenientemente preparadas as cooperativas como associações de agricultores que eram. Os seus socios podiam saber produzir muito e barato, mas desconheciam como commerciantes que passavam a ser aquillo que é elementar no commercio e essencial no exito de quem commercia.

Na execução de suas novas funcções commerciaes, as cooperativas não cumpriram, em regra, as obrigações assumidas, esquecendo que a pontualidade é, no commercio, a virtude maxima, a que faz e alimenta o credito á sombra do qual precisam viver os que dependem do capital. Por ter o governo endossado seus compromissos bancarios, entendiam ellas que podiam deixar áquelle o resgate dos mesmos, dos quaes não cuidavam.

Iam vendendo tranquillamente as colheitas annuaes de seus associados, sem o desconto necessario á amortização das responsabilidades de cada um, assim incorrendo nas mais graves faltas para com os bancos. Era natural e justo que aquelles estabelecimentos de credito trancassem seus "guichets" á nova clientella, que não sabia crescer na sua confiança e tantas provas dava de seu desinteresse, pelo proprio credito.

Entretanto, se por meio de conferencias no seio daquellas associações, claramente observavamos aos cooperados que, ao lado dos trabalhos agricolas, têm elles importantes deveres commerciaes a desempenhar na consecução de seus fins, sobresaindo, entre outros, o da intransigente pontualidade na satisfação dos compromissos assumidos, seja com quem for, para gozarem de creditos e lhes não faltar dinheiro, creio que infundiremos novo alento ás cooperativas, em tão boa hora fundadas no Estado. Em vez de desanimarmos com o primeiro insuccesso da tentativa, devemos insistir no levantamento daquellas associações, fadadas a importante papel na defesa da nossa producção agricola."

Nada teremos que accrescentar ás palavras de s. ex., para justificar a nossa attitude, abrindo essa "enquête", que nos habilita á tarefa em que estamos empenhados de fazer resurgir victoriosamente em todo o Estado a brilhante iniciativa do mallogrado estadista mineiro.

Assim no intuito de examinar os defeitos possivelmente existentes na organização dada ao importante instituto associativo, quer pela lei federal numero 979, de 6 de janeiro de 1903, dec. n. 1.637, de 5 de janeiro de 1907, quer pela legislação estadual, constantes das leis ns. 454, 616 e 618, e dec. n. 3.253, de 22 de junho de 1911, vimos solicitar a sua opinião sobre os motivos a que attribue o exito ou o insuccesso da cooperativa de que faz ou fez parte.

Será com o maior prazer que acolheremos as observações de v. ex., tanto em relação ás lacunas que haja observado no regimen legal do nosso cooperativismo, como sobre as medidas que se dignar propor, visando tornar mais pratica a instituição cooperativista no nosso meio, tão flagrantemente diverso do de outros povos, que têm praticado com successo o cooperativismo.

Tendo-se em conta o valor de sua opinião, com a experiencia que lhe adveiu na direcção dessa cooperativa, interessantes serão, por certo, os informes e alvitres com que v. ex. se dignar honrar-nos, no estudo, a que procedemos, do importante assumpto."

NOTAS SOCIAES

DATAS INTIMAS

Faz annos hoje a gentil senhorita Hilda Mancebo, da alta sociedade carioca. Por esse motivo, mademoiselle offerecerá, á noite, em sua residencia, um chá ás suas amiguinhas.

—:— Faz annos hoje o dr. Oscar Clark, estimado clinico, assistente do professor Rocha Faria.

—:— Passa hoje o anniversario natalicio do sr. Franz Alberto F. Rudolph, estimado negociante desta praça.

—:— Completou hontem mais um anniversario natalicio o academico Ferdinando Alberico de Souza da Silveira Filho.

—:— Conta hoje mais um anniversario natalicio o sr. Alvaro Duque Estrada Barros, chefe da secção fiscal da Casa da Moeda.

—:— Vê passar hoje o seu anniversario natalicio o sr. Oscar Antonio Saraiva, estimado negociante de nossa praça.

—:— Festeja hoje o seu anniversario natalicio a menina Celia, filha do sr. Luiz Ramos e de d. Eulina Assumpção Ramos.

—:— E' hoje dia anniversario natalicio de d. Thereza de Oliveira Enéas, filha do saudoso professor Manoel de Oliveira Cruz.

—:— Faz annos hoje o doutorando Arlindo Sucupira.

—:— Faz annos hoje o dr. Tito de Araujo, medico do Corpo de Bombeiros e conceituado clinico nesta capital. Embora se ache, actualmente, fóra do paiz, frequentando os grandes hospitaes de Londres, o anniversariante, dado o grande numero de amizades de que goza, será muito felicitado, por telegrammas.

❋ ❋ ❋

CASAMENTOS

Contratou casamento com a senhorita Aurea de Luna, filha da viuva, d. Cecilia de Luna, e irmã do sr. Luna Mello, da firma Klabin Irmãos & Cia, o sr. Waldemar Nascimento Pinheiro, da firma Almeida Rabello & Cia.

—:— Com a senhorita Leopoldina Oberlaender Tibau, filha do dr. Arthur Tibau, clinico na cidade de Nictheroy, e de d. Maria Isabel Oberlander Tibau, contratou casamento o sr. Armando Nobre Machado, academico de engenharia e funccionario do Gabinete de Identificação desta capital.

—:— Realiza-se na proxima quinta-feira 26, na 5ª Pretoria Civel, ás 12 horas, o enlace matrimonial do sr. Ernesto Ferreira da Costa, com a senhorita Claudina Gonçalves Monteiro. Serão padrinhos, por parte da noiva, o 2º sargento Carlos Costa e d. Margarida Judice, e por parte do noivo, o sr. De Souza Martins e senhora.

—:— Effectua-se amanhã, o casamento da senhorita Edla de Carvalho, filha do capitão Alberto Ribeiro de Carvalho, com o sr. Francisco Cornelio de Moura.

Servirão de paranymphos, por parte da noiva, o coronel Raul Ennes da Cruz, e por parte do noivo, o pae da noiva.

—:— O sr. Ernani Pestana da Rosa, empregado da Casa da Moeda, contratou casamento com a senhorita Olga Salles de Carvalho, filha do fallecido major da Brigada Policial, Francisco Salles de Carvalho.

❋ ❋ ❋

VIAJANTES

Parte hoje para Cambuquira, acompanhado de sua familia, o nosso illustre collaborador deputado Andrade Bezerra, *leader* da bancada pernambucana.

S. ex., que vae emprehender uma viagem de repouso, deverá estar de volta a esta capital no fim do proximo mez de março.

—:— Chegou hontem, de Montevidéo, no paquete italiano "Rê Vittorio", o dr. João Maria Collares, acompanhado de sua esposa, Madame Ruth Moacyr Collares.

—:— Acha-se entre nós, vindo de Matto Grosso, o coronel Francisco Pedra, abastado fazendeiro do sul do Estado (Bella Vista).

Está hospedado na Pensão Velloso, onde tem sido muito visitado.

—:— Restabelecido da sua saude, regressou hontem a esta capital o nosso collega dr. Dario de Mendonça, do "*Jornal do Commercio*".

—:— A bordo do paquete inglez "Avon", deverá chegar hoje a esta capital, de regresso da Europa, o illustre professor Alexandre Brigole, director do Licée Français.

—:— Partiu hontem, com destino á França, a bordo do vapor francez "Aurigny", o sr. Fernando Daniel, socio da casa Alberto Daniel e Filhos.

❋ ❋ ❋

CLUBS E FESTAS

RESERVISTA CLUB — Em homenagem ao coronel Manoel Pereira, a directoria do Reservista Club organizou para hoje um grande baile, abrilhantado por uma banda de musica.

GREMIO JOÃO CAETANO — Com a maior solennidade, realizou-se sabbado, 21 do corrente, a festa de inauguração do Gremio Dramatico João Caetano, na séde do Inhaumense Club.

A's 9 horas da noite, achando-se o salão literalmente cheio de fina sociedade suburbana, subiu o panno, para apresentação dos directores, usando da palavra o presidente do Inhaumense, que apresentou a directoria da nova associação dramatica. Respondeu o orador official, dr. Luiz Palmeira. Usou da palavra tambem o sr. Eduardo de Magalhães d'*O Suburbano*. Seguiu-se a representação da fina comedia de Arthur Azevedo — *O dote*, que teve optima interpretação pelos amadores: d. Zizinha Macedo, d. Celica Costa Clarindo, E. Rocha, Marcellino, Macedo, J. Ferreira e Elysio Vieira.

A peça estava bem montada, com scenarios bem pintados pelo conhecido amador J. F. Machado. O desempenho agradou bastante á grande assistencia, que fez justiça aos amadores com constantes applausos.

Finda a representação, foi servido um *lunch* aos representantes da imprensa e das sociedades congeneres.

A' 1 hora da madrugada começou a parte dansante, ao som da excellente banda da Brigada Policial, reinando durante toda a festa a maior animação entre socios e convidados.

A directoria foi muito gentil para com os assistentes, attendendo a todos com a maior solicitude.

❋ ❋ ❋

ENFERMOS

Tem experimentado ligeiras melhoras o sr. Manoel do Monte Alvares Borgerth, funccionario publico do Thesouro e que foi victima, domingo ultimo, de um desastre de automovel, á avenida Rio Branco.

A sua residencia, á avenida Mem de Sá, tem affluido muitas pessoas das suas relações, amigos e collegas, que ali vão saber noticias do enfermo.

❋ ❋ ❋

VIDA ACADEMICA

ESCOLA SUPERIOR DE COMMERCIO — Convidam-se os alumnos que terminaram a terceira serie do Curso Geral, a se reunirem amanhã, ás 8 horas da noite, na séde desta Escola, para tratar de interesses geraes.

❋ ❋ ❋

FALLECIMENTOS

—:— Falleceu e sepultou-se hontem, no cemiterio de S. Francisco Xavier, d. Maria Carlota Guadie Ley, viuva do dr. Luiz Guadie Ley, que foi medico da Casa Imperial.

A extincta, que contava 86 annos de edade, deixou numerosa prole.

Era mãe dos srs. Carlos Guadie Ley, fiscal do consumo nesta capital e Eugenio Guadie Ley, conferente da Caixa de Amortização, e avó do 1º tenente do Exercito Luiz Guadie Ley e do dr. Mario Moreira da Silva, ex-official de gabinete do ministro da Agricultura e funccionario da secretaria daquelle ministro.

—:— Falleceu hontem o menino José Calistrato Carrilho Netto, filho do dr. Milton Carrilho e d. Maria Angelica Silva Carrilho.

O enterramento se realizará hoje, ás 4 horas da tarde, saindo o feretro da rua Barão de Mesquita 191, casa 5, para o cemiterio de S. Francisco Xavier.

❋ ❋ ❋

ENTERRAMENTOS

Realiza-se hoje o enterramento de d. Leopoldina Fernandes Pessoa, progenitora do sr. José Augusto Pessoa, funccionario da Central do Brasil.

O feretro sairá ás 8 1|2 horas da manhã da rua Itacurussá n. 23, na Tijuca, para o cemiterio de S. Francisco Xavier.

❋ ❋ ❋

MISSAS

Realiza-se amanhã, ás 10 1|2 horas, na igreja de S. Francisco de Paula, missa por alma de d. Valentina Pereira dos Santos.

—:— Por alma do conhecido artista Libanio do Amaral, celebra-se amanhã, ás 10 horas, missa de 30.º dia, no altar-mór da igreja de S. Francisco de Paula.

que se emprega tambem contra a INFLUENZA e GRIPPE

O GUARAFENO é o remedio que mais prodigios tem feito nos casos indicados nos prospectos que acompanham cada tubo de comprimidos.

Usae o GUARAFENO. — Vende-se em todas as pharmacias e drogarias

Depositarios: ARAUJO FREITAS & C. — Rua dos Ourives, 88 — RIO DE JANEIRO.

O caso dos navios

O presidente da Republica recebeu hontem o seguinte telegramma do Pará:

"A Federação Maritima do Pará, instituição de utilidade publica estadual e federal, como orgão representativo da classe maritima neste Estado, congregando seis associações, apresenta, por meio desta moção, os seus protestos de inteira confiança e absoluta solidariedade ao exmo. sr. dr. Epitacio Pessoa, dignissimo presidente da Republica Brasileira, em quem reconhece autoridade moral bastante para bem zelar e defender os altos interesses da patria no caso referente á venda dos vapores ex-allemães. Sala das sessões do Conselho deliberativo da Federação Maritima do Pará, 13 de fevereiro de 1920. Homero Monteiro da Fonseca, autor da moção; José Garcia, Godofredo Duarte, Raymundo Braga, João Pimenta, João Souza, José Vianna, José Figueiredo, Silvano Rodrigues, José Santos e Augusto Cunha, presidente."

Jovens! não envelhecereis, Tomando GUARANA'. Velhos! rejuvenescereis, Tomando GUARANA'. A' venda na Rua do Ouvidor n. 129, CHARUTARIA PARA'.

O chefe de Policia transfere

O desembargador Geminiano da Franca, chefe de Policia, assignou hontem os seguintes actos:

Transferindo do 8º districto para o 15.º o 1.º supplente de delegado Manoel de Freitas Garcez e do 15.º para o 8.º o 1.º supplente Othon Pilar.

ULTIMA HORA

Germano Borges Barreira

José Fernandes, sua esposa Olga da Silva Borges Fernandes, sogra Paulina da Silva Borges e cunhada Carmen da Silva Borges, communicam o fallecimento de seu inesquecivel sogro, marido e pae GERMANO BORGES BARREIRA e participam ás pessoas que queiram acompanhar os restos mortaes que sairão da rua Amalia n. 53 para o cemiterio de Inhauma, hoje, 24 de fevereiro, ás 4 horas da tarde. Desde já agradecem. (G. 1408)

POLICIA

Os ladrões á solta

Um resistiu á prisão, feriu um agente e foi ferido

Nunca, como agora, os ladrões têm andado a agir desabusadamente e nunca como agora elles chegaram a tal ponto de audacia, que não respeitam a voz de prisão, quando são pilhados pelos agentes.

Ainda ha poucos dias, um delles, muito conhecido, resistiu a mão armada e provocou um conflicto, do qual sairam feridas varias pessoas. E elles não cessam de andar por ahi a affrontar a policia, não mais se occultando, naturalmente porque pensam que a cidade está despoliciada...

Hontem, deu-se mais um caso de resistencia, no largo de S. Domingos, quando ali passavam os agentes ns. 200 e 258. Nesse ponto, os dois agentes encontraram dois ladrões conhecidos — João da Costa Leite e Antonio Rodrigues Brandão. Approximando-se dos meliantes, os policiaes deram-lhes voz de prisão, ao que replicou o malandro Brandão, que, afinal, vendo a disposição em que estavam os agentes de leval-o preso com o seu companheiro, resolveu resistir, o que fez, sacando de uma faca, com a qual feriu o agente n. 258, cujo nome é Manoel da Costa Medeiros. Esse agente ficou com o braço direito varado.

Fez-se, como era natural, uma certa confusão e os malandros, que viam chegar soccorros para os agentes desrespeitados, quizeram aproveitar desse momento para tentarem sua fuga.

Percebidos, foram perseguidos, por policiaes e no meio da perseguição ouviram-se tiros esparsos, sendo o meliante Brandão attingido por uma bala na cabeça. Assim ferido, o valente individuo caiu ao chão, emquanto o outro seu companheiro conseguia mesmo pôr-se em fuga.

A esse tempo, chegava ao local a policia do 4º districto, dando o commissario de serviço as necessarias providencias para que os feridos fossem medicados na Assistencia, sendo ambos transportados em auto-ambulancia para o Posto Central.

Os ferimentos de ambos inspiram cuidados, comquanto não sejam graves demais. O ladrão ferido na cabeça, sobretudo, precisa de cuidados especiaes, para evitar que tenha consequencias fataes os ferimentos recebidos por elle.

Na delegacia do 4º districto foi lavrado o flagrante contra Antonio Rodrigues Brandão, evidentemente o provocador do conflicto.

A policia do 23º districto trabalha!...

O commissario Cerrone continua a limpar a "zona" de Madureira.

Ante-hontem, á noite, prendeu elle em uma "canoa", 22 ebrios e 12 vagabundos.

Ainda o incendio da rua Corrêa de Oliveira

O dr. Durval Cunha, delegado do 16.º districto policial, nomeou hontem, para procederem a exame nos escombros dos predios ns. 3 e 5 da rua Corrêa de Oliveira, incendiados em a noite de 21 do corrente, os srs. dr. João Maria de Almeida Portugal e Henrique Soldo de Barros Falcão.

Na delegacia, continua aberto o inquerito para apurar a causa do incendio.

O exame pericial será iniciado hoje, sob a direcção do delegado.

No Necroterio

Hontem, o dr. Rodrigues Caó, medico legista da policia, autopsiou, no Necroterio, os seguintes cadaveres:

De Manoel Rodrigues Serra, morador á rua do Livramento n. 203, e que morreu afogado.

De Huddeckson de Oliveira, de côr branca, 20 annos, sapateiro, morador á rua Fagundes Varella n. 122, morto por um trem em Madureira. "Causa mortis": esmagamento do pescoço.

De Elegantina Maria da Conceição, preta, de 21 annos, casada, moradora á rua João Vicente, n. 171, fallecida na Santa Casa. "Causa mortis": queimaduras e infecção purulenta.

Presos quando conduziam a "moamba"

O guarda civil n. 232 prendeu hontem, á rua do Cattete, os larapios José Paulino, de 22 annos de edade, e Antonio Rezende, de 21 annos de edade, ambos sem residencia, na occasião em que conduziam objectos furtados naquelle bairro.

Os "afanadores" foram recolhidos ao xadrez do 7.º districto.

Aggresão a foice

Pedro Antonio dos Santos, residente no logar denominado Acary, foi aggredido, ali, a foice, pelo seu desaffecto Paulino de tal, morador na mesma localidade.

Os ferimentos recebidos pelo offendido, que foi attingido na mão direita e em outras parte do corpo, são de caracter grave, motivo por que Pedro foi internado na Santa Casa, depois de medicado na Assistencia.

Na delegacia do 23.º districto está aberto inquerito.

Entre operarios

Ororio Alves, Manoel José de Oliveira, ambos pretos e analphabetos, aquelle com 23 annos, residente á rua Visconde de Nictheroy n. 140, e este seis annos mais velho, morador á rua Carlos Gomes, n. 42, foram despedidos ante-hontem da Fabrica Minas e Rio, sita á rua Coronel Pedro Alves, onde trabalhavam.

Hontem, os dois ex-empregados para ali se dirigiram, afim de conhecerem melhor os motivos de sua exclusão. Iam entrar, quando foram abordados pelo metre Teixeira, vulgo "Abilio Cabelludo", e pelo ajudante deste Guilherme de tal. Gerada a discussão, metteram-se [illegible] mas pessoas, de sorte [illegible] certo tempo o sarilho [illegible] E sem saber como, [illegible] pregados ficaram feridos [illegible] no pé esquerdo, e o [illegible] e rotula esquerda, por [illegible] sendo que os ferimentos [illegible] sentam gravidade.

A Assistencia prestou soccorros e a policia do 8º districto abriu inquerito.

A campanha contra o jogo

Mais um "bicheiro" preso em flagrante

O dr. Francisco Chagas, delegado do 18º districto, que auxilia a campanha contra o jogo do "bicho", effectuou hontem mais um flagrante contra um dos muitos "bicheiros" que ainda insistem em illudir a vigilancia das autoridades policiaes.

Numa batida dada á rua Visconde de Inhauma, aquella autoridade penetrou na alfaiataria estabelecida na casa daquella rua n. 25, onde sabia que se fazia o jogo prohibido, prendendo o "bicheiro" Antonio Portugal, que para mais se comprometter, tinha 4 listas, no momento em que era preso.

Levado elle para 2ª delegacia auxiliar, foi autuado e mettido no xadrez.

Uma caça-nickeis apprehendida

Quando effectuava uma batida em uma casa em que se fazia o jogo do "bicho", o doutor Francisco Chagas, delegado do 18º districto, que auxilia a campanha contra o jogo, descobriu que em uma casa de bebidas da rua Visconde de Inhauma n. 70, havia em um canto um pouco ás occultas, uma machina caça-nickeis.

O delegado apprehendeu a machina e deteve o dono da casa.

Só o chefe de Policia póde fornecer passagens de primeira classe

Antigamente, era facilimo obter-se uma passagem de primeira classe para qualquer ponto servido pela E. F. Central do Brasil, por intermedio da policia.

Os delegados auxiliares, que forneciam as requisições, por mais que fizessem, não podiam evitar de todo os abusos que eram forçados a praticar e foi preciso que o chefe de Policia os auxiliasse, determinando que só fornecessem passagens a funccionarios da policia ou então a indigentes que quizessem ir trabalhar nos nucleos coloniaes.

Essa medida foi coroada de resultados visados pelo chefe de policia, mas agora ella acaba de completar-se, determinando o ministro da Viação que só sejam tomadas em consideração as requisições de passes assignadas pelo proprio chefe de policia.

Um fiscal de vehiculos suspenso

Por motivos de ordem disciplinar foi suspenso hontem, por determinação do inspector de vehiculos, o guarda fiscal de vehiculos [illegible] Barros Falcão de Lacerda.

De emboscada

Quando saltava esta madrugada, na estação de Thomazinho, na linha auxiliar, o carroceiro Hermenegildo Leonardo, de 36 annos, preto, residente naquelle local foi aggredido a [illegible] por dois individuos que estavam de emboscada a sua espera e que armados de foice lhe fizeram varios ferimentos: no corpo, além de haver [illegible] fracturado a 9 e 10 costelas.

O infeliz que não conheceu os aggressores, foi em estado grave, recolhido á Santa Casa.

Appareceu o cadaver do afogado de ante-hontem

Appareceu hontem, boiando, em frente ao armazem n. 1 do Cáes do Porto, o cadaver do vigia Manoel Rodrigues, que caira ao mar na vespera, quando fazia um passeio com um filho menor, que difficilmente foi salvo.

O corpo foi retirado pela Policia Maritima e enviado para o Necroterio, por intermedio das autoridades do 8º districto.

Morte repentina

Em frente ao armazem 12 do Cáes do Porto, caiu morto, hontem, á tarde, repentinamente, um velho desconhecido no logar, maltrapilho, de 55 annos presumiveis.

A policia fez remover o cadaver para o Necroterio.

Mais um!

Por um automovel que corria celeremente pela rua de Sant'Anna, hontem, á tarde, e de que nem o numero se conseguiu saber, foi atropelado o menor Manoel, de cinco annos, filho de Antonio Mendes, residente áquella rua n. 129.

A pobre creança recebeu ferimentos nas pernas e nos braços.

Chocaram-se

Quando, hontem, passava pela rua Uruguayana, o automovel n. [illegible] conduzido pelo motorista Aristeu Cassiano de Oliveira, chocou-se com o bonde da linha Fabrica.

Com o choque, foram avariados ambos os vehiculos.

A policia do 3º districto soube do facto.

MARINHA

Foram nomeados: o capitão-tenente Randolpho de Carvalho e o primeiro-tenente Belfort Guimarães, para, respectivamente, ajudante de ordens, [illegible], da Inspectoria de Portos e Costas.

A estrangulação da Hernia

QUEBRADURA e sua cura

O conceituado jornal "A Noite" publicou ha dias a morte de um pobre infeliz que morreu na rua, causa: o estrangulamento da Hernia. A milhares de pessoas para o anno acontecerá a mesma coisa, causa: descuido ou má applicação de fundas não confeccionadas segundo o volume ou qualidade da Hernia que não adaptando-se perfeitamente, produzem dores atrozes e muitas vezes a morte em poucos instantes.

No grande estabelecimento do conhecido especialista, os senhores doentes encontrarão maravilhosos apparelhos feitos sob medida, para a contenção e cura de volumosas quebraduras.

Essas cintas, electro-orthopedicas, sem nenhuma molla de ferro, leves, invisiveis, suaves, permittem ao enfermo montar a cavallo, fazendo qualquer trabalho e fadiga, ficando completamente curado em pouco tempo, sem operação alguma.

Causa as numerosas ordens o Prof. L. ZARINI prolongará sua estadia no estabelecimento do Rio, até o dia

29 de Fevereiro

saindo depois em visita aos seus outros estabelecimentos do Sul.

Faixas especiaes, para obesidade, rins moveis, ventre caído, [illegible] do utero. Dama especialista visitará as Exmas. senhoras

Rio de Janeiro

Avenida Gomes Freire, 124 — por cima da Pharmacia

Eu aqui em baixo assignado, declaro a bem da verdade, [illegible] completamente curado no espaço de 6 mezes, d'uma hernia [illegible] soffria ha longos annos. Com profunda gratidão ATTILIO [illegible] Bangu', Estrada Real de Santa Cruz, 203 — Rio, 10 de janeiro [illegible]

LLOYD BRASILEIRO

O commandante Barros Barreto, superintendente da Navegação do Lloyd, já tem quasi prompto o novo quadro dos commandantes daquella empresa. O novo quadro que ainda dependerá da approvação do director e da do ministro da Viação, cogita de dar uma especie de aposentadoria aos referidos commandantes, cuja edade não permitta o exercicio de sua profissão a contento das exigencias da referida empresa.

—:— Foi concedida licença, com dois terços de sua diaria, ao operario das officinas da ilha da Conceição, Alvaro da Silva Grey, que foi sorteado para o Exercito nacional.

—:— Vindo dos portos do norte, entrou ante-hontem, á tarde, o paquete "Iris", sob o commando do capitão Joaquim Azevedo, trazendo muita carga e 148 passageiros nas duas classes.

O estado de asseio em que se achava o referido paquete muito concorreu para o seu facil desembarque, por parte da Saúde do Porto, que permittiu logo a sua immediata atracação, tendo o medico felicitado o commandante Azevedo, pelo optimo asseio do seu navio.

O "Iris", numa viagem redonda de 25 dias, fez uma receita superior a 82 contos de réis.

—:— Para o porto de Norfolk, partiu hontem de Nova York, o "Tocantins", afim de receber carvão.

—:— Reassumirá amanhã, as suas funcções junto á directoria do Lloyd o sr. [illegible] Mesquita, que se achava enfermo.

—:— O paquete "Ceará" deverá chegar hoje ao porto de São Salvador.

—:— Deixou hontem o porto do Ceará, com destino ao Maranhão, o paquete "Pará".

—:— Deverá chegar hoje, ao meio dia, ao nosso porto, o "Rio de Janeiro", que deverá atracar no armazem 12, se as suas condições hygienicas o permittirem.

—:— A directoria do Lloyd teve sciencia de ter chegado ao porto de Lisbôa, o paquete "Curvello", cujo estado sanitario é bom.

—:— Entrou hontem para o dique, afim de receber reparos, o paquete "Ruy Barbosa".

—:— Completamente reparados, deixaram hontem o dique o paquete "Servulo Dourado" e o rebocador "Vulcano".

—:— Está soffrendo grandes reparos a draga "Marechal Hermes", que se destina á dragagem do porto de Cabedello, até a ponte do rio Sanhoá, na linha do porto da capital parahybana.

As obras estão confiadas ao Lloyd e sob a direcção do commandante Simonard. A "Marechal Hermes" será concertada de vez, e suas obras talvez orcem por muitos contos de réis, visto o seu pessimo estado.

—:— Para os portos do sul, até Guaratuba, partirá hoje o paquete "Oyapock", do commando do capitão Arthur Porto Alegre.

—:— Foram designados para enfermeiros do "Macapá" e do "Brasil", Alberto Caminha de Barros, Affonso José dos Santos e Manoel de Barros; radio do "Macapá", Raul Mendes de Rezende.

—:— Por ser dia feriado, não haverá hoje, expediente no Lloyd.

Navios que entraram hontem

O dia de hontem foi de movimento mais intenso que o do dia anterior, na Guanabara. Cedo entrou o *Ré Vittorio*, procedente de Buenos Aires e escalas, com 19 passageiros para o nosso porto e 636 em transito. Visitou-o o dr. Lopes da Cruz, que permittiu o desembarque dos passageiros ao largo.

O *Ré Vittorio* sairá hoje para a Europa.

Para se abastecer de oleo combustivel, entrou, procedente de Nova York, carregado de cereaes, o cargueiro americano *Lake Seres*. Entraram ainda hontem o *Antonina*, vindo de Buenos Aires e escalas, carregado de milho para Genova, o *Tankow-Maru*, procedente de La Plata, com carregamento de milho para Genova e o *Portomoni*, inglez, que entrou arribado, de Buenos Aires, para receber carvão.

A Sociedade de Geographia commemora amanhã o 37º anniversario de sua fundação

Realiza-se amanhã, ás 8 horas, a sessão solenne de posse da directoria, commissões permanentes e do conselho director da Sociedade de Geographia, eleitos para o corrente anno.

Após a cerimonia da posse, o commandante Thiers Fleming fará uma conferencia sobre — "As questões de limites interestaduaes e o 8º Congresso de Geographia".

Tratando-se de uma sessão publica, a secretaria expediu convites aos associados, ás autoridades, á imprensa e ás instituições doutas.

A Sociedade commemora amanhã o 37º anniversario de sua fundação.

GUERRA

O ministro da Guerra declarou ao coronel Eduardo de Barros, commandante da Escola Militar, que, em vista de não ser possivel a todos os instructores conhecerem das aptidões dos alumnos promovidos, dever-se-á obedecer no julgamento das aptidões dos alumnos o disposto no art. 52 do regulamento em vigor, relativamente á distribuição dos alumnos pelas armas, ás mesmas normas indicadas no aviso n. 1.408 de 23 de outubro de 1919.

—:— Foram mandados recolher aos seus corpos todos os officiaes que tenham requerido licença de 6 mezes, de accordo com a lei n. 4.061, de 16 de janeiro, visto ter o ministro indeferido estas licenças.

Federação Espirita Brasileira

Consequencias do suicidio. — A vida terrena tem a sua causa na fallencia do espirito.

Creado para fazer a trajectoria que vae do ser simples e ignorante, mas relativamente livre, até á perfeição, em dado momento e por effeito da sua espontanea vontade, transgride a lei natural que rege a harmonia do Universo; ahi a sua primeira falta que, como todas em que incorrer, tem de ser reparada.

Esta reparação, sabemos hoje, não é castigo, mas a rehabilitação necessaria ao espirito que, em obediencia á lei do progresso, tem de attingir a perfeição.

Essa rehabilitação se faz por meio da incarnação em planeta correspondente ao grão da falta commettida, incarnação que se repetirá tantas vezes quantas forem precisas ao espirito para saldar as suas dividas.

Assim sendo, a vida do homem é preciosissima sob o aspecto moral, porque o corpo é instrumento indispensavel á ascenção do espirito que o habita.

Aquelle que mata o seu semelhante tira o que não póde restituir e como toda falta tem que ser reparada, a este se applica a sentença evangelica: Quem com ferro fere com ferro será ferido.

E o suicida, que anniquila o seu proprio corpo?

Ah! Esquecendo-se de que a vida terrena é passageira e a do espirito eterna, elle destroe o corpo mas o seu espirito permanecerá ligado a esse corpo até que termine o lapso de tempo que devia viver.

Supplicio doloroso que tem sido descripto em muitas communicações a respeito das quaes a revista "Luz, [illegible] e Verdade" ultimamente publicou o que segue:

"Convidado pelo dr. Lamberg para assistir a uma sessão espirita, quiz ver e palpar o maravilhoso dessa sciencia, por isso pedi ao presidente que invocasse o espirito de um velho camarada, desapparecido de Paris havia muitos annos, depois de uma longa vida de miserias e de vicios.

Suppunhamos, por não mais termos tido noticias suas, que houvesse morrido.

O meu pedido foi attendido; e fiquei attonito deante do facto, porque era o amigo quem me falava. Quasi sem me poder ter de pé, inquiri-o sobre o mysterio da sua morte.

Respondeu-me: "Nós os suicides nunca, não creias n'isso que chamam livrar-se da vida; não ha nada mais horrivel.

Assim como um homem a quem cortam uma perna continua a sentil-a, assim nós sentimos a dôr da carne que tem a possuirmos. Não te suicides nunca.

Se estiveres condemnado a viver cem annos e te matares aos trinta, não fazes mais que soffrer setenta annos supportando os martyrios mais atrozes. Ouve, meu amigo, e compadece-te de mim; são passados vinte annos que me precipitei da torre de Piza... e todavia não acabei ainda de cair."

* * *

O ponto de estudo na sessão de hoje. — Depois de haver dito a seus "irmãos" que fossem á festa dos Tabernaculos, Jesus disse que não iria por ainda não estar consummado o seu tempo. Jesus, tendo seus irmãos partido, partiu tambem para a festa secretamente e quando já esta ia em meio surgiu no templo a ensinar.

Desempenhando uma missão de amor e caridade, Jesus evitava sempre o escandalo, furtava-se a responsabilidades de complicações nas quaes já de antes se achava envolvido, repelindo a palavra de verdade e de salvação que os falsos prophetas proferiam e procurando afastar totalmente com o seu ensino a vida [illegible] que a prégava.

Essa a razão fundamental por que se recusou a subir a Jerusalém, para que não fosse, em confronto com aquelles que para lá se dirigiam da Galliléa, [illegible]. Se houvera feito tal levantado contra si os escribas, os phariseus, os principes da egreja, antes de chegado o momento de consummar-se o sacrificio do Golgotha.

O seu procedimento, portanto, importou numa verdadeira caridade que elle praticava entre os homens e que um dia os homens praticarão repetindo o seu exemplo. E foi modelo que cedo ou tarde será imitado por aquelles cuja salvação o pae lhe confiou.

Esse o ponto que será estudado na sessão publica desta noite.

Agua Purgativa Brazileira

typo

"RUBINAT"

Substitue com vantagens a estrangeira. Pedidos: Villa 1504. Deposito — Drogaria Carlos Cruz & Cia. Rua Sete Setembro 81. (G 5367)

Clandestinos a bordo do "Ré Vittorio"

A policia, quando aqui aportou, procedente da Europa, o *Ré Vittorio*, impediu o desembarque de seis passageiros clandestinos, que seguiam com destino a Buenos Aires. O *Ré Vittorio* entrou no porto hontem, e á Policia Maritima foi encontrar a bordo os mesmos clandestinos, impedindo-lhes o desembarque.

São elles: Amadeo Bevilacqua, de 17 annos; Mario Rosselli, de 16; Luigi Fontanella, de 17; Giuseppe Massobrio, de 19; Luiz Aranas Palmas, de 24, e Pedro Garcia Cretto, de 23.

O bispo de Caratinga embarca hoje

Pelo diurno mineiro de hoje, regressará a S. José d'Além Parahyba, de onde, depois de cinco dias, seguirá para a sua diocese o revmo. d. Carloto Tavora, bispo daquella nova diocese mineira, pertencente ao arcebispado de Marianna.

Durante os poucos dias que permaneceu nesta Capital, recebeu elle muitas e carinhosas demonstrações de estima, por parte do clero carioca e dos innumeros amigos.

"Illustração Portugueza"

Acha-se publicado o numero de 19 de janeiro desta excellente revista. Texto variado e numerosas gravuras de actualidade.

NO MUNDO DA TÉLA

OS FILMS DO DIA

"TRIUMPHO OU MORTE". Série do ouro. Frank Mayo. Central.

O acampamento de côrtes de madeira, a cargo do velho André Lino, era dos mais mal afamados daquellas paragens, mercê da qualidade de gente que, entregue á tarefa de lenhadores, por ali andava. Dentre todos, porém, destacava-se pela sua má indole e força herculea um tal Baptista Navet, cujo maior prazer era humilhar os outros e fazer o mal. A quinhentos metros do acampamento, corriam as aguas do rio Montreal em perigosas cataratas, [illegible] que os proprios indios chamavam "Zogas sem Deus" e affirmavam que teria morte certa quem ousasse affrontar a travessia. [illegible] Luiz Granterre [illegible] interior á Baptista em força e agilidade. Desde então, foi previsto por todos, o choque entre os dois. Mas, Baptista era covarde e preferiu tentar desfazer-se do rival sem arriscar a pelle... Para isso, cortou um grande magalo, sem que o conseguisse, aliás, porque um aleijadinho do acampamento, a quem Baptista maltratava a miudo, foi avisar aquelle. Falhando o plano, os dois homens enfrentaram-se, promptos a despedaçarem-se um ao outro e certo o fariam se não fôra a intervenção de Ophelia. Reservaram-se para mais tarde e cada um delles tratou de se preparar. Luiz, levando comsigo o pequeno capenga, saiu certa manhã pelo rio, e o outro, o Baptista, aproveitando essa ausencia e covarde como sempre, mandou convidar para o ajudarem a liquidar o rival tres inimigos deste: um tal Blanc, sujeito malvado que se comprazia em atormentar os fracos e timoratos; um tal Norres, injuriador de indefesas indias, e um de nome Pedro, tão ruim como os outros dois.! Mas... era impossivel haver paz entre feras e, assim, muito antes do regresso de Luiz, envolveram-se os quatro em desordem e Baptista num tranco que levou caiu por cima da fogueira queimando-se nos braços. Estava, assim, impossibilitado de se bater com Granterre e este resolveu esperar as melhoras delle para lhe tirar as fumaças. Entretanto, os tres bandidos chamados para auxiliarem Baptista, experimentaram o muque de Luiz, e derrotados fugiram do acampamento, em botes que se despenharam nas cataractas. Um dia, farto de esperar que Ophelia lhe desse attenção, o facinora invadiu-lhe a casa na ausencia do pae, subjugou-a e carregou com ella, descendo o rio dentro de um bote emquanto voltava ao acampamento a incendial-o. O clarão do incendio, porém, avisa do perigo a Luiz e este chega a tempo de medir forças com Baptista que, de novo moldos, cae no meio da fogueira que elle proprio ateara e lá morre... Luiz Granterre, que afinal era o dono do acampamento, casa-se comOphelia...

O QUE HA HOJE

ODEON — "Em palpos de aranha" (13º, 14º e 15º episodios) e "Gaumont-Journal".

AVENIDA — "O bom exemplo".

PALAIS — "Belleza ingenua" e "Chico Boia... almofadinha".

PARISIENSE — "Um marido fantastico" e "Chico Boia... almofadinha".

PATHE' — "Orphandade de Beatriz" e "Caçadores de cachorros".

CENTRAL — "Triumpho ou morte".

PARIS — "Uma fortuna em perigo" e "Capitão Groog casa-se".

IDEAL — "O terror das serras" (ultimo episodio), "Estrella de cinema" e "Caçadores de cachorros".

IRIS — "Sensação social" e "Carnaval de 1920".

AMERICA — "Um rapaz á moda antiga" e "Um anjo entre ladrões".

BOULEVARD — "Inimigo amado" e "Em palpos de aranha".

HADDOCK LOBO — "Gaumont-Journal", "Em palpos de aranha" (7º e 8º episodios) e "Arrojo de amor".

TIJUCA — "Mutt e Jeff", "Erro da Juventude" e "Coração de mulher".

CINE MEYER — "Miguel, o touro" e "O conde de Monte Christo" (5ª época).

PARC BRASIL — "Lua de mel em taxi" e "Rolleaux cyclone" (7º e 8º episodios).

VELO — "A 10ª symphonia".

SMART — "D'Artagnan", "Um regimento de malucos" e "Cavalleiro mascarado".

ELECTRO-BALL — "P. L. M.".

MATTOSO — "Um anjo entre ladrões" e "Flor de laranjeira".

MODELO — "Elmo, o poderoso" (15º e 16º episodios) e "A Cesar o que é de Cesar".

A aviação na Argentina e no Brasil

Do secretario da legação do Brasil em Buenos Aires, sr. J. R. de Macedo Soares, socio correspondente do "Aero Club Brasileiro", recebeu hontem a directoria da mesma instituição um officio em que lhe foi communicado ter aquelle diploma "trabalhado com afinco no sentido de procurar obter um melhor entendimento entre a aviação argentina e brasileira, por certo, com proveito para ambas as nações irmãs".

A IDEAL
MOVEIS A PRESTAÇÕES
74 F. VEIGA & C.
S José
(4123)

COM A POLICIA

Um grupo de vagabundos e piratas

Pedem-nos chamemos a attenção da autoridade competente para um grupo de piratas e vagabundos que infesta a rua General Gurjão, onde pratica toda a sorte de tropelias e gatunagens.

Urge uma providencia para libertar aquella zona de tão perigosa quadrilha.

EXAMES

Collegio Pedro II

(INTERNATO)

EXAMES DE ADMISSÃO — Serão chamados amanhã, 25 do corrente, ás 9 horas, para provas-oraes, os seguintes candidatos: Francisco de Souza Loureiro, Floriel José de Andrade, Francisco Cordeiro da Fonseca, Fernando Guimarães Maciel, Guaracy de Souza Coelho, Gualter Murillo Reis, Hugo Pereira da Silva, Helio da Costa Loureiro, Hilton Gomes de Carvalho, Ismar José de Andrade, Inocidio Pereira de Miranda, Itagiba Schafflor Camargo, João Bruno Alipio Lobo, João de Alencar, José Kahl Filho, João Baptista da Costa, Jacintho Roque da Silva, Jacy Carneiro do Nascimento, Sylvio Alvarenga e João de Moraes Martins Filho.

Turma supplementar — Jorge de Araujo Pereira, José Reis, Jurandyr Chagas, José Brandão e Oswaldo Cancio de Souza.

Faculdade Hahnemanneana

Encerrar-se-ão, no dia 25 do corrente, as inscripções para os exames de segunda época dos diversos annos e cursos desta Faculdade.

Brazila Ligo Esperantista

Realizou-se hontem a primeira reunião da assembléa geral da "Brazila Ligo Esperantista", na respectiva séde, á praça 15 de Novembro.

Foi acclamado presidente da Assembléa o dr. Alcibiades Corrêa Paes, representante do "Esperanto Klubo", de Aracajú.

Serviram de secretarios os srs. Odilon Pinto e Carlos Domingues.

Iniciador os trabalhos o sr. Couto Fernandes, presidente da Liga, apresentou um minucioso relatorio sobre os trabalhos realizados pela directoria, desde a ultima reunião.

O sr. Edmundo Tribouillet, thesoureiro, apresentou o balancete da receita e despeza, durante o mesmo periodo. Para dar parecer sobre esse balancete, foi designada uma commissão, composta dos srs. Arruda Beltrão, Venancio da Silva e capitão Pedro Malheiros.

O dr. Couto Fernandes propoz, tendo em vista o desenvolvimento extraordinario do movimento esperantista, fosse creado o logar de secretario geral da Liga, incumbido da correspondencia exterior. Tal proposta foi approvada.

Encerrada a sessão foi convocada uma outra para a proxima quinta-feira.

AS IRREGULARIDADES NA ESCOLA DE ARTIFICES DE S. PAULO

A commissão de inquerito já entregou o seu relaotrio

A commissão nomeada pelo ministro da Agricultura para abrir inquerito, afim de apurar irregularidades na Escola de Aprendizes Aritifices de S. Paulo, composta dos srs. Francisco Bouiitreau e Julio Pompeu, já terminou os seus trabalhos, tendo entregue o respectivo relatorio.

O sr. Simões Lopes remetteu esse trabalho ao consultor juridico do ministerio, para dar parecer.

O leilão de contrabandos

Realiza-se amanhã, ao meio-dia, na guarda moria da Alfandega, a segunda praça das mercadorias apprehendidas como contrabando, a bordo dos vapores *Servulo Dourado*, *Uberaba* e *Florianopolis*.

Serão apregoados varios lotes de seda pura, tesouras, despertadores, "bijouterie", thermometros, lenços de seda, cartas de jogar e outras mercadorias.

UNIFORMES E ENXOVAES
PARA
TODOS OS COLLEGIOS
ESPECIALIDADE
DO
Parc Royal
A Maior e a Melhor Casa do Brasil

FAZENDA

O ministro mandou que o delegado fiscal em Alagôas informe sobre o pedido do governador daquelle Estado, no sentido de serem creadas collectorias federaes em Camaragibe e São Miguel dos Campos, em substituição das mesas de rendas alli existentes.

—:— O ministro remetteu ao seu collega da pasta da Viação, para os devidos fins, o processo relativo ao inquerito administrativo, mandado abrir no Lloyd Brasileiro para apurar a responsabilidade do commandante e demais officiaes do vapor "Brasil", no encalhe do mesmo no rio Amazonas.

—:— Attendendo-se ao que pediu o Ministerio da Agricultura, remetteu-se ao mesmo copia da escriptura de doação feita á Fazenda Nacional pela viuva do general Pinheiro Machado, de um predio e outras construcções annexas no mesmo, situado na cidade de S. Luiz, no Rio Grande do Sul.

—:— Communicou-se ao prefeito desta capital que, em notas do tabellião do 16º officio, foi lavrada escriptura da venda, feita pela União a Antonio da Costa Araujo, do lote de terreno n. 253, da esplanada do morro do Senado, pela quantia de . . . 22:147$650, e a Martinho Joaquim Ferreira o de n. 9, do antigo mercado da Candelaria, por 84:645$8.

—:— O ministro declarou ao seu collega da pasta da Viação, em resposta ao officio do director geral da Repartição de Aguas e Obras Publicas, indagando se existe neste Ministerio algum empregado com os conhecimentos da funcção do cargo de agente de 2ª classe da E. F. Rio d'Ouro, com pratica de telegraphia e de manipulação de tarifas de estrada de ferro, afim de ser nomeado para aquelle cargo, com o vencimento de 2:700$, que não ha, no seu departamento, funccionario algum nas condições requeridas.

—:— O procurador geral da Fazenda Nacional declarou ao 2º procurador da Republica que no processo da acção movida pela Companhia Docas de Santos contra a União, remettido ao 1º procurador da Republica, encontrará o mesmo 2º procurador elementos para a defesa da União, na acção instituida contra a mesma pela companhia America Fabril, sobre a cobrança de uma parte de dividendos.

—:— O ministro, á vista dos pareceres da Directoria da Despesa Publica e Procuradoria Geral da Fazenda Publica, pediu ao Tribunal de Contas examinar o seu acto que negou registro ao pagamento de 7:215$055, proveniente de pensão e munta de funeral, a d. Maria Honorina de Carvalho, filha solteira do finado contribuinte Geraldino de Carvalho, mestre de linha de 3ª classe da E. F. Central do Brasil.

—:— O ministro deferiu o requerimento de Martins & Barbosa, negociante na Parahyba, pedindo para pagarem, em prestações mensaes, da importancia de 2:200$, mediante apresentação de fiador idoneo e assignatura de termo de compromisso, a multa de 2:200$ que lhes foi imposta por infracção do regulamento do imposto de consumo.

ÉCOS DO CARNAVAL

O chefe de policia elogia o exercito

O chefe de policia dirigiu um officio ao commandante da 1ª região, declarando que cumpre o agradavel dever de agradecer a maneira zelosa e correcta com que se houveram, no Carnaval, as forças daquella região encarregadas de coadjuvar o serviço de policiamento desta capital.

Nesse officio, pede que sejam transmittidos aos officiaes e praças os votos de louvor, pelo brilhante desempenho que deram á sua missão.

O commandante da 1ª região, registrando esse elogio, pede ás unidades que deram officiaes e praças para esse serviço que elogiem os mesmos, nos termos do citado officio.

Do dr. Alfredo Pinto, ministro da Justiça, o desembargador Geminiano da Franca, chefe de Policia, recebeu o seguinte officio:

"Em nome do exmo. sr. presidente da Republica e no seu proprio, o exmo. sr. ministro da Justiça tem viva satisfação em elogiar o exmo. sr. desembargador chefe de policia e bem assim os demais funccionarios da policia civil, pela correcção, solicitude, criterio, e acção efficiente com que se houveram, durante os festejos do Carnaval".

Quem quizer ler sempre as ultimas novidades é só na casa Braz Lauria, R. Gonçalves Dias, 78, agente geral do "*Tesoro de las Familias*", com bordados e moldes mensal e "*Modas y Pasatiempos*", com folha de moldes e bordados, etc., etc. (Ioto)

ESMOLAS

Em commemoração ao 4º anniversario do fallecimento de Caetano Gaspar da Silva, recebemos a quantia de 20$000 para ser distribuida pelos nossos pobres.

"NOSSO JORNAL"

Circulará amanhã o 5º numero desta excellente e procurada revista feminina, de direcção e propriedade de d. Cassilda Martins.

O texto é abundante e variado, sendo copiosos e suggestivo as illustrações que o exornam.

Collaborado por brilhantes pennas, impresso primorosamente, cheio de notas e informações da actualidade, *Nosso Jornal* caminha, com mais este numero, de successo em successo.

Escola Tactica e de Tiro da Guarda Nacional

Communicam-nos:

"As aulas desta Escola reabrir-se-hão no dia 1º de março proximo futuro, achando-se desde já abertas as respectivas matriculas, na séde do Departamento da 2, Linha do Exercito, á praça da Republica, n. 197.

Associação Juridica Beneficentes da E. de F. Central do Brasil

Foi adiada sine die a realização da sessão solenne commemorativa do primeiro anniversario social, marcada para hoje, na respectiva séde, á rua Manoel Victorino n. 135, Engenho de Dentro.

GRANDE LABORATORIO HOMŒOPATHICO

Mais um anniversario

Completa hoje mais um anniversario da sua fundação o "Grande Laboratorio Homœopathico", do sr. Affonso Corrêa Bastos, á rua do Hospicio n. 226.

A' medida que correm os annos, mais se firma a reputação deste conhecido estabelecimento, o que é motivo de justo jubilo e orgulho para o seu fundador e proprietario.

O "Rio Grande do Sul" vae para o dique

Afim de fazer a limpeza do seu casco, entrará hoje para o dique Cu[illegible]bara o cruzador *Rio Grande do Sul*.

INTERIOR

O ministro remetteu ao Ministerio do Exterior copia do officio em que o juiz de direito da 1ª vara civel do Estado de Pernambuco informa que Eugene Renol não se acha alistado eleitor na mesma capital.

—:— Por apostilla de 20 do corrente mez, declarou-se que o supplente de substituto do juiz federal no municipio de Talmital, secção de S. Paulo, se chama Antonio Gaspar Rubião e não Antonio Gaspar Ribeiro como foi publicado no "Diario Official".

—:— Por ter sido promovido a capitão, foi exonerado do cargo de capitão ajudante de ordens do commandante da Brigada Policial o tenente do exercito Raul Mello Muller de Campos.

—:— Foi graduado no posto de tenente-coronel da Brigada Policial o major João Augusto de Azevedo Coutinho.

—:— O dr. Harold Fonseca da Costa Lima foi exonerado, a pedido da Brigada Policial.

—:— Foi melhorada a reforma concedida ao soldado da Brigada Policial Giny Moreira Fagundes, sendo a mesma considerada com as vantagens do art. 54 do Regulamento approvado pelo decreto n. 12.014 de 29 de Março de 1916.

—:— Respondendo á Mensagem n. 221 de 22 de novembro do anno findo, na qual em virtude de deliberação do Senado, eram solicitadas informações sobre quaes os Ministerios que têm consultores juridicos privativos, qual o orgão consultivo a que recorrem os que não o tem, quanto depende de annualmente cada Ministerio com a sua reportação consultivo e qual a verba annual destinada ao Consultor Geral da Republica e seu Gabinete informou o ministro áquella casa do Congresso o seguinte: "Dispõem de consultores juridicos privativos, de accordo com as respectivas tabellas explicativas, o Ministerio das Relações Exteriores, que paga ao seu, a gratificação de ... 16:000$000 e os das Viação e Obras Publicas e Agricultura, Industria e Commercio que aos seus abonam os vencimentos de 12:000$000 e ...... 18:000$000.

O Ministerio da Guerra teve como consultor juridico um auditor com os vencimentos de 15:000$000 e o da Marinha um auxiliar de auditor percebendo 9:000$000.

O Ministerio da Fazenda e o da Justiça e Negocios Interiores não dispõem desse orgão consultivo e recorrem, por força do art. 2º paragrapho 1º do decreto n. 967 de 2 de janeiro de 1903, ao Consultor Geral da Republica.

O Gabinete do Consultor Geral da Republica é dotado com a verba annual de 20:600$000, sendo 15:000$000 para vencimentos do consultor e ... 3:600$000 para a gratificação de um continuo e 2:000$000 para o materia".

COM OS CORREIOS

A agencia de Cachoeiras de Macahé

A respeito de uma queixa que recebemos contra o agente desta localidade fluminense, em que o referido funccionario era accusado de vender jornaes de assignatura, enviam-nos um longo abaixo-assignado, firmado por pessoas das mais conceituadas do logar, em que vem declarando não ser o facto verdadeiro, sendo o referido agente um funccionario zeloso e cumpridor dos seus deveres.

E' com prazer que registramos o facto.

COM A CENTRAL DO BRASIL

Pedem-nos os viajantes diarios do trem de 4 e 31 da tarde, da Central do Brasil, expresso de pequeno percurso, chamemos a attenção do dr. Assis Ribeiro, afim de evitar que os passageiros de 2ª classe occupem os logares dos de 1ª, e fiquem nas plataformas, impedindo a entrada dos mesmos.

CORREIO SPORTIVO

TURF

JOCKEY-CLUB PAULISTANO

A corrida de ante-hontem

O "Jornal do Commercio" de S. Paulo, sobre a corrida de ante-hontem, no prado de Mooca, noticia o seguinte:

"Bello era o aspecto que apresentava hontem o campo de corrida da Mooca, completamente cheio por uma assistencia em que não sabemos que mais assignalar, si o seu vulto, si a nota de distincção que a caracterisava.

Por isso mesmo não podia ser mais completo, socialmente, o exito desse festival.

Infelizmente, porem, alguns senões depreciaram o brilho sportivo do "meeting", sendo de salentar, com especialidade, ter estado o juiz de partidas num dia de pouca "chance". Isso acarretou o haverem sido más, pessimas mesmo, as sahidas de alguns pareos, notadamente da prova principal do programma, no qual Ovación del Plata conseguiu ganhar, unicamente, segundo julgamos, por haver sido assás favorecida no pulo inicial, ao passo que Kivi-Kivi ficava parada Driscol partia com atrazo que lhe tornava impossivel vencer a prova e Chicote precisava forçar bastante para se lhe approximar.

A occorrencia causou um natural desgosto entre os apostadores, porque Kivi-Kivi era o favorito da carreira e Chicote foi depositario tambem da confiança de numerosos "turfmen".

Ovación logrou ganhar a prova, supportando bem o esforço final de Driscol que produziu carreira notavel.

A filha de America teve a direcção do jockey Pablo Zabala.

O habil profissional ganhou, além desse, mais quatro pareos, pilotando Alda, Tarantela, Morenito e Satan.

O "Classico Barão de Piracicaba" foi ganho pela egua Betunia, pilotada por Claudio Ferreira, que ganhou mais um pareo, com Esterbazy.

Coube a Waldemar de Oliveira obter dous optimos triumphos, com Esterina e Pastora, nos pareos iniciaes do programma.

O pareo restante venceu-o Charles Honghton que pilotou Bailarina no premio "Hippodromo Paulistano".

O pareo "Jockey Club" conforme anteciparamos, deixou de ser effectuado.

Apezar de haverem sido effectuados dez pareos e da realização de um delles ter tido não pequena protellação, devido ao temporal que desabou, a festa terminou bastante cedo.

No premio "Imprensa" fez a sua "réprise", embora numa raia encharcada, o nacional Sunrise que mão grado se achar bastante gordo, figurou bellamente na carreira.

* * *

VARIAS NOTICIAS

Conforme noticiamos regressou hontem, de Buenos Aires, a bordo do "Ré Vittorio", o estimado "entraineur" Americo de Azevedo.

Os parelheiros adquiridos por este profissional virão a bordo do vapor "Sirio".

—:— O Jockey-Club Parannaense pretende iniciar a sua temporada de 1920 ainda este mez.

A directoria já fez remodelamento no prado, pretendendo organisar o programma com diversos parelheiros uruguayos, que ali se acham.

—:— Acham-se á venda os cavallos Gavarini e Julepin, do sr. Renato P. de Almeida.

O sr. Renato que se acha em Pelotas, pretende embarcar para Buenos Aires, afim de adquirir diversos parelheiros de boa classe para reforço da sua importante coudelaria.

FOOTBALL

UMA QUESTÃO QUE TEM DADO QUE FALAR

A eliminatoria Carioca-Palmeiras teve uma solução legal, moral e sportiva

Felizmente, os raros commentarios que são feitos contra o acto do conselho superior da Liga Metropolitana, julgando illegal o acto da directoria que permittiu ao Carioca dispôr dos jogadores do Cattete, [illegible] annullando a prova em que esses jogadores tomaram parte [illegible] — toda a gente os lê e sorri, e comenta.

O conselho superior, por *unanimidade* — vejam bem: por *unanimidade* — considerou illegal o procedimento da directoria. Unicamente, quando se votou o modo de reparar a illegalidade, é que dois membros do conselho superior foram contrarios á annullação da partida, [illegible] remedia o erro.

Os estatutos da Liga não permittem que um jogador dispute, na mesma temporada, por mais de um club. Elles não estabelecem excepções. Para o texto legal só existe, peremptoriamente, a prohibição — o jogador não póde figurar em dois clubs, na mesma estação.

Outro dispositivo — o que trata da opção — declara que o jogador, optando por um club, não pode disputar por outro club, na mesma temporada, salvo se o club pelo qual optou se retirar do concurso.

Ora, entre o primeiro artigo e o segundo, ha radical differença. A opção é o acto do amador, tendo sido registrado por mais de uma sociedade, declarar por qual dellas pretende disputar. Optando por uma, não póde disputar por qualquer outra. Esta medida visa impedir abusos — o jogador optar varias vezes, conforme lhe dê na veneta — e, portanto, levar ao individuo a noção da responsabilidade e do cumprimento da palavra dada, ao mesmo tempo que defende a efficacia e seriedade da opção.

Se o club, que mereceu a preferencia do amador, desistir de tomar parte na competição, claro é estar elle desobrigado da sua palavra — disputaria pelo pavilhão desse gremio, se elle concorresse. Creando a necessaria saida á situação foi que os estatutos apresentaram a resalva do club se retirar do concurso.

Realmente, seria um absurdo e um regimen pernicioso ao sport, prender o amador a uma palavra que já não ha como cumprir.

Mas, se o jogador, depois da opção, tomar parte em qualquer disputa official pelo gremio preferido, elle passa a incindir na disposição que o veda de disputar por mais de um concurrente, na mesma temporada.

Em resumo: o jogador que opta, se ainda não jogou, é beneficiado pela circumstancia do seu club retirar-se do prelio; se jogou, nada mais tem a ver com o artigo da opção — passa a ser um amador que, na temporada, já figurou na representação de um competidor e, como tal, impedido de figurar em outra.

Pretender, pois, baralhar um dispositivo com o outro e confundir o regimen da opção com a ultima prohibição, é proceder de motu pensado no intuito de illudir aquelles que se não podem enfronhar no vasto conjunto de leis da Metropolitana.

Onde a lei não differe a ninguem é dado differir. Por conseguinte, a directoria da Liga não podia se metter *a legislar*, redigindo um paragrapho á salutar prohibição, equiparando-a á opção.

Os estatutos da instituição de sports terrestres do Rio declaram tambem que um jogador, suspenso pela temporada, não pode mais figurar em quadros disputantes dos concursos officiaes, na mesma temporada.

Não existe nenhuma distincção, no corpo de leis da Liga, entre as penalidades a jogadores que visem punir directamente os referidos jogadores e as que tenham por fim punir os clubs filiados.

Não ha duvida de que um jogador que é suspenso pelo resto da temporada, porque o seu registro não estava em condições, recebe um correctivo por conta de relaxamento da sociedade a que pertence. Para todos os effeitos legaes, entretanto, o amador está impedido de jogar até que finde a estação em que vigora a punição. Pode ser isso razoavel, pode não ser — a lei exige que as punições individuaes sejam cumpridas até o termo, sem exceptuar o caso do club se retirar do concurso.

A directoria da Metropolitana resolveu distinguir, ainda uma vez, onde a lei não distingue. E *legislou*, confeccionando um dispositivo pelo qual o jogador punido pelo resto da temporada, por falta no registo, tem o cumprimento da sua pena suspenso com a retirada do club da disputa.

Ora, isto pode ser muito bem pensado, mas a lei assim não pensou e ninguem pode pensar pela lei sem lei que o autorize a isso.

Os estatutos da Liga Metropolitana reservaram para o conselho superior a faculdade de que se apossou a directoria. Elles dizem taxativa e insophismavelmente que ao conselho superior compete o que fez a directoria.

Sómente, em casos de urgencia, a directoria está autorizada, por lei, a adeantar as funcções do conselho superior, mas existe a obrigação de sujeitar o seu acto de urgencia ao conhecimento e julgamento do conselho superior, logo que este se reuna. E o conselho, então, decidirá, em ultima instancia, sobre se houve a urgencia e, no caso de approval-a, sobre se o facto ou a questão foi bem julgado.

A directoria, passou por cima dos estatutos, legislando sobre casos omissos e que não eram de urgencia, contrariando flagrantemente os dispositivos legaes e, para peccado geral, não submettendo o que fez ao julgamento do conselho superior!

Esta porção de illegalidades foi *unanimemente* acceita pelo conselho superior. Importa em dizer que a directoria autorizou illegalmente a inclusão de certos jogadores no quadro do Carioca:

Primeiro — porque ella não tinha competencia para autorizar; segundo, porque, em face da lei, nem ella, nem o conselho superior, poderiam autorizar.

Os successos estão claros como agua. Deixar de concordar com a opinião *unanime* do conselho superior é deixar de concordar com [illegible]

[illegible]

tra a decisão absolutamente moral e legal do *conselho superior*, é o de *folhear* as leis da Liga Metropolitana; não *desfolhar* o vigoroso arbusto que ellas formam; não transformar as paginas do volume que as contém em *folhas seccas*; não julgar que se engole o dispositivo legal com saborosas *massas folhadas*; ponderar que, na aviação, os vôos em forma de *folha morta* têm sido os mais fataes aos que pretendem voar por cima dos outros; considerar, emfim, que a harmonia das orchestras legaes não se fazem a golpes de batuque sobre *folha de Flandes*...

* * *

PALMEIRAS A. C.

A assembléa geral de hoje

Realiza-se hoje a importante assembléa geral do Palmeiras A. C., reunião em que serão tomadas as ultimas medidas de exterminação de uma certa, e quasi que exclusivamente apparente, animosidade existente entre alguns poucos associados.

A directoria da gloriosa sociedade deporá, collectivamente, o seu mandato o que, a nosso ver e, segundo informações de fonte segura, a assembléa rejeitará, para isso cooperando os membros do forte grupo de colligados que se formaram para a defesa do glorioso pavilhão da Quinta da Boa Vista e combate aos ataques que por ventura queiram perturbar a ordem do club.

A assembléa, que está convocada pela 2ª e ultima vez, terá inicio ás 2 horas da tarde.

O presidente Eustachio Alves, pede, por nosso intermedio, o comparecimento de todos os associados quites.

* * *

O "CASO" DA ELIMINATORIA

Um agradecimento ao "Correio"

Os associados do Palmeiras A. C., enviaram a esta redacção o seguinte telegramma de agradecimento pela defesa que fizemos de sua justa causa na Liga Metropolitana:

"Associados Palmeiras agradecem penhorados defesa causa eliminatoria".

* * *

Anniversario de um sportsman

Faz annos hoje o sr. João Baptista de Medeiros, estimado sportman que collabora nas columnas de varios jornaes desta capital.

De Medeiros, um grande amigo dos chronistas sportivos, vive sempre entre elles, onde goza de grande de amizade que todos lhe dispensamos.

* * *

FOOTBALL EM MENDES

A festa de sports em que tomou parte o Audax Club

O Audax Club esteve domingo na cidade de Mendes, onde foi disputar uma partida amistosa de football com o 1º team do Frigorifico Mendes Club.

A embaixada do sympathico gremio desta cidade partiu pela manhã, desta capital, chegando ás 9 1/2 na cidade fluminense, onde foi recebido com uma grande manifestação dos locaes, que foram prodigos em gentilezas para com os seus hospedes.

Depois de uma visita ao campo e séde, magnificamente installada no antigo hotel da cidade, foi servido aos presentes um farto almoço de cerca de cem talheres, que correu na maior cordialidade possivel. Foram feitos varios passeios pela cidade, sendo iniciada a festa de sports, á qual compareceu uma enorme assistencia calculada em cerca de 600 pessoas, o que é um numero bom para os sportsmen locaes.

Procedeu-se á prova preliminar entre o 2º team do Frigorifico e o do Barra, saindo victorioso o primeiro por 5 goals a 1, depois de uma luta interessante.

Iniciou-se após a luta principal entre o 1º team do Frigorifico e o do Audax Club, sob um enorme equilibrio o que emprestou grande brilho á interessante peleja.

No final do 1º tempo o Frigorifico conseguiu abrir o score, repetindo o feito sómente ao 2º half-time; a peleja terminou com o resultado de 2 a zero, favoravel ao team local, que se portou condignamente, com excepção de Decio, [illegible]

Os teams que se empenharam estavam do seguinte modo formados:

Frigorifico: — João; Murco — Alcindo, Chiquinho — Decio — Renato, Santos — Esperança — Lino — Waldemiro — Alberico.

Audax Club: Carlos Guimarães; Vergilio — Saules; J. Carvalho — Romulo — P. Neves; Durval — C. Campos — M. Dias — Jonques — Arantes.

Os goals do vencedor foram adquiridos [illegible] tempo, respectivamente, por San[illegible]

CINEMA PARQUE BRASIL
Hoje! — Ultimo dia de um programma magnifico, em que se destaca: Lua de mel em taxi posado por Albert Ray, (5 actos da Fox)
ROLLEAUX CYCLONE
episodios (7º e 8º) 4 actos
Amanhã — Inimigo amado 5 partes pelo querido William S. Hart e terrivel travessa comedia da FOX. (G 5396)

CINEMA VELO
Rua Haddock Lobo 192
HOJE! HOJE!
O GRANDE EXITO CINEMATOGRAPHICO
A 10ª SYMPHONIA
9 ACTOS
MUSICA PROPRIA
PREÇOS COMMUNS!
Amanhã — Falta Deus dentro de nós e Coração de creança.

CINEMA IRIS
Propriedade de J. Cruz Junior
Rua da Carioca 49 e 51
ULTIMO DIA — e já amanhã não poderá mais ver este programa maravilhoso!
Carmel Myers
a linda artista judia da UNIVERSAL — mulher de plastica adoravel e de olhos tentadores, em
Sensação social
Um drama de 5 actos, em que o romance arrasta a imaginação e prende, na contemplação de scenas lindissimas. CARMEL MYERS é a pequena [illegible] SENSAÇÃO SOCIAL [illegible]
A outra maravilha é de GRANDE ACTUALIDADE!
O CARNAVAL DE 1920
Film de Alberto Botelho, festejado operador brasileiro.
O grande delirio da Avenida — Detalhes, grupos, mascaras, — O Corso, — A passagem dos tres grandes prestitos: — OS DEMOCRATICOS — OS FENIANOS — OS TENENTES
Quem tem saudades do CARNAVAL, que venha ver este film!
AMANHÃ — Mais 2 episodios do grande film [illegible] — O HOMEM DA MEIA NOITE, com Jim Corbett e [illegible]
SEXTA-FEIRA — Dia 27 Teremos o começo de um film de que dizem ser superior a tudo o que se tem visto:
O JOGO TEMERARIO
com o trabalho principal de dois famosos artistas ANNA LUTHER — e — CHARLES HUCHISON

CINEMA IDEAL
HOJE! UM NOVO PROGRAMMA VARIADISSIMO E SENSACIONAL
Apresentamos o ultimo episodio da emocionante serie —
O TERROR DAS SERRAS
E' finalmente descoberto o mysterioso TERROR DAS SERRAS, aquelle que de ha muito assolava a região com os seus continuos ataques e roubos. Arrojada interpretação dos queridos artistas GEORGE LARKIN e BETTY COMPSON 7º episodio — Desmascara-se.
No mesmo programma apresentamos uma nova figura da cinematographia americana
Helena Chadwich
Que os nossos habitués recordarão da Série A CASA DO ODIO, interpretando o esplendido trabalho da Pathé Playe
Estrella de Cinema
5 actos cheios de interesse [illegible] desempenhados pela captivante e bella protagonista.
Ainda no mesmo programma apresentamos a mais hilariante de todas as comedias da SUNSHINE FOX COMEDY intitulada
Caçadores de cães
2 actos extraordinariamente comicos, podendo classificar-se a mais comica de todas as comedias.
Quinta-feira — Continuação da serie mysteriosa — Os mysterios de Nova York — 11º e 12º episodios e no mesmo programma a grande creação da apreciada Gladys Brockwell, no drama Promessa mallograda em 5 actos da FOX-FILM. (G 4133)

CINEMA HADDOCK LOBO
Rua Haddock Lobo n. 20
HOJE! Successo HOJE!
GAUMONT JORNAL
(Ultimo numero)
EM PALPOS DE ARANHA
(7º e 8º series em 4 partes
ARROJO DE AMOR
5 actos da Fox-Film por:
MADELAINE TRAVERSE

CINEMA TIJUCA
Praça Saenz Peña
HOJE! Successo HOJE!
Mutt e Jeff em:
LUTAS E SOCOS
ERRO DA JUVENTUDE
5 actos da Fox-Film por:
GLADYS BROCKWELL
CORAÇÃO DE MULHER
(ou a Tartaruga)
5 actos por Hlena Makoska

Cinema Boulevard
SO' HOJE! —:— Um dos melhores programmas da semana 1º film: — INIMIGO AMADO Drama de aventuras em 5 actos pelo arrojado artista William Hart 2º film — Em palpos de aranha 1ª, 2ª, 3ª, e 4 series em 8 longos actos —:— A' 1 1/2 h. grande Matinée Infantil, com distribuição de bombons.
Quinta-feira, o grande tenor Caruso em Hymno do Amor. (G 5298)

CINEMA MATTOSO
Praça da Bandeira
HOJE! HOJE!
Constance Talmadge em:
ANJO ENTRE LADRÕES
5 actos da TRIANGLE
MILDRED HARRIS — em:
FLOR DE LARANGEIRA
7 actos da Serie de Ouro
QUINTA-FEIRA — Noivado Tragico por FLORENCE REED.

CINEMA MODELO
Rua 24 de Maio, 287
HOJE! HOJE!
ELMO, O PODEROSO
15º e 16º episodios
A CEZAR O QUE E' DE CEZAR
5 actos pela celebre KITTY GORDON.
Amanhã — Anjo entre ladrões e Flor de larangeira, por MILDRED HARRIS.

CINEMA SMART
214, Boulevard 28 de Setembro
HOJE! HOJE!
Matinée ás 2 horas!
DOROTHY DALTON
em:
D'Artagnan
5 actos TRIANGLE
Um regimento de malucos
comedia em 2 actos
Cavalleiro mascarado
13ª e 14ª series

CINEMA PARIS
HOJE - Surprehendente espectaculo novo! - HOJE
Gerard Ames, Violet Hopson, dois grandes artistas, nos principaes papeis, do drama
UMA FORTUNA EM PERIGO
(ou o JOCKEY FANTASMA)
6 extensos e empolgantes actos de luta e de amor
CAPITÃO GROOG CASA-SE...
Interessante acção comica em desenhos animados.
Quinta-feira — ESPERTEZA DE ELIZA (2ª serie) Sensacional producção dramatica.
Quinta-feira — Desvenda-se o mysterio do Homem mascarado com a exhibição da ultima serie d'O cavalleiro mascarado.
Quinta-feira — Termina o brilhante exito do grandioso film O cavalleiro mascarado com a exhibição da ultima serie.

Democrata Circo Theatro
O melhor circo desta capital para Exmas. familias, Rua Figueira de Mello 11, tel. 2227 Villa. Empresa A. Sampaio Ribeiro. Companhia Pedro Gonçalves (Dudú).
PROGRAMMA VARIADO
Na primeira parte:
OS MONTEIROS
Cyclistas e malabaristas
OS DITTMER
Acrobatas modernos
TRIO FORTES
Paradistas Olympiques
Successo dos queridos Excentricos DUDU' AND PERY e TICO-TICO AND AYMORE'
Na 2ª parte:
Ultima representação da Pochade em 2 actos: O CABO 70.
Amanhã 1ª representação da peça sertaneja Noite de São João. Original de Z. Tamberiyck (G 5406)

Ps — Alberico, sendo que o de Santos, foi feito quasi no final do half-time.

A directoria do Mendes, que esteve incansavel, está assim constituida: presidente, Ambroze Evelin Moore; vice-, Walter Poster; 1º secretario, Murillo Neves; 2º dito, Julio Vieira; 1º thesoureiro, dr. Thomas Santos; 2º thesoureiro, Augusto Santos; procurador, Luiz Fonseca; director sportivo, Decio Monteiro.

Depois deste jogo final foi servido o jantar de despedida, usando da palavra, pelos locaes, o sr. Luiz de Carvalho, agradecendo o sr. Paula Ney, do Audax.

❊ ❊ ❊

Liga Pró-football

Damos abaixo a relação das senhoritas que fizeram a recepção da embaixada do Audax e que fazem parte da Liga Pró-foot-ball: Luiza Leão, Annita Portella, Odette Sara, Altamira Leão, Maria Vellasco, Aurora Silveira e Maria de Lourdes Leão, do Comitté da Liga; compareceram ainda em campo as senhoras Regina Vellasco, Ely Vellasco, Lucilia Villarinho, Zulmira Móra, Laura Correia e Castro, Beatriz Duqão, Mary Correia e Castro, Maria Sabina Vieira Pinto, Albertina Santos, Alzira Neves, J. Campos Ramiro Nogueira e Patrocinia Neves, que foram de excepcionaes gentilezas para com os visitantes do Frigorifico.

❊ ❊ ❊

A proxima inauguração das archibancadas do Frigorifico Mendes Club

Deverão ser inauguradas brevemente as novas e vastas archibancadas do Frigorifico Mendes Club, na cidade de Mendes, devendo ser realizada, nessa occasião, uma grande festa sportiva.

Devemos informar ser pensamento dos directores do Club de Mendes, convidar para um match amistoso o 1º team do Fluminense A. C. da visinha cidade de Nictheroy.

❊ ❊ ❊

Audax x Villegaignon

A directoria do Audax está empenhada na realização de um match amistoso que se effectuará no proximo dia 29 (domingo), contra o team da fortaleza de Villegaignon.

A partida da embaixada, será a 1 hora no caes do Pharoux e será chefiada pelo sr. Antonio Zanota.

❊ ❊ ❊

O Sport Club Militar, levanta brilhantemente o Campeonato do Torneio Engenho Velho

Com o grande jogo de domingo ultimo, entre os "leaders" do Torneio Engenho Velho Wanders F. C. e Sport Club Militar, do qual saiu victorioso este ultimo, pelo "score" de 3 a 2, levantou brilhantemente o campeonato daquelle torneio o alvi-negro Militar.

Sob ás ordens do competente arbitro do Paysandu', sr. Raul Lima, juiz designado, entraram em campo as disciplinadas équipes, tendo o S. C. Militar erguido um hurrah aos seus rivaes, no que foram correspondidos.

O jogo transcorreu sempre cavado, não demonstrando os jogadores grande cansaço, dada a força de vontade de vencer de ambas as équipes.

Esgotou-se o tempo regulamentar sem que houvesse vencedor. A partida havia terminado com um honroso empate de 2 a 2.

Conforme resolução da commissão de sports, em sua ultima sessão, o referee, após um descanço de 5 minutos, chamou novamente a campo as denodadas équipes para mais 15 minutos de jogo, findos os quaes, se não se decidisse seriam prorogados successivamente.

Da maneira com que o Militar jogou esta phase parecia que só havia entrado no grammado para vencer e o grande esforço dispendido pelos onze denodados campeões foi felizmente recompensado, pois, aos 13 minutos de jogo, a partida foi desempatada por Arnaldo, com certeiro shoot ao canto direito do goal defendido por Milton.

Grandes palmas cobriram o grande feito do extrema direita militarista, seguindo-se hurrahs e allegoahs ao novel club que com este goal foi considerado o vencedor da pugna. Dois minutos depois, o juiz dava por terminado o match, com o resultado já sabido de 3 a 2 a favor do S. C. Militar. A assistencia, aliás numerosa, carregou em triumpho os jogadores campeões. Eis o team do querido Militar:

Angelo de Nogueira — optimo keeper. Provou ser o melhor archeiro do Torneio Engenho Velho.

João e Waldeck — esplendidos. Nada deixaram a desejar. Firmes nas tiradas, boas rebatidas e de uma agilidade nunca vista.

Luiz — Carlos — Waldemar — linha média assombrosa. Todos tres cavaram muito, salientando-se, porém, o grande center Carlos, incansavel na difficil posição em que á ultima hora o collocaram, em resumo, foi o esteio, o melhor do team.

Arnaldo — Diaz — Waldemiro — Victorino e Marino — maravilhosa linha de forwards. Waldemiro o grande center, foi o melhor, agil, com shoots certos em goal e entradas admiraveis. Seguia-se a ala direita, ambos bons e a ala esquerda, se bem que constituida por Victorino e Marino, este ultimo do 3º team, nada deixou a desejar, contribuindo bastante para a victoria e consequente campeonato do sympathico Sport Club Militar.

Um hurrah aos denodados campeões!...

❊ ❊ ❊

Americano Football Club

Realisa-se nesse club, uma assembléa geral extraordinaria, (1ª convocação), para eleição do cargo vago na commissão desportiva, em 28 do corrente mez, ás 8 horas, na séde deste club.

❊ ❊ ❊

O Villa Isabel treina hoje

Realisa-se hoje no campo do Villa Isabel um rigoroso treino de conjuncto do team que melhor fizer frente [illegible] o Tupy F. C. e scratch da Sub-Liga Mineira de Juiz de Fóra.

A commissão de Sports do Villa Isabel pede por nosso intermedio o comparecimento dos jogadores inscriptos.

❊ ❊ ❊

O Villa Isabel vae á Juiz de Fóra

A convite do Tupy F. C. seguirá no proximo sabbado para Juiz de Fóra o 1º team do Villa Isabel F. C., jogando domingo contra o 1º team do Tupy F. C. e segunda-feira com o forte scratch da Sub-Liga Mineira.

❊ ❊ ❊

O Penha Football Club venceu o Estrella Football Club 2 x 0

Conforme estava annunciado realizou-se, no domingo proximo passado, no campo do primeiro, o encontro de ambos os clubs acima.

A hora aprazada, teve logar o jogo dos segundos teams que deram uma lucta bem movimentada terminada com a victoria do Penha F. C., pelo score de 3 x 2, sendo os goals feitos por Eucylydes, Alvaro II e Nero.

Precisamente ás 16.40 horas deram entrada em campo os valorosos [illegible] os primeiros teams [illegible] movimentada luta de parte a parte, [illegible] a victoria do Penha, pelo score de 2 goals contra 0, sendo [illegible] pelos "players" Olegario e Octacilio.

Serviu de referee o sr. Capelli, do Olaria que se houve com brilhantismo. O team do Penha estava assim constituido:

1º team

Lydio — Americo, Avelino — Mario, Mathias, Lelo — Sebastião — Oscar, [illegible] (cap.), Malva, Octacilio, Joaquim.

2º team

Americo — Ernesto, Avelino — Nestor, S. Cruz, Pereira — Eucylydes, Alvaro I, Oswaz, Alvaro II, Horacio.

❊ ❊ ❊

Inhaumense F. C. x Sete de Setembro F. C.

Realiza-se, hoje, no campo do [illegible] um importante encontro entre os fortes clubs acima citados [illegible] Franklin [illegible] Santos [illegible]

e Eduardinho — França, Franklin (cap.) e Floriano — Waldemar, Januario, Zeca I, Zeca II e Huguenotte.

2º team: Ferreira — Aurino e J. Rocha — Caturrita, Quincas (cap.) e Oswaldo — J. Villar, Americo, Alvaro, Raymundo e Goulart.

3º team: Ambrosio — Antonico (cap.) e Euclydes — J. Marques, Moreira e Jorge — Manoel, Sergio, Atalliba, Ramalho e Barros.

WATER-POLO

OS JOGOS DESTA TARDE

Internacional x Vasco

Guanabara x Natação

Em continuação á disputa do campeonato do Rio de Janeiro, instituido pela Federação do Remo, serão realizados esta tarde os jogos de water-polo acima, na encantadora piscina do Fluminense F. C.

Qualquer desses dois jogos será muito equilibrado devido o estado de forças dos disputantes; a prova Vasco x Internacional, extraordinariamente equilibrada, será excellente se fôr disputada de accordo com os bons principios sportivos; outra tanto se dará com a peleja principal da tarde: sómente a violencia perturbará a belleza das partidas, das quaes não se poderá prognosticar vencedores, pois está, qualquer um dos adversarios, em condições de colher os louros da victoria.

❊ ❊ ❊

DADOS ESTATISTICOS

Collocação actual dos clubs

Com os resultados de ante-hontem, eis a collocação actual dos clubs concorrentes ao campeonato de water-polo da cidade:

CLUBS	Jogos: Jogados	Jogos: Ganhos	Jogos: Empatados	Jogos: Perdidos	Goals: Pró	Goals: Contra	Pontos
PRIMEIROS TEAMS							
S. Christovão	6	5	0	1	22	2	10
Natação	8	6	0	2	20	7	12
Boqueirão	7	5	1	1	33	4	9
Guanabara	6	4	1	1	22	2	9
Internacional	7	1	0	6	7	47	2
Vasco	8	0	1	[illegible]	4	41	0
SEGUNDOS TEAMS							
Boqueirão	7	6	1	0	32	0	13
S. Christovão	6	4	2	0	19	2	10
Guanabara	6	4	1	1	14	4	9
Natação	8	3	0	4	3	27	6
Vasco	8	2	1	3	6	25	5
Internacional	1	1	0	6	1	23	2

❊ ❊ ❊

RELAÇÃO DOS JOGADORES QUE FIZERAM GOALS

Jorio (S. Christovão) 13
Castello 2º (Boqueirão) 13
Castello 1º (Boqueirão) 12
Serpa (Guanabara) 10
Martins (Natação) 7
Leite (Guanabara) 7
Crespo (Natação) 5
Orlando (Boqueirão) 4
Marinho (Internacional) 4
Galvão (Guanabara) 3
Alcides (S. Christovão) 3
Fonseca (S. Christovão) 3
Victorino (Natação) 3
Pedro (Natação) 2
Abrahão (S. Christovão) 2
Mauro (Vasco) 2
Paulo (S. Christovão) 2
Cesar (Boqueirão) 1
Provenzano (Vasco) 1
Geraldo (Flamengo) 1
Barbosa (Internacional) 1
Miguel (Internacional) 1
Jacomo (Internacional) 1
Irineu (Guanabara) 1
Witte (Natação) 1
Junqueira (Guanabara) 1
Nelson (Boqueirão) 1
Hercules (Vasco) 1

❊ ❊ ❊

Keepers que deixaram entrar goals

Musafir (Internacional) 42
Ribeiro (Vasco) 18
Rosas (Vasco) 15
Raul Arra (Vasco) 8
Maugangá (Natação) 7
A. Reis (Flamengo) 7
Barbosa (Internacional) 5
Gobitta (Boqueirão) 4
Azevedo Mello (Flamengo) 2
Aroldo (Flamengo) 2
Lopes (Guanabara) 2
Isaac (S. Christovão) 2

❊ ❊ ❊

Juizes que actuaram as partidas

Armando Marinho (Internacional) 3
Eugenio F. Vieira (Natação) . . 3
João Zagari (Natação) 2
Gabriel Niklaus (Boqueirão) . . 2
Pedro Santos (Natação) 2
J. M. Castello Branco (S. Christovão) 2
Affonso A. D. Junior (Guanabara) 1
Annibal G. Almeida (S. Christovão) 1
Cesar Veiga da Silva (Boqueirão) 1
Franklin Araujo (Guanabara) . . 1
Antonio de Souza (Boqueirão) . . 1
Adhemar de Mello (S. Christovão) 1

❊ ❊ ❊

Rectificação necessaria

Devido a um lamentavel lapso, que rectificamos com satisfação, o resultado do encontro de segundos teams entre o Boqueirão e o Vasco, que foi de 4 a zero favoravel ao Boqueirão, saiu como sendo de 3 a 2 favoravel a esse mesmo club.

Outrosim, cabe-nos informar que no encontro dos segundos teams, Natação x Internacional, o vencedor, por 3 a 2, foi este e não aquelle club.

REMO

A FESTA INTIMA DO C. R. ICARAHY

Conforme fôra annunciado, effectuou-se ante-hontem, na praia de Icarahy a interessante festa intima, promovida pelo referido grupo.

O esplendido certamen alcançou grande successo e foi muito concorrido, [illegible] as provas de athletismo terrestre, devido o forte e incomparavel calor.

Depois da disputa das provas aquaticas, cujo resultado damos abaixo, foi servido um magnifico chocolate, [illegible] a excellente festa do Icarahy, muito agradou [illegible]

Eis o resultado geral:

1ª parte — Aquatica — Natação, 200 metros, para socios — Premios: medalhas de prata e bronze — Vencedores: 1º logar, tenente Ary Parreiras, tempo: 3 minutos e [illegible] segundos; 2º logar, Hugo Figueiredo, 3 [illegible]

2ª parte — Natação, 100 metros, para menores de [illegible] — Vencedores: 1º logar, [illegible] Jair Ruch; 2º logar, Mario Oliveira.

3ª parte — Natação, 50 metros, para menores de 1m.45 a 1m.55 — Vencedores: [illegible] 2º logar, Milton Araujo.

4ª parte — Turmas de nadadores, 200 metros para socios — Premios: [illegible] — Vencedores: Arnaldo Nunes, Oswaldo Maciel, Rubens Lopes e Alvaro Sardinha.

5ª parte — Match de Water-polo para juvenis — Premios: [illegible] — Vencedores: [illegible] Jose Willemsens, Mario Oliveira, Nilton Oliveira, Jair Ruch, Walter Waldington, Cyro Celsoes e Milton Araujo.

6ª parte — Match de Water-polo para socios — [illegible] — Vencedor: team A 4 a 2.

7ª parte — Resistencia — Premios: gravatas de seda — Vencedores: Roberto Pinto Luz, [illegible]; João Barboza, [illegible]

ATHLETISMO

O BRASIL NOS JOGOS OLYMPICOS

As provas de mergulho e trampolim

O Club de Regatas Tieté officiou á Federação Paulista do Remo, solicitando, por intermedio da C. B. D. inscripção de seu associado Adolpho Wellish nas provas de mergulho em altura e de [illegible] "plongeons du Tremplin") a serem disputadas nas Olympiadas de Antuerpia.

Adolpho Wellish é já muito conhecido em S. Paulo e mesmo nesta capital e desde 1913 que se encontrava na Europa, onde teve magnificas lições de mergulho e saltos, o que faz com grande maestria, estando desde já empenhado em apurados treinos.

Inscripto pelo Tieté nas provas aquaticas effectuadas pela Federação do Remo na enseada de Botafogo, mostrou o valoroso sportman os seus conhecimentos aquaticos, obtendo o primeiro logar nos dois pareos que disputou, levantando a bella taça offerecida pelo Club Naval.

Eis o que diz o *Estado de São Paulo*:

"Seguindo para a Europa em fins desse anno, ficou algum tempo na Allemanha onde nos grandes centros nauticos desse paiz e em competencia com grandes mestres se tornou dentro em pouco um mestre tambem.

Poucos mezes antes de declarada a guerra partia para Paris onde immediatamente se inscrevia como socio de "La Libellule", uma das primeiras sociedades francezas de natação onde ainda se conserva.

Por esta sociedade tem tomado parte em todos os grandes torneios regionaes e nacionaes, sendo considerado o "az" dos "plongeurs".

Levantou em 1918 para o seu Club o Campeonato de França "Plongeons" e, nas diversas provas em que durante o anno findo e principios do corrente anno tomou parte, conseguiu collocar-se em 1º logar, competindo com antigos campeões.

As referencias, que em revistas e jornaes francezes que temos á mão, são feitas ao nosso compatriota são as mais elogiosas possiveis parecendo-nos que a resolução do Club de Regatas Tieté inscrevendo este excellente elemento como representante do nosso paiz, merece os maiores encomios, pois, nenhum outro com mais brilho nos poderia representar nesse importante certamen.

A Adolpho Wellish a directoria do Tieté telegraphou hontem avisando-o da sua resolução e incitando-o a que não poupe esforços para que ao representante brasileiro sorria a victoria."

BRIGADA POLICIAL

—:—

Serviço para hoje:

Uniforme 4.º (kaki).

Superior de dia — capitão Domingues.

Medico de dia 12 horas — capitão dr. Niemayer.

Medico de dia 24 horas — dr. Rocha.

Pharmaceutico de dia — 1.º tenente Mallet.

Interno de dia — 2.º tenente honorario Toscano.

Prevenção — 2.º tenente Myssen.

Auxiliar do official de dia á Brigada — sargento Dias (1.º).

Musica de promptidão — a fanfarra do Regimento de Cavallaria.

Promptidão

No Quartel-General — 2.º tenente Guimarães.

No Regimento de Cavallaria — 1.º tenente Abelardo.

Ronda.

No 4.º Districto — 2.º tenente Alcebiades.

Com o superior de dia — 1.º tenente Meira Lima e 2.º tenente Ashten.

Guardas

Da Amortização — 2.º tenente Lopes da Costa.

Da Moeda — 2.º tenente Pessoa.

Do Thesouro — 2.º tenente Eugenio.

Dia aos Corpos

No 1.º batalhão — 1.º tenente Telles.

No 2.º batalhão — capitão Ferraz.

No 3.º batalhão — capitão Benedicto.

No 4.º batalhão — 1.º tenente Coimbra.

No Regimento de Cavallaria — capitão Martini.

No Quartel da Saude — 2.º tenente Confucio.

No Quartel de Andarahy — 2.º tenente Florentino.

O 1.º batalhão — fornece — 5 inferiores para ronda; a promptidão de incendio; a guarda do Thesouro; 50 praças para prevenção; e policiamento; os demais serviços já determinados e o mais que for pedido.

O 2.º batalhão — fornece — 5 inferiores para ronda; a guarda da Amortização; 50 praças para prevenção; o policiamento, os demais serviços já determinados e o mais que for pedido.

O 3.º batalhão — fornece — a guarda da Moeda; 3 inferiores para ronda; 50 praças para prevenção; o policiamento; demais serviços já determinados e o mais que for pedido.

O 4.º batalhão — fornece — 2 inferiores para ronda devendo um desses inferiores ser apresentado nesta Assistencia ás 8 horas para rondar o 2.º districto; a promptidão de soccorros; 50 praças para prevenção; o policiamento; os demais serviços já determinados e o mais que for pedido.

O Regimento de Cavallaria — fornece — 10 praças para a promptidão permanente; 1 clarim para ordens á Assistencia do Pessoal; 3 inferiores para ronda; o policiamento; os demais serviços já determinados e o mais que for pedido.

O Gabinete de Engenharia — fornece — 1 bombeiro de dia.

A Companhia de Metralhadoras — guarda do Quartel General e o mais que for pedido.

ESCOLA WENCESLÃO BRAZ

Os srs. Alvaro de Figueiredo, Dermeval Lessa e Alfredo João Louzada, commissionados pelo sr. Simões Lopes para procederem a inquerito na Escola Wenceslão Braz, já têm promptos os seus relatorios, que dentro desta semana deverão ser entregues áquelle ministro, para estudo.

PREFEITURA

O prefeito, em companhia do dr. Simões Lopes, ministro da Agricultura, percorreu hontem varios pontos desta capital, em procura de um terreno que se preste a exposição de gado.

—:— Pagam-se amanhã as folhas de vencimentos dos professores primarios de letra I — Z, expediente aos mesmos e Escola Profissional Visconde de Cayrú.

—:— Ainda obre a transferencia do serviço de hygiene para a União, o prefeito deverá conferenciar amanhã com o dr. Carlos Chagas.

—:— Na proxima semana terão inicio as provas do concurso para coadjuvante de ensino. Para presidir a mesa examinadora foi nomeado o inspector escolar, sr. Mendes Vianna.

—:— O director de instrucção mandou desdobrar em dois turnos o horario das aulas da Escola Medeiros e Albuquerque.

—:— O dr. Julio Furtado, director de Mattas e Jardins, solicitou da Superintendencia da Lavoura providencias, no sentido de serem extinctos os formigueiros existentes nos jardins de Botafogo, Ipanema e S. Christovão.

—:— Foi nomeada d. Maria José de Rezende Chagas, escripturaria do Almoxarifado da Escola Paulo de Frontin, durante o impedimento da effectiva, d. Rita Goulart.

—:— Despachou hontem com o prefeito o director de obras.

Actos do ministro da Guerra

Foram nomeados:

O major medico dr. Pacifico Carlos Penna Guimarães, director do Hospital Militar de Bagé;

O capitão de infantaria Zeferino Gracliano Penolber, auxiliar da 3ª divisão do Departamento Central;

O 1º tenente de engenharia Mario Perdigão, ajudante do Collegio Militar de Barbacena;

O tenente-coronel José de Castro Rosa, sub-chefe da delegacia do Departamento da 2ª linha no Estado de S. Paulo, no impedimento do official que exerce o dito logar.

Por despacho de 20 do corrente, foi mandado servir na Fortaleza de Santa Cruz o 2º tenente [illegible] Oscar Filgueiras [illegible]

CENTRAL DO BRASIL

O dr. Assis Ribeiro seguiu hontem, em viagem de inspecção, para o ramal de S. Paulo.

—:— Está restabelecido o recebimento de mercadorias e encommendas para as estações da Estrada de Ferro Mogyana, onde o trafego esteve interrompido, devido á queda de barreiras, em varios pontos.

—:— Receberam ordens os praticantes do telegrapho Moacyr Faria, Waldemar Magno de Carvalho, Lima Castro e Oscar de Oliveira, respectivamente, para Austin, Central, Lafayette e Dr. Sá Fortes.

—:— Vae servir em Scheid o auxiliar de cabine Alvaro da Fonseca.

—:— Foram admittidos ao serviço, como addidos, os seguintes srs.: Maximo de Jesus, como trabalhador; José Guimarães, como guarda; Cyro Mesquita como praticante de conferente e Germano Carlos de Menezes, como guarda.

—:— Com ordenado, foram concedidos 30 dias de licença a Julio Altino Doria.

—:— Vae ser certificado o que constar, conforme pediu em requerimento, sobre d. Augusta Maria da Conceição.

—:— O dr. Carlos de Andrade, subdirector da 2ª Divisão, despachou hontem os seguintes requerimentos:

José Rodrigues de Almeida, o passe deve ser requerido pelo pae do peticionario, uma vez que é para frequencia escolar, na forma do Regulamento vigente; Benedicto da Silva, permitto a ausencia pelo tempo que pede; Aristeu de Castro, idem, até 27 do corrente; Glycerio Antonio dos Santos e Clementino Calixto de Oliveira, idem, até 21 de março proximo; Joaquim Luis Azarony, idem, até 20 do corrente; José Augusto Castello Branco Tavares, Carolino Leto Garcia do La Vega, e Antonio Cherem da Silva Rocha, dirijam-se á Directoria, querendo; Waldemar da Silva Guimarães, não póde ser attendido; José Valentim Cardoso, João José de Oliveira e José Victorino de Souza, indeferido; Francisco Raunheitti, compareça nesta Sub-Directoria; Benedicto Rocha Pinto Dias, indeferido; Victor Moreira Pacheco, Edmundo Polybio Damon e Valentim Magalhães, sim; Norberto de Moura Maia, concedo, gratis, durante o anno; Vicente Carotta, concedo na fórma do Regulamento; Luiz Pereira de Souza Guimarães, concedo, gratis, duas vezes por semana, durante 90 dias; Mario Pinto Lima, abonem-se os dias 15 a 20 de janeiro ultimo, de accôrdo com a letra A do artigo 139 do Regulamento; Francisco de Assis Barros, Arthur Messina, João de Almeida Sampaio, Geraldino Osorio, Antenor Ayres de Moura e Everaldo Ribeiro de Rezende, concedo, sem augmento de despesa e sem prejuizo para o serviço; Levindo de Castro Negreiro e Augusto Cezar d'Aguiar, idem, idem, oito dias; Sabino Torquato de Oliveira, prove com attestado da policia, que reside no local indicado; Victor Moreira Pacheco, Joaquim Victorino de Souza, Alfredo Pereira Cardoso, Antonio Francisco Teixeira, Alcino Ferreira Barbosa, Dionisio Antonio da Silva, Pedro José Rodrigues, Ignacio José de Sá e Arthur de Oliveira Torres, concedo; João Pires de Magalhães, João Baptista Ramos e Jurandy Reis de Aquino, concedo, com o abatimento de 75 %: A. Pinto Moreira, João Augusto de Carvalho, Gualberto Gomes, Cicero de Carvalho, Lossio da Costa Pereira e Arthur de [illegible]

—:— Com 75 % de abatimento, foi tabelecida.

—:— Foi deferido o pedido de Ezequiel de Oliveira, para ser contado como férias alguns que faltou ao serviço.

—:— Opportunamente será admittido como guarda chaves o sr. José da Silva.

—:— Não será transferido de logar Augusto de Castro.

—:— Com 75 % de abatimento, foi concedido passe a José Alves de Mesura Junior.

—:— Não ha vaga, para ser transferido Odorico de Souza.

—:— Não será restituida a reclamação que pediu Francisco Tovar de Vasconcellos.

—:— Vae ser readmittido o ex-empregado Antonio da Silva Junior.

—:— Não será concedida a diaria que pediu Adhmar Antonio de Oliveira.

—:— Foi mantido o despacho anterior, no requerimento de Sebastião Tourinho.

—:— O passe que solicitou com 75 % de abatimento, d. Maria Esteves da Silva Silveira, não será concedido.

—:— Devemos aqui louvar o optimo serviço feito pelo pessoal da Pagadoria, que tem funccionado até 8 horas da noite, afim de attender ao pagamento de diversas folhas de augmento de diaria aos jornaleiros, relativas ao 2º semestre de 1919.

Em seu posto, tem-se conservado o pagador, capitão Carlos Porfirio Ramos.

E' PRECISO CAPINAR...

A rua Fernandes está transformada em grande capinzal

Temos recebido dos moradores da rua Fernandes, no Engenho Novo, diversas cartas, reclamando contra o estado lastimavel em que a mesma se acha — completamente esburacada, suja e sobretudo com o capim ameaçando invadir os respectivos predios.

Não podendo a Prefeitura mandar tapar os innumeros buracos, pois cremos que mandar calçal-a seria exigir o impossivel, muito embora se trate de uma rua de grande transito e que fica muito proxima á estação, ao menos que se digne destacar uma turma de empregados para capinal-a.

Ahi fica o pedido que julgamos muito justo.

VIAÇÃO

O ministro recebeu hontem em audiencia uma commissão de representantes das empresas de manganez, que solicitaram á s. ex. a reducção dos fretes na E. F. Central do Brasil, para exportação do minerio.

—:— Conferenciaram hontem com o ministro os srs. coronel Emilio Sarmento, commandante, do 4º batalhão de engenharia e chefe da Construcção da E. F. Piquete a Itajubá, sobre o andamento dos serviços daquella estrada; Caetano Lopes, director da E. F. Oeste de Minas, sobre providencias relativas á annexação do trecho da E. F. de Goyaz; Arlindo Luz, director da E. F. Noroeste do Brasil, relativamente ao trafego daquella estrada, ultimamente interrompido devido ás chuvas, e deputado Vespucio de Abreu, sobre o porto do Rio Grande do Sul.

—:— O ministro solicitou providencias ao seu collega da Fazenda no sentido de ser paga á Companhia de Viação e Construcção, empreiteira da construcção da Estrada de Ferro Central do Rio Grande do Norte, a quantia de 144:857$284, em que importa a medição provisoria dos trabalhos executados durante o mez de novembro de 1919, no trecho de Lages a Caicó, deduzindo-se, para reforço da caução, a quota de 2 %, no valor de 2:897$145.

AGRICULTURA

Ao ministro o presidente do Estado do Rio de Janeiro, de accordo com o art. 79, capitulo V, do regulamento approvado com o decreto 12.927, de 12 de março de 1918, indicou para alumnos gratuitos da Escola de Agricultura e Medicina Veterinaria os srs. Marçal Cordeiro Campos, Nilo Garcia Carneiro e Waldemar Rayth de Queiroz e Silva.

—:— Ao ministro informou o director do Serviço de Povoamento que o vapor *Benevente*, do Lloyd Brasileiro, entrado a 6 do corrente mez, procedente de Rotterdam, trouxe para este porto 45 familias allemãs, com 205 pessoas e 8 avulsos, como immigrantes.

Recebidos pela intendencia de Immigração e recolhidos á hospedaria da Ilha das Flores, depois de conferidos pela Alfandega 245 volumes de suas bagagens foram por ella encaminhados: para o Estado do Paraná, nucleos Cruz Machado e Yapó, 31 familias com 153 pessoas e 2 avulsos, para o de S. Paulo 8 familias com 34 pessoas e 4 avulsos, para o Estado do Rio, 2 avulsos, para o do Rio Grande do Sul, 5 familias com 18 pessoas.

O uso regular do Tonico — Estomachico — Reconstituinte.

TRINÓZ

Noz de Kola, Noz Vomica, Noz Moscada, Genciana, Melissa e Aniz Estrellado — TRINOZ de ERNESTO SOUZA — Dyspepsia, Anemia e Fraqueza em geral

Faz em pouco tempo ENGORDAR dando visivelmente BOAS CORES. Força muscular e bem-estar sensivel. Vale um bom alimento.

TRINÓZ

Más digestões, Máo halito, Inappetencia, Enxaqueca.

Deposito geral: Granado & Comp. 1º de Março, 14

(4844)

AVISOS

O Dr. Carvalho Azevedo, mudou sua residencia para a Avenida Atlantica n. 770 — Telephone: Ipanema 1424. (5567)

Dinheiro em 4 horas

Empresta-se a funccionarios publicos federaes, activos, aposentados, reformados do Corpo de Bombeiros, Policia e ás "pensionistas do Thesouro", a pequenas prestações e a prazo de 10, 20, 30, 36 e 42 mezes, processo facil, pagamento immediato. Fazem-se quitações em todos os bancos. Rua da Assembléa n. 117, 1º andar. (5.150.)

Publicações a pedido

Faz annos hoje a Senhorita Alice Evangelista de Castro, filha dilecta do Tabellião Pedro Evangelista de Castro. Por esse motivo receberá de suas amiguinhas muitos abraços e felicitações. (G 5303)

DR. ERNANI FARIA ALVES

Recem-chegado da Europa, Cirurgia geral — (Appendice, Hernias, tumores, etc.).

Apparelhos e Vias Urinarias. Rua da Quitanda, 33, 1º andar. A's 5 horas, Telephone 788 C. (4815)

AO EXMO. DOUTOR ABREU SOBRINHO, MEDICO DA COOPERATIVA DE AUXILIOS DOMESTICOS

Venho, por este meio, testemunhar-lhe a minha viva gratidão, pelo generoso e desinteressado auxilio que me prestou em grave enfermidade, da qual me salvei, mercê de sua sabia intervenção. Sempre reconhecida.

Aracy Emilia Malheiros. (G 4128)

Dyspepsia

ou indigestão chronica é a causa de innumeras enfermidades. Como especifico contra a dyspepsia as PASTILHAS do Dr. RICHARDS vieram a ser famosas. (C 13.604)

CURA DA HYDROCELE

Radical, sem dor, nem febre e sem operação cortante, processo descoberto pelo antigo e conhecido especialista dr. Leonidio Ribeiro. Consultorio e residencia, rua S. Francisco Xavier n. 367, pela manhã ou á tarde. (5187)

IMPOTENCIA USEM VANADIOL O MELHOR FORTIFICANTE

(5045)

(14330)

DECLARAÇÕES

DEMOCRATA CLUB

ASSEMBLÉA GERAL

De ordem do sr. presidente, convido os srs. associados quites para uma assembléa geral extraordinaria, a realizar-se no dia 24 do corrente, ás 19 1/2 horas.

Ordem do dia: Interesse social

Manoel Teixeira de Magalhães Filho, 1º secretario. (G 5231)

SOCIEDADE MARITIMA DE BENEFICENCIA

EDIFICIO PROPRIO

RUA DO LIVRAMENTO N. 66

Assembléa Geral de Posse

De ordem do sr. presidente, convido aos srs. associados a comparecerem á Assembléa Geral Ordinaria, que terá logar quarta-feira proxima, 25 do corrente, ás 19 horas. Ordem do dia: Posse da nova Administração e entrega dos titulos honorificos, de conformidade com o artigo 42 dos Estatutos.

Secretaria, 23 de Fevereiro de 1920 — *Joaquim Pinto Cardoso*, 1º Secretario. (G 3707)

DECLARAÇÃO

Os abaixo assignados, estabelecidos á rua da Carioca n. 28 com o commercio de OPTICA, IMAGENS, ARTIGOS RELIGIOSOS, CUTELARIA, OBJECTOS DE FANTASIA e das LEGITIMAS LAMINAS GILLETTE, declaram que a contar de 1 de janeiro do corrente anno alteraram o seu contrato commercial por quotas limitadas que girava sob a firma de IRMÃOS ACOSTA LIMITADA para uma sociedade SOLIDARIA da qual fazem parte ambos os socios sob a razão social de IRMÃOS ACOSTA conforme despacho da Junta Commercial em 12 do corrente, sob nº 80.998, pelo que esperam continuar a merecer a mesma confiança e protecção que sempre dispensaram á nossa firma.

Rio de Janeiro, 21 de fevereiro de 1920.

Adolfo Acosta.
Honorio Acosta.

(5313)

CAIXA AUXILIAR DA CLASSE TELEGRAPHICA DA E. F. C. DO BRASIL

(2ª *Convocação*)

De ordem do sr. presidente, convido todos os socios quites a comparecerem á assembléa geral ordinaria (2ª convocação), a realizar-se em 28 do corrente, ás 7 horas da noite, para leitura do relatorio da directoria e eleição da commissão de exame.

Rio, 23 de Fevereiro de 1920 — *Gustavo Adelino Ferrari*, 1º Secretario. (G 4108)

DERBY-CLUB

Assembléa Geral Ordinaria

Convido os srs. socios a se reunirem em assembléa geral ordinaria, no dia 9 de Março proximo, ás 4 horas da tarde, no salão do edificio social, para deliberar sobre o balanço geral do Thesoureiro e ouvir a leitura do relatorio do 1º Secretario.

Rio de Janeiro, 23 de Fevereiro de 1920 — *Paulo de Frontin*, presidente. (G 4098)

MINISTERIO DA MARINHA

IMPRENSA NAVAL

De ordem do Sr. Capitão de Corveta, Director, devidamente autorizado pelo Sr. Dr. Ministro da Marinha, serão recebidas propostas para a venda de uma machina de impressão, formato AA, do fabricante J. Voirin, pertencente a esta Repartição, ao preço minimo de dez contos de réis (10:000$000), e em bom estado de conservação.

Imprensa Naval, em 23 de Fevereiro de 1920 — *Eduardo Senes de Oliveira*, 1º tenente commissario. (G 5201)

A' PRAÇA

UPTON & Cº. LTDA., sociedades por quotas, com séde nesta capital, ao Largo de São Bento n. 12, e filial no Rio de Janeiro, á Av. Rio Branco n. 18, communicam a esta e demais praças do paiz e do estrangeiro, que, na conformidade da alteração do seu contrato social, devidamente registrado na Junta Commercial, entraram para a firma, como socios, os srs. KNOWLES & FOSTER, negociantes estabelecidos em Londres, e REGINALD HERBERT BLAKE, com escriptorio no Rio de Janeiro, e esperam continuar a merecer a confiança de seus antigos freguezes.

São Paulo, 19 de Fevereiro de 1920.

UPTON & COMPANHIA, LIMITADA. (5554)

ASSOCIAÇÃO DOS EMPREGADOS NO COMMERCIO DO RIO DE JANEIRO

SORTEIO MILITAR

Pela relação dos alistados que se acha nesta Secretaria á disposição dos interessados, se verifica que grande numero de jovens empregados no commercio, e alguns consocios nossos, foram sorteados para o serviço militar, pelo que serão forçados a interromper a carreira que abraçaram. Entretanto, para obviar esse inconveniente faculta a Associação ao sseus associados que fizerem parte da sua Linha de Tiro a necessaria instrucção militar para obtenção da caderneta de reservistas do Exercito que os isentará daquelle serviço. Neste momento acha-se aberta a inscripção para os que quizerem adoptar essa providencia do seu immediato interesse. Na Secretaria á rua Gonçalves Dias, 40 — Telephone 76 — se ministrarão todas as informações relativas á Linha de Tiro.

A Directoria. (5342)

SOCIEDADE AUXILIADORA DOS FUNCCIONARIOS DO CORREIO AMBULANTE

ASSEMBLÉA GERAL ORDINARIA

2ª *Convocação*

De ordem do sr. presidente convido os srs. associados quites a se reunirem em assembléa geral ordinaria, no dia 25 do corrente, ás 4 horas da tarde, na séde social á rua da Misericordia 28, sobrado.

Ordem do dia:

1ª parte: — Discussão e votação do relatorio, do balanço geral relativo do anno de 1919 e do parecer do conselho fiscal.

2ª parte: — Eleição para os cargos de vice-presidente, 1º e 2º secretarios, thesoureiro, procurador, conselho fiscal e seus supplentes.

Nota: — De accordo com o art. 4º dos estatutos, só poderão votar e ser votados os socios que têm ou tiveram exercicio no Correio Ambulante. — O 1º secretario, *Irineu Lima Verde.* (G 5205)

SOCIEDADE DE SOCCORROS MUTUOS LUIZ DE CAMÕES

SECRETARIA: RUA LUIZ DE CAMÕES, 36

De ordem do sr. presidente, peço o comparecimento dos srs. socios quites, á assembléa geral ordinaria, que se realizará terça-feira, 24 do corrente, ás 7 horas da noite, nesta secretaria, para leitura do relatorio da presidencia e balanço geral da thesouraria, relativos ao biennio findo e eleição da commissão de contas annual.

Rio, 23 de Fevereiro de 1920 — *A. J. Rodrigues Pereira*, secretario. (G 3856)

CAFÉ GOYAZ

Sanches & Ramos, estabelecidos á rua do Rosario n. 66 e Hospicio n. 13, participam aos seus amigos e freguezes que, tendo sido vendido o predio onde estavam estabelecidos, resolveram fechal-o hoje, agradecendo a todos o auxilio que lhes prestaram com a sua freguezia e amizade.

24—2—1920. (G 4030)

LIGA M. D. MANOEL II

(2ª *Convocação*)

São convidados os srs. associados para a reunião de Assembléa Geral Ordinaria, que terá logar no dia 24 do corrente, pelas 8 horas da noite, de accordo com o Artigo 25º dos estatutos.

Secretaria, 16 de Fevereiro de 1920 — *A Directoria.* (G 2690)

ANNUNCIOS

Cura radical

Da GONORRHÉA CHRONICA ou RECENTE, em poucos dias por processos modernos, sem dor, garante-se o tratamento. Tratamento pela electricidade, 606 e 914. Vaccinas de Wright. Assembléa n. 54. Das 9 ás 11 e 12 ás 18 — **Dr. Pedro Magalhães. — 8 ás 9 — SERVIÇO NOCTURNO.** (G 2565)

Casa mobilada em Copacabana

Aluga-se uma pequena ou parte della por seis mezes ou mais, a casal ou cavalheiros. A tratar com Behrendt, avenida Rio Branco n. 253. (G. 2.744.)

OURO

Prata, platina, brilhantes, compram-se e pagam-se bem; na praça Tiradentes n. 64 — CASA GARCIA. (1728)

CURA DA GONORRHÉA

O dr. Raul Rocha, com 10 annos de pratica do tratamento da gonorrhéa ou blenorrhagia chronica, garante a cura radical desta doença, ainda mesmo nos casos mais rebeldes, com inflammação da urethra posterior, prostata, vesiculas seminaes e epididymo, fazendo desapparecer para sempre a GOTTA MILITAR e os FILAMENTOS, e restabelecendo a potencia nos casos frequentes, em que se acha compromettida pela neurasthenia sexual. Consultas das 2 ás 6, ou a qualquer hora previamente marcada, á rua Sete de Setembro n. 195. (4.946.)

CAXAMBU'

HOTEL ALLIANÇA

E' incontestavelmente o mais bem montado desta cidade e mais hygienico; deve ser preferido pelas Exmas. familias. Informações por favor com o sr. Ricardo Ramos. Rua S. Pedro, 30, sobrado. Diarias, 8$ a 10$.

Campos Martins (proprietario). (4097)

Fogões BERTA

Para lenha e coke São os melhores URUGUAYANA, 141

14001

Leilão de predio

Em dois pavimentos e porão a rua Buarque de Macedo, 41, Cattete, vende-se amanhã ás 5 horas da tarde no proprio local pelo leiloeiro A. de Pinho. (G. 5342)

JACARE'PAGUA'

Será vendido no proximo sabbado, em leilão, um predio com grande chacara, á rua Anna Silva n. 124, podendo ser visto a qualquer hora. (G. 5394)

URUCUM

Compra-se descascador, e bem secco, qualquer quantidade, á Rua Barão de S. Felix n. 26. (G. 5313)

PHARMACIA

Precisa-se de um empregado com pratica, rua São F. Xavier 228. (G. 5407)

AVISOS MARITIMOS

Lloyd Brasileiro

Serviço geral de navegação brasileira — Praça Servulo Dourado (Entre Ouvidor e Rosario) — Telephone, 2401, Norte — LINHAS POSTAES.

LINHA DO SUL

Saidas de 10 em 10 dias, ás 16 horas da manhã.

O PAQUETE

Servulo Dourado

Sairá em 29 do corrente, para: Santos, Paranaguá, Antonina, São Francisco, Itajahy, Florianopolis, Rio Grande e Montevidéo.

LINHA DO NORTE

LINHA DE PARANA'

O PAQUETE

OYAPOCK

Sairá hoje 24 do corrente, ás 16 horas, para Colonia de Dois Rios, Angra dos Reis, Paraty, Ubatuba, Caraguatuba, Villa Bella, S. Sebastião, Santos, Cananéa, Iguape Paranaguá e Guaratuba.

O Lloyd Brasileiro não se responsabiliza pelas mercadorias que entrarem nos seus armazens sem as respectivas ordem de embarque, nas quaes serão declarados vapor e armazens respectivos.

Engenheiro Estevam P. Travassos

Roga-se a fineza de comparecer á rua 1º de Março n. 100, para tratar de assumpto de seu interesse. (G. 4029)

Negocio de occasião

Vendem-se duas grandes e espaçosas casas citas á rua General Argollo n. 74, sendo uma na frente e outra nos fundos. Para ver e tratar, dirigir-se á rua Viscondessa Pirassinunga n. 76, com o sr. H. Ferraro. (G. 4059)

Negocio de occasião

Vende-se uma boa casa cita á rua Nova Sião, n. 145, Ramos, com todas as accommodações necessarias para pequena familia, construida ha dois annos. Para ver e tratar, dirija-se á rua Senador Euzebio n. 108. (G. 4058)

LEME

Aluga-se bella sala e quarto ou separado, com ou sem mobilia, a cavalheiro. Casa de conforto e muito limpa. Da-se jantar, querendo. Gustavo Sampaio 186 sobrado. (G. 4008)

Quéda do cabello CASPAS

MOLESTIAS DO COURO CABELLUDO

Evitam-se com toda a segurança fazendo uso do

TONICO IRACEMA

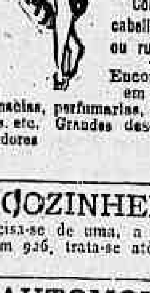

CABELLOS BRANCOS

O emprego da *loção anticanicida* do *Tonico Iracema* é o unico meio de tornal-os á cor natural primitiva, sem o emprego das tinturas

Corrige a cor dos cabellos avermelhados ou ruivos.

Encontra-se á venda em todas drogarias, pharmacias, perfumarias, lojas de armarinhos etc. Grandes descontos aos revendedores

(14394)

COZINHEIRA

Precisa-se de uma, a rua Conde de Bomfim 926, trata-se até as 12 horas. (G. 4135)

AUTOMOVEL

Vende-se um "Chalmers", com excellente motor de 60 H. P. (cavallos), galgando qualquer elevação, com a mesma velocidade. A carrosserie é moderna, double-phaeton.

Informações das 11 ao meio dia e das 3 ás 5 horas, no escriptorio da Cooperativa Sul Brasil — Rosario, 138. (G. 4132)

ENCADERNAÇÃO

Vende-se um optimo facão, trata-se 7 de Setembro, 197, sobrado. (G. 4063)

Predio á venda

Vende-se um, de solida construcção com amplos e arejados commodos, em centro de grande terreno, com arvores fructiferas, no ponto mais elevado e salubre do Andarahy, rua Leopoldo n. 198 — Bondes Uruguay — Leopoldo. Trata-se com o dr. Ernesto Benevides, á rua do Rosario n. 161, sobrado. (G. 4026)

Costureiras

Precisa-se de costureiras, paga-se bem, trata-se na praça dos Governadores n. 2. (G. 4090)

Paquete "Almanzora"

José Vaqueiro, hespanhol, passageiro deste vapor, acha-se internado na Ilha das Flôres e procura os seus parentes de nome Angelo de Barros, Alonso e Manoel de Barros Nunes; ambos hespanhóes da freguezia de Paz de Rubias, que residem nesta capital. (G. 4073)

SITIO

Vende-se um no Alcantara (Nictheroy) com 5 alqueires de terras proprias, com boa casa de moradia, casa de farinha, boas plantações, 2 pastos, um excellente pomar com 11.000 pés de laranjas e grande cannavial plantado; tratar com Oscar de Carvalho, rua General Camara 128. Preço... 22:000$000. (G. 5324)

Predio no Centro da Cidade

Aluga-se um, de armazem e sobrado, de construcção quasi acabada, na rua do Hospicio, proximo de Ourives. Informações na rua do Ouvidor 52, 1º andar. Das 3 ás 5 horas. (G 4025)

PIANO

Vende-se um piano Pleyel, grande formato, cepo de aço, quasi novo, na rua D. Cecilia 18 A, Rio Comprido. (G. 5344)

ALUGAM-SE

Duas amplas salas a um casal de tratamento e respeito, ou a cavalheiro de distincção, só se aluga com referencias na rua Aristides Lobo 75, casa de apparencia e confortavel. (G. 5371)

O Batuta do Mercado

Hoje succulenta moqueca á bahiana. (G. 4060)

Conselho ao Publico

Quereis evitar a Grippe Hespanhola e muitas molestias que vos ameaçam? Queimae diariamente em vossos aposentos as afamadas pastilhas ALDY ALI. Soberanas na purificação do ambiente, inimigas terriveis dos insectos e amigas infalliveis das familias.

Caixa 2$000. Dua 21$000. Pedidos á Estrada Dª. Castorina n. 20, Gavêa. (G. 5380)

Porta no centro

Traspassa-se uma com armação, á rua Sete de Setembro 48; ver e tratar na loja de rendas com o numero supra. (G. 4123)

FAZENDA

Vende-se uma no Estado do Rio proximo á capital, com mattas virgens, muita madeira de lei, capoeirões, cachoeiras, campo, boa lavoura, esplendida casa de moradia, dependencias, boa casa commercial, casas para colonos, criação e animaes.

Preço 38 contos de réis. Informações por obsequio á rua Buenos Aires 114, com o sr. Garcia. (G. 5180)

Casas a prestações

Vende-se uma construida, em centro de terreno, com jardim, pomar, fogão a gaz, aquecedor, porão habitavel e tres bellos dormitorios, pagando-se 12 contos á vista e 20 em prestações correspondentes ao aluguel. Trata-se á Avenida Rio Branco 46, terreo. (G. 5345)

Prensa hydraulica

Vende-se uma para collocar [illegible] de caminhões, retirado a poucos dias da Alfandega. Trata-se na A. Rio Branco 17. (casa de cambio, fundos). (G. 4019)

Casa mobilada

Traspassa-se uma chic na Av. Mem de Sá, proximo á praça Vieira Souto, com 3 quartos, 2 salas etc. etc. Informações, telephone 433 Central. (G. 4044)

AUTOMOVEL

Vende-se um Briscoe, trata-se na garage á rua Intangá n. 10. (G. 4018)

Deposito de aves

Vende-se um de varejo, em excellente ponto, fazendo optimo negocio, paga pequeno aluguel e tem commodos para familia. O motivo é o dono precisar retirar-se para o interior. Informações á rua do Ouvidor 55, [illegible] com o sr. Irahy. (G. 4022)

MANICURE

Mme. Edith, rua Assembléa 123, 1º andar telephone Central 165. (G. 4013)

DINHEIRO

Em 2 horas a Guardas Civis e pensionistas do Thesouro, 30 mezes de prazo, o menor juro. Avenida Passos n. 32, sobrado, com o capitão Aristides Tavares. (G. [illegible])

Casa

Familia que reside á praia de Botafogo, em uma casa de 4 quartos e de aluguel de 250$ mensaes, quer trocar essa moradia por uma mais barata, embora seja menor. Só quer nos bairros de Botafogo, Laranjeiras, Cattete, Gloria, etc. Cartas para C. N. (G. 4137)

COLLEGIOS

INSTITUTO LA-FAYETTE

Séde: Rua Haddock Lobo, 253 — RIO — Tel. V. 2810

Succursal: S. João Nepomuceno — Minas

Com Escola Normal, equiparada ás do Estado de Minas

Cursos de jardim da infancia, primario, de preparatorios, commercial, e de agrimensura e topographia.

Internato, externato e semi-internato

No corpo docente figuram, entre outros, os seguintes professores: Drs. Raja Gabaglia, Mendes de Aguiar, Cecil Thiré, José Oiticica e Torquato de Mesquita (Do Collegio Pedro II)

A melhor média nos exames de preparatorios

Organisação americana — Matriculas abertas para os ultimos numeros vagos. Estão funccionando as aulas na séde. Reabertura da succursal a 1º de março. Estatutos na secretaria ou na casa «La Villa de Paris».—Ourives, 35.

(5346)

COLLEGIO BAPTISTA

Americano-Brasileiro

Internato para meninos — RUA DR. JOSE' HYGINO, 332 — Tel. Villa 3542

Internato para meninas — RUA HADDOCK LOBO, 302 — Tel. Villa, 508

Externato Mixto, com salas e recreios separados

SE'DE GERAL

Rua Dr. José Hygino, 350 - Tijuca

Tel. Villa 2321

Este grande estabelecimento de ensino acaba de comprar toda a chacara da fallecida Baroneza de Itacurussá. O Collegio serve-se actualmente de um vasto edificio para o Internato de Meninas, á rua Haddock Lobo, 302, e de tres confortaveis edificios para o Internato de Meninos e Externato Mixto, inclusive o "Judson-Hall", com tres andares e numa localização esplendida, já pelo clima, já por se achar em facil communicação com o centro da Capital. A Directoria, no intuito de bem servir aos seus alumnos e de attender aos pedidos com que conta dentro em breve, vae iniciar o mais depressa possivel a construcção de um edificio modelar para o Internato, com capacidade para 400 alumnos.

Os nossos methodos de ensino são os norte-americanos adaptados aos methodos nacionaes, os mais aperfeiçoados, e ministrados por professores especialistas norte-americanos e brasileiros da mais alta competencia no paiz.

Peçam os nossos prospectos.

J. W. SHEPARD.
Director.

(4210)

Curso Normal de Preparatorios

DIURNO (Fundado em 1913) NOCTURNO

Este importante curso, frequentado em 1917 por 512 alumnos, em 1918 por 609, em 1919 por 657, tradicionalmente conhecido pela assiduidade, pontualidade e competencia dos seus professores, reabriu suas aulas, estando funccionando todas as cadeiras.

Corpo docente: DRS.: GASTÃO RUCH, PEDRO DO COUTO, LAFAYETTE PEREIRA, CECIL THIRE' e JOSE' OITICICA, todos do Collegio Pedro II; DRS. SEBASTIÃO FONTES e AUTRAN DOURADO, da Escola Militar; DRS. JULIO DE NORONHA, PEREIRA PINTO, AGRICOLA BETHLEM e DALTRO SANTOS, todos do Collegio Militar; DR. FIUZA DE CASTRO, inst. da E. Militar; DRS. FERNANDO SILVEIRA, LUIZ DE FARIA e JORGE VIEIRA DE CASTRO, da F. de Medicina; DRS. J. A. ANESI e PAULO BRASIL, conhecidos professores; DR. JURUENA DE MATTOS, professor de sciencias physico-naturaes.

O ensino de sciencias, Physica, Chimica e Historia Natural, é feito de modo essencialmente pratico, o que nos proporcionou os brilhantes resultados obtidos este anno no Pedro II. E' o nosso Curso o unico dos seus congeneres que possue gabinetes e laboratorios, destas cadeiras, actualmente indispensaveis para obtenção de taes exames. Os estudos de mathematica se acham entregues aos mais competentes professores da especialidade. Concitamos nossos alumnos a se matricularem desde já, pois o longo tirocinio do magisterio nos tem mostrado ser a matricula tardia a principal causa de insuccessos nos exames finaes. Turmas pequenas. Ensino efficiente. Mensalidades menores que em qualquer outro curso. — GRANDES ABATIMENTOS AOS QUE SE MATRICULAREM NO INICIO.— DR. JURUENA DE MATTOS — Director-proprietario.

URUGUAYANA, 39, 1º e 2º andares. — TEL. 5224, C.

(G 3337)

A ESCOLHA DE UM COLLEGIO, NO RIO,
Gymnasio Pio Americano
NO SUL DE MINAS
INSTITUTO MODERNO DE EDUCAÇÃO E ENSINO (5370)

Lyceu Franco-Inglez

INTERNATO, SEMI-INTERNATO E EXTERNATO

Rua Senador Vergueiro n. 219

Jardim da infancia e curso primário, médio, de preparatorios e commercial

As aulas deste estabelecimento de ensino primario e secundario acham-se funccionando, desde já, com a maxima regularidade. NOS EXAMES EFFECTUADOS NO COLLEGIO PEDRO II O LYCEU FRANCO INGLEZ OBTEVE A MAGNIFICA PORCENTAGEM DE 95 % DE APPROVAÇÕES COMO SE PODE VERIFICAR NA LISTA APPARECIDA NOS JORNAES DO DIA 11 DE JANEIRO P.P.

Corpo docente: Drs. Bernardino Vieira Lima, lente da Escola Militar; João F. de Lima Mindello, lente da Escola Militar; Cecil Thiré, do Collegio Pedro II; Adrien Delpêche, do Collegio Pedro II; A. Menna Barreto, do Collegio Pedro II; Pedro Cardoso, professor cathedratico e Lycée de Artes e Officios; Lucas de Moraes e Castro, ex-professor do Collegio Pedro II; Brandt Horta, professor da Escola Normal; sr. Alvaro Gastão de A. e Mello, Marcus Henry, Antoine Van Lier, Mlle. de Wael, Charles W. Armstrong, Madame Maurice de Wael.

Na secretaria do Lyceu, já se acham abertas as matriculas para o corrente anno lectivo.

Prospectos e informações por especial favor com os Srs. Crashley & C., rua do Ouvidor, 58; Santos Jacintho, Assembléa, 41 e na secretaria do Lyceu Franco-Inglez.

OS DIRECTORES:
Charles W. Armstrong.
Maurice de Wael.

(5320)

Enxovaes Collegiaes

Paraiso das Crianças

Casa especial em artigos para Crianças

7 de Setembro, 134 - RIO.

TELEPHONE, C. 1231

(5383)

EMPRESTIMOS

COM GRANDE VANTAGEM

Trabalhar de qualquer movel, fiador, o mesmo em poder dos donos. Rua 101, sala 2. (G. 5390)

Acção entre amigos

A vista da 27 um broche, que devia ser por Fevereiro de 27 de março. (G. 5273)

Criada de quarto

Precisa-se de uma, para o serviço de quarto so pessoas, mas que tenha pratica de todo o serviço domestico, em casa de pequena familia, não se sabendo do Correio, rua Andrade Pertence n. 20. (G. 5364)

Professora allemã

Ensina allemão, francez, inglez, sciencias, piano, desenho. Cartas a professora "Da Manhã". Escriptorio do "Correio da Manhã". (G. 5283)

Machina Underwood

Vende-se uma n. 5, com 2 meses de uso. Rua Lavradio n. 108. (G. 5293)

PORTUGAL

Desejam falar com Emma da Silva Monteiro, da Cava de Viriato Vizeu. Santa Martha, Dirija-se á Praça Tiradentes n. 40. Pharmacia. (G. 5316)

CREOSGENOL

O moderno e unico tratamento das tosses, bronchites, rouquidão, asthma e todas as affecções do apparelho respiratorio. — Rua S. Pedro 82 e 7 Setembro, 81. (G 3664)

A Nobre Dama de Paris

Grande venda de *Retalhos* e artigos em Saldo em todas as Secções (5157)

Armação para Bar ou Restaurant

Vendem-se tres magnificas de madeira de lei. Para ver e tratar na rua Alvaro Chaves n. 41 — Fluminense Foot-ball Club, das 12 ás 17 horas. (G. 5.132.)

A MAIOR DESCOBERTA!

Em tintura para cabello e barba
COM A HENNELINE
(Henna liquido)

Innocuidade absoluta; effeito instantaneo, resultado infallivel. O seu emprego é facillimo e rapido. As suas côres são naturaes e inalteraveis; o seu processo é differente de todas as outras tinturas até hoje conhecidas. Dá brilho, amacia e fortifica os cabellos. Tinge em preto, castanho escuro, castanho, castanho claro, louro, doirados, castanhos bronzeados, etc.

Não contém nitrato de prata. Não mancha a pelle. Caixa, 12$ e 15$, com todas as explicações; pelo Correio mais 2$ mil réis. Depositario e inventor: MAISON RECLAMIER. (Coiffeur pour dames). Salão especial para applicação de tinturas; preços modicos. RUA S. JOSÉ 122, sobrado.

Collegio Loureiro

RUA DIAS DA CRUZ N. 58

Habeis professores. Vestibulares, concursos e preparatorios. Taxa fixa: 30$000. (G. 5.109.)

Collegio Sylvio Leite

Internato, semi-internato e externato. Rua Mariz e Barros, 256 a 262. Teleph. Villa 1252. Cursos preliminar, primario, secundario, commercial e especial de preparatorios para admissão ás escolas superiores, com programmas equiparados aos do Collegio Pedro II. Aulas de theoria musical, canto, piano, violino e mais instrumentos. Ensino pratico de linguas vivas. Instrucção militar, com direito á caderneta de reservista no fim do curso. Cuidadosa preparação intellectual, com obrigatoriedade rigorosa de estudo e alliada á educação moral, civica e religiosa, esta ultima facultativa e sob o ponto de vista catholico. Tratamento de familia, sendo as refeições dos alumnos as mesmas do director e professores. (4896)

Chambre Meublée

MELHOR PONTO DA RUA SENADOR DANTAS

Aluga-se em casa particular, um quarto bem mobilado, dando frente para o largo Mouros com pensão de 1ª ordem. Só se aluga a casal, de preferencia estrangeiro. Rua Senador Dantas n. 5, sobrado. (G. 3881)

Barato de verdade

Só vende a Joalheria Valentim, á Rua Gonçalves Dias n. 37. Tambem compra qualquer quantidade de joias velhas ou novas, de todos os valores, sendo de boa procedencia; paga o maximo do valor. Attende a chamados. Telephone, 994, Central. 3448)

AUTO-CAMINHÕES SAURER

DE 5 TONS

Acaba de chegar a primeira remessa depois da Guerra apparelhados com os ultimos aperfeiçoamentos.

Podem ser vistos a qualquer hora á RUA SENADOR VERGUEIRO, 174

Para informações dirija-se aos UNICOS DEPOSITARIOS para o Brazil

LOHNER & C.IA

Rua Theophilo Ottoni n. 33

RIO DE JANEIRO

5558

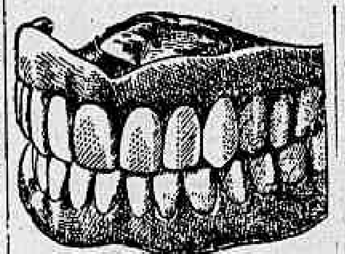

Dentaduras duplas — superior e inferior — com ou sem molas de ouro, das mais aperfeiçoadas e indispensaveis á boa mastigação e ao embellezamento da bocca. Durabilidade garantida. Preços razoaveis. No consultorio electro-dentario do Professor DR. SILVINO MATTOS, á rua Uruguayana, 1 e 3, canto da rua da Carioca, 1º andar, em frente ao largo da Carioca; das 7 horas da manhã ás 5 da tarde, todos os dias. Tel. 1558 C. (G. 4053)

PREDIO EM ICARAHY

Vende-se um de moderna construcção com madeiras de riga, em canto de rua, muito proximo da praia, proprio para residencia e banhos de mar. Trata-se na rua do Rosario n. 84, com A. Macedo. (G. 3.690.)

S. CHRISTOVÃO

Grande fabrica e deposito de moveis e colchões na rua Conde de Leopoldina, 841; vende-se por preços baixos, todo novo e de primeira qualidade; reformam-se colchões. (G. 3871)

Temos grande e variado sortimento em brinquedos ultimamente chegados da Allemanha

Hasenclever & C.

Rio, Av. Rio Branco, 177

Vale Premio

Enviando este vale acompanhado da quantia de CINCO MIL RÉIS á "PERSEVERANÇA INTERNACIONAL", Avenida Rio Branco, 171 — Rio de Janeiro — receberás:

1º — Uma inscripção gratuita com a primeira mensalidade paga da SÉRIE IDEAL;

2º — Dez coupons prediaes da Série A, com direito ao sorteio de cinco premios em dinheiro;

3º — Uma inscripção numerada para o sorteio de uma casa em Ramos. (4547)

BARATA BENZ 14 X 30

Vende-se uma com acumulador e dynamo, ver garage Opel, tratar com Orlando Ribeiro Av. Rio Bco. 131. (G. 3701)

GRATIFICA-SE

Com o valor dos objectos á pessoa que os tenha achado, no acto da entrega, á rua Professor Gabizo n. 334, á Trestão Alves Camara. Um relogio de ouro n. 65.049 com monogramma T. A. C. na tampa de traz, nome Trestão Alves Camara no mostrador e uma corrente, com dois medalhões, tambem de ouro, ao mesmo. Estes objectos foram roubados no dia 3 do corrente, tendo o ladrão confessado que perdeu na fuga quando escalava os muros das casas da rua General Canabarro, entre a rua Professor Gabizo, General Canabarro, Escola Wenceslau Braz e casas de commercio. (G. 5.149.)

SALA

Aluga-se sala espaçosa e muito bem mobilada, com pensão, a casal ou pessoas de tratamento. — Rua do Cattete, 46. Telephone B. Mar 2003. (G. 3925)

PULMOL

Cura qualquer tosse, tonifica os pulmões e evita a tuberculose. E' melhor previnir que remediar. Depositaria: Drogaria Pacheco — Rua dos Andradas, 43 a 49. (F 29032)

Apartamento e pensão

Precisa um casal portuguez da maior respeitabilidade e em casa de familia de toda a seriedade e que possa offerecer todo o conforto e commodidade. Prefere-se em Santa Thereza. Cartas com todas as indicações, inclusive preço a Gustavo, á rua Sete de Setembro n. 128. (G. 5307)

HOLMBERG BECH & C.ª

Rua General Camara, 102

Rio de Janeiro

Unicos representantes de

L. SONNEBORN SONS INC. - New York

Oleos lubrificantes para industria, fabricas, estradas de ferro e vapores.

Products para acabamento de fazendas de lã, seda e algodão

Chas. W. Yong & C. - New York

"Parrot Brand" sabão para as fabrica de tecidos e cortumes

(4722)

Predios e Terrenos

BOA OCCASIÃO

O leiloeiro Fontenelle venderá em leilão, sexta-feira, ás 4 horas, 27 do corrente, dois magnificos predios e quatro lotes de terrenos, á rua Guilherme, n. 209 e Ernesto Nunes n. 11, proximos á avenida Suburbana, bondes Cascadura. A venda é por todo preço. Vide annuncio no Jornal do Commercio. (G. 3.763.)

Carteira e licença perdidas

Perdeu-se a carteira de identidade pertencente ao sr. Manoel Pereira Ribeiro, com a matricula e carteira, do chauffeur n. 2648, pertencente a Comp. Centro Pastoril, rua do Cattete n. 65, Pede-se a quem as achou entregar na rua acima. (G. 3868)

IMPOTENCIA

Tratamento garantido e inoffensivo pelo PERISTALTONE. Prospectos — Caixa 50, Rio de Janeiro. A' venda, r. Andradas, 43 — Rio. (4677)

BELLO NEGOCIO!

Vende-se café e bilhares que faz mais de 7 contos mensaes com bom contracto para tres annos e bem situado, perto da Praça Mauá. Fazenda Nacional todos Impostos novos pagos. Licença especial até 2 horas da madrugada. Um dos melhores ponto da capital; tratar com o sr. Palmeiras á rua da Alfandega 9, Banco Hespanhol. (G. 5362)

Doenças do pulmão

Dr. F. Catão, do Hospital dos Tuberculosos. Docente da Faculdade de Medicina do Rio de Janeiro; 58, Sete de Setembro, 2º andar. Telephone, 1597, Central. (4842)

ENCERADOR

Calafetações e enceramentos em assoalhos. Trata-se á rua Hermenegildo de Barros n. 92. Tel. Norte n. 5.630. (G. 4130)

C. H. — MEDIUNS INVISIVEIS —

Para obter consultas e *Diagnosticos de Qualquer Molestia*, basta dirigir á Caixa do Correio nº 1352 (Rio de Janeiro), do Centro Humanitario, enviando de cada consultante, o seguinte: *Nome, Edade, Profissão, Residencia* e um sello de 100 réis para a resposta. (3501)

Doenças do cuvidos, garganta nariz e bocca

Cura garantida e rapida do OZENA (fetidez do nariz) processo inteiramente novo)

DR. EURICO DE LEMOS professor; livre docencia especialidade na Faculdade de Medicina. Rua da Assembléa, n. 63, sobrado, das 12 ás 6 da tarde. (G 4051)

IMPOTENCIA

espermatorrhéa, neurasthenia, estreitamente urethraes, molestias das senhoras, das vias urinarias, syphilis, hydrocele. Tratamento *electro-medico especial*, rapido, certo, pelo DR. CAETANO JOVINE, da Faculdade de Medicina de Napoles e habilitado por titulos da do Rio de Janeiro. — Consultas de 1 ás 5. Rua S. José 56. sob. Tel. 2155, Central (4574)

CASA MOBILADA

Aluga-se por quatro mezes a casa da rua Viuva Lacerda n. 9 (largo dos Leões); para ver das 7 ás 8 horas da manhã. Trata-se á rua Sete de Setembro n. 111, sobrado, das 14 horas em diante, nas terças, quintas-feiras e sabados. (G 2720)

Cavallo roubado

Roubaram da fazenda de Itacurussá, um cavallo de nome Gavião, com um cavallo de cor castanho, com cicatrizes de arame farpado no quarto traseiro e no jarrete de dentro. Gratifica-se a quem der noticias certas da mesma fazenda. Foi vendido entre S. Cruz e Campo Grande. (G. 2.629.)

JUBOL

REEDUCA O INTESTINO

Purgar o intestino é passar por elle papel de lixa: é uma irritação violenta..

Jubolisar o intestino é passar-lhe uma esponja: é uma limpeza suave e uma massagem persuasiva..

— Com isto, minha querida senhora, não só V. Ex. regulariza o seu intestino como obtem a mais linda cutis deste mundo.

Para gozar boa saude tomar cada noite um comprimido de

JUBOL

Communicação á Academia de Sciencias de Paris (28 Junho de 1909).

Communicação á Academia de Medicina (21 de Dezembro de 1909).

Sêde bom para o vosso intestino: JUBOLISAI-O!

Vende-se em todas as boas pharmacias e drogarias do Brasil

Agentes geraes para o Brasil - Ferreira & Vaschy - 113, Rua General Camara.-Caixa do Correio 64. (5626)

Zumbidos dos ouvidos

Tratamento pelo Dr. Neves da Rocha, com exito seguro, dos zumbidos nos ouvidos, pela massagem vibratoria, pelas correntes de alta frequencia. Os zumbidos diminuem logo nas primeiras applicações e acabam desapparecendo completamente. Consultas das 12 ás 4 horas da tarde. — AVENIDA RIO BRANCO, 90. Rio de Janeiro. (G 4016)

FAZENDA

Vende-se superior fazenda com 36 geometricos alqueires de superiores terras, boa casa de morada, installação electrica, agua encanada, mangueira para porcos, curral para vaccas, grandes gallinheiros, bellissimo pomar, boas aguadas, criação lanigera e cavallar etc. etc. a 3 horas de viagem desta capital em logar alto e soluberrimo, preço de occasião, e, para informações á Avenida Rio Branco n. 35, A. 2º andar. (G. 5323)

OURO e PLATINA

Prata, de 50 a 200 réis; joias com brilhantes e pedras preciosas; compram-se e quem melhores preços paga é a casa da rua Buenos Aires n. 216, (antiga do Hospicio), officina de ourives e lapidação de diamantes. (G. 4028)

"Injecção Macedo"

Soffre de gonorrhéa?
Use 1 só vidro da Injecção Seccativa Macedo. (G. 5332)

CASA MOBILADA

Aluga-se na rua Benjamin Constant n. 139, com todo o conforto moderno, dispondo de excellentes e hygienicas accommodações, caprichosamente decoradas, para familia de fino tratamento. Aberta das 13 ás 17 horas. Trata-se no Banco Portuguez do Brasil, á rua da Candelaria n. 24. (5.318.)

LECLERC & Co.

AGENTES DE PRIVILEGIOS E MARCAS DE FABRICA E COMMERCIO

Rua do Rosario n. 156

Encarregam-se de contratar e promover o fornecimento e a installação da machina aperfeiçoada de estampar couro ou materias analogas, privilegiada pela Patente de invenção n. 5051, pertencente a Balduino & A. Muller, do R. G. do Sul. (G. 5348)

Loja de ferragem

Traspassa-se o admitte-se um socio que tenha algum capital, situada na estação do Rio das Pedras, unica no logar. Motivo por seu dono ter outros afazeres e poder estar á testa do negocio, para informar, rua dos Andradas 97, ou Dias da Cruz 155, ou rua Assis Carneiro 139. Piedade. (G. 5337)

2º e 3º andares

Alugam-se, proprios para dormitorios, escriptorios, etc, á rua dos Andradas 36. (G. 5338)

Adeanta dinheiro

Para custas, principalmente em processo de inventario, o dr. M. PEREIRA FERREIRA, advogado, Quitanda, 60, sob. Tel. C. 2.667. (G. 5340)

ENCADERNADORES

Machina de perfurar papel, para talões cetr. vende-se uma nova, á rua Treze de Maio n. 7, casa de machinas. (G. 4023)

SALA DE FRENTE (2º andar)

Em casa de familia de todo respeito aluga-se uma, bem mobilada e fresca, com pensão, por casal ou cavalheiro de tratamento, Rua Andrade Pertence 50. (G. 4104)

SITIO

Compra-se um sitio, ou um terreno nas immediações desta capital, dando-se preferencia na Linha Auxiliar. Queiram dirigir-se á Rua do Hospicio 38. 2º andar. (G. 4107)

VIOLONCELLO

Bom instrumento acondicionado em magnifica caixa. Vende-se por preço de occasião, Rua da Carioca, 47, casa de Musicos. (G. 4072)

Compra-se

Casinha em terreno e arvores nas proximidades da Boca do Matto, até o preço de cinco contos. R. Chile, 3 com o sr. Celino. (5559)

VETRINES

Vende-se tres vetrines de frente, para ver e tratar na Travessa S. Francisco 36, Camisaria Gomes. (5565)

MODISTA

Curso de chapéos e corte, de Maria B. Teixeira. Acceita discipulas e as dá promptas em 30 lições, por preços modicos. Rua do Ouvidor n. 157, 2º andar. (G 4105)

TERRENO

A' rua Dr. Joaquim Murtinho, Santa Thereza, 6,50 x 30, vende-se barato. Rua Assembléa 113, das 4 ás 5 horas. (G 4119)

ATTENÇÃO

Se v. excia. desejar construir um predio, vendo-lhe um terreno de 11 x 44, no centro do qual existe em boas condições um chalet de madeira com 4 departamentos e porão, luz electrica, etc. A frente está murada com gradil de ferro e portão, com pilastras de cantaria. Diversas arvores fructiferas, e grande variedade de roseiras, etc. Em Villa Isabel, rua Torres Homem. Informações, rua do Senado n. 1, sobrado, com o sr. Affonso. (G. 5397)

CARRO

Vende-se um carro de quatro rodas, reformado de novo, com boa trave, tolda, para ver e tratar na rua Pinheiro Guimarães 20. (G. 5289)

SITIO

Vende-se em S. Gonçalo por preço modico, com terras proprias, com muitos pomares de diversas qualidades, com muita agua, casa regular, bonde da Cantareira a porta, trata-se na rua Dr. Porcincula n. 27 B a qualquer hora, negocio urgente. (G. 5295)

(5044)

GOVERNANTE

Precisa-se de uma com pratica de pensão, á rua Senador Vergueiro, 113. (G. 5312)

TENERIFFE

Vendem-se lindos e baratos cachorrinhos desta raça. Rua Visconde Itamaraty n. 90, (Maracanã). (G. 5300)

Bom emprego de capital

Vendem-se os predios 396, 394, 376, 374 A e 374 da rua Coronel Figueira de Mello, em S. Christovão. Trata-se na rua Valparaiso 47. Conde de Bomfim. G. 5309)

VIAS URINARIAS

Syphilis, molestias venereas e da pelle. Gabinete Electrotherapico do Dr. Belmiro Valverde

Docente da Faculdade e da Academia de Medicina.

Tratamento rapido e garantido dos estreitamentos da uretra, gonorrhéas, cystites, hydroceles e hemorroidas. Exame directo da bexiga e uretra por apparelhos proprios.

Consultorio: Largo da Carioca, 10, da 1 ás 6. Tel. 209, Central. (4895)

BOTEQUIM

Vende-se um logar de movimento, aluguel barato, commodo para pequena familia, empata pouco capital, muito proprio para principiante, para informar com J. Carvalho. — Travessa do Rosario n. 20, das 4 ás 5 horas da tarde. (G. 5307)

OLARIA

Vende-se ou arrenda-se uma a vapor com bons barros para tijolos e outros trabalhos ceramicos, a 2 horas por mar, dentro desta bahia, com lenha no terreno, Preço modico; rua Assembléa n. 113, das 4 ás 5 horas. (G 4119)

Costureira de vestidos

Precisa-se para dirigir por sua conta, um atelier de costuras duma boa casa de confecções desta praça. Resposta a este jornal á A. J. (G. 5319)

Victoria com arreios

Vende-se uma victoria em perfeito estado com superiores arreios para dois animaes. Para ver e tratar á rua de Santa Luiza n. 22, Maracanã, a qualquer hora. (G. 5320)

GRUPO MARPLE

Vende-se um ainda sem uso de couro escuro, mandado fazer aqui por 2:500$000. Preço 1:800$. Attende-se pelo phone 748 B. Mar. (G. 5321)

Milagres do Bazar Colosso

Filó enfestado para vestidos 2$. — Filó Creme ou Branco malha pequena com 5 metros 20 de largura 5 metros dá cortinado para cama casados 10$500; Brim Branco bom 1$800; Brim branco especial 2$500 Até 5$; Séda Lavavel 3$ Brinquedos grandes desde 100 um; paina 2$500 carinhos em Cesta de vime com todas de ferro para conduzir creanças ou bonecas desde 8$; brinquedos sabras 300 uma e 3$ duzia; franja de seda 2$ metro; Crepe china retalhos 10$; chantum de seda metro largura 12$; Nanzuck 800; mólmól, fino enfestado 2$600; Camisas de fio bordadas chics 5$; cambraia fina 1$400; morim lavado, 700$; morim Avemaria legitimo só no Colosso 23$ peça 20 jardas; Filó 5m e 20 largura especial para mosqueteiro ou para fazer cortinas tem creme e branco 10$500; colchas chics de fustão encorpadas para casados 12$ Colchas chics para noivo serão de 40$ vendemos agora 30$; Colchas de fustão para collegiaes 14$; Colchas boas cores chics solteiro 4$800; casimiras inglezas metro meio largura para senhoras e homens 5$; gabardine branca ingleza metro meio largura para capas creanças e costumes senhoras 22$ morim presidente legitimo só no Colosso 25$; malas para roupa e viagem, Bolsas para collegiaes; Cretone para Lençol todas larguras Haddock Lobo 6. Flanellas para coeiros 14$ flanella creme aveludade para capas e coeiros 2$200 Só no Colosso. (G. 4111)

ACTOS FUNEBRES

Maria da Conceição Ferreira da Costa

Zulmira da Conceição Ferreira de Freitas, Julio de Freitas, Lucinda Ferreira da Costa Robles, Abilio Robles e filha, Zulmira Mendes de Oliveira Tavora, Antonio Innocencio Reis e familia e Florencio dos Santos e familia participam que a missa de setimo dia por alma de sua querida mãe, sogra, avó, bisavó e tia, MARIA DA CONCEIÇÃO FERREIRA DA COSTA, será celebrada quinta-feira, 26 do corrente, ás 8 1/2 horas, na egreja de S. Joaquim (rua S. Christovão). (G 5339)

João Baptista dos Santos

Luiz da Fonseca Quintanilha Jordão, senhora e filhos fazem celebrar hoje, terça-feira, 24 do corrente, ás 7 horas, na egreja de Nossa Senhora do Rosario, em Petropolis, missa de segundo anniversario do fallecimento de seu bom e sempre lembrado sogro, pae e avô, JOÃO BAPTISTA DOS SANTOS. (G 5160)

Yolanda Brêtas

Paulo de Noronha Brêtas, senhora e filho convidam a todos os seus parentes e amigos para assistirem á missa que, por alma de sua querida filha e irmã, YOLANDA, mandam celebrar na quinta-feira, 26 do corrente, ás 9 1/2 horas, no altar-mór da egreja de S. Francisco de Paula. (G 5381)

Alice Amorim Kelly

Arthur de Pinna Kelly e filhos, commemorando a data natalicia de sua querida e finada esposa e mãe, mandam rezar uma missa, ás 9 1/2 horas, no dia 26 do corrente, na matriz do SS. Sacramento, e desde já agradecem o comparecimento das pessoas amigas. (G 5393)

Oswaldo Vallim

Faustino Simplicio de Oliveira Vallim, senhora e filhos convidam a todos os parentes para assistirem á missa de setimo dia, que será rezada amanhã, ás 9 horas, na egreja de Sant'Anna. Desde já agradecem, assim como os que acompanharam á ultima morada os seus restos mortaes. (G 5327)

Esther Vasques Henriques

Genoveva Vasques Casado, Ramon Vasques Henriques e Corrêa, Vasques & C., reconhecidos ás pessoas que se dignaram acompanhar os restos mortaes da innocente ESTHER, communicam que a missa de setimo dia se realizará amanhã, quarta-feira, 25 do corrente, na egreja de Santo Affonso, ás 9 horas, e de novo agradecem o seu comparecimento.

Rio, 23 de fevereiro de 1926. (G 5326)

Maria Nathercia de Moura

(THERCIA)

Sua familia manda rezar uma missa de setimo dia em intenção á sua alma, na egreja da Luz, ás 8 1/2 horas, amanhã, quarta-feira, 25 do corrente. Para esse acto de caridade convida seus parentes e demais pessoas de amizade, pelo que antecipa seus agradecimentos. (G 5287)

José Calistrato Carrilho Netto

Milton Pereira Carrilho e sua senhora participam aos seus parentes e amigos o fallecimento do seu filhinho JOSE' CALISTRATO CARRILHO NETTO e os convidam para o enterramento, que se realizará ás 4 horas da tarde de hoje, saindo o feretro da rua Barão de Mesquita n. 101, casa 5, para o cemiterio de S. Francisco Xavier. (G 5400)

D. Augustine Conseil

Eduardo Conseil agradece profundamente ás pessoas que acompanharam os restos mortaes de sua extremosa esposa AUGUSTINE CONSEIL, e de novo convida para assistirem á missa de setimo dia, que manda rezar pelo descanso eterno de sua alma, sexta-feira, 27 do corrente, ás 9 1/2 horas, na matriz do Engenho de Dentro, pelo que se confessa eternamente agradecido. (G 5288)

Arthur Pythagoras Toval Conrado

(CHEFE DE SECÇÃO DA CAIXA ECONOMICA)

(*Setimo dia*)

Emilia da Costa Toval Conrado e seus filhos, Anna Lucia Toval Conrado, Lucialina Toval Guimarães e seus filhos, penhorados, agradecem ás pessoas que acompanharam os restos mortaes de seu querido esposo, pae, filho, irmão e tio, ARTUHR PYTHAGORAS TOVAL CONRADO, e de novo as convidam a assistirem á missa de setimo dia, pelo descanso de sua alma, que mandam rezar hoje, terça-feira, 24 do corrente, ás 9 horas, no altar-mór da egreja de S. Francisco de Paula, confessando-se eternamente agradecidos. (G 5267)

José Luiz de Barros

Albertina Carneiro de Barros e filhas, irmãs, sobrinhos e cunhados do sempre lembrado esposo, pae, irmão, tio e cunhado, JOSE' LUIZ DE BARROS, participam o seu fallecimento e convidam as pessoas de sua amizade para acompanharem o feretro, que sairá hoje, ás 4 horas da tarde, de sua residencia, á rua Maria Antonia n. 45 (Engenho Novo), para o cemiterio de S. Francisco Xavier. (G 5402)

Guilhermina Fernandes de Magalhães

José Fernandes de Magalhães, Balthazar Tarda de Magalhães, Quintina Francisca de Magalhães, Nelson Francisco de Mello e Laura de Oliveira Gomes, filhos, nóra e afilhados, convidam para assistirem á missa de setimo dia de seu passamento, que mandam rezar amanhã, quarta-feira, 25 do corrente, ás 9 horas, na egreja de S. João Baptista, á rua Bella de S. João, confessando-se eternamente reconhecidos por esse acto de religião. (G 5291)

Alice Leão Vieitas

FALLECIMENTO

Antonio José Vieitas, Almerinda Leão Sampaio, Antonio Ferreira Sampaio, Silvino Costa e familia, Firmina Vieitas e demais parentes participam o fallecimento de ALICE LEÃO VIEITAS, hontem, ás 15 horas, no Hospital de Nossa Senhora da Saude (Gambôa), e convidam os amigos, parentes e pessoas de suas relações para acompanharem o enterro, que sairá hoje, ás 13 horas, do referido estabelecimento. Desde já se confessam eternamente gratos. (5573)

Lafayette Pereira

A viuva, filhos, irmãos e cunhados mandam rezar uma missa na egreja do Espirito Santo (Estacio de Sá), ás 9 horas, pelo primeiro anniversario de seu fallecimento, amanhã, quarta-feira, 25 do corrente. (G 5310)

General Miguel da Cunha Martins

A viuva e filhos convidam os parentes e amigos para assistirem, amanhã, ás 9 horas, na egreja da Cruz dos Militares, á missa de segundo anniversario da morte de seu inesquecivel esposo e pae. (G 4071)

Valentina Pereira dos Santos

Tenente Cicero Bernardino dos Santos e filhos, Boaventura Pereira da Silva e familia e Carlos Ribeiro de Carvalho e filhos convidam os demais parentes e amigos de sua inesquecivel mãe, avó e irmã para assistirem aos actos religiosos que, em intenção ao descanso do seu espirito fazem celebrar amanhã, quarta-feira, 25 do corrente, ás 10 1/2 horas, na egreja de S. Francisco de Paula. (G 5276)

Carmen Horberts Madureira

(*Baby*)

Viuva Madureira e seus filhos, Johon Horberts, (ausente) Maria Madureira, José de Barros Madureira e senhora, Raul Madureira e familia e demais parentes, convidam seus amigos a assistir a missa de setimo dia que fazem celebrar por alma da inditosa CARMEN, 4ª feira, 25 do corrente, ás 9 1/2 horas na egreja de S. Francisco de Paula, agradecendo antecipadamente. (G. 5404)

Celia Thompson Mendes

Viuva Thompson, José Luiz Fernandes e senhora, Antonio Thompson, Marietta Thompson e João Mendes participam ás pessoas de suas relações o fallecimento de sua netta, sobrinha e irmã CELIA THOMPSON MENDES e convidam para acompanharem o enterro que terá logar hoje, ás 4 horas da tarde, da rua Barão do Bom Retiro n. 481, para o cemiterio de São Francisco Xavier, pelo que se confessam eternamente agradecidos. (G. 5405)

Demetrio Elias Dolianiti

(1º *Anniversario do seu passamento*)

Presciliana de Araujo Dolianiti e familia convidam todos os parentes e amigos para assistirem á missa que mandam celebrar, no altar-mór da egreja de S. José, amanhã, quarta-feira, 25 do corrente, ás 9 horas. Desde já agradecem a todos aquelles que assistirem a este acto de caridade. (G 3845)

Dejaniro Pereira de Lima

Antonio Pereira de Lima, Isabel Pereira de Lima, Ernesto Pereira de Lima, Eugenia Pereira de Lima, Hilda Pereira de Lima, Sophia de Carvalho Lima e filhos agradecem ás pessoas que acompanharam os restos mortaes de seu idolatrado filho, irmão, cunhado e tio DEJANIRO PEREIRA DE LIMA e de novo convidam para assistirem á missa de setimo dia que mandam rezar pelo descanso de sua alma, hoje, terça-feira, 24 do corrente, ás 9 horas, na egreja de S. Francisco de Paula, pelo que desde já se confessam reconhecidos. (G 5124)

FLORICULTURA BARBACENA

Assembléa 113. T. 1837, C. Corôas e Palmas de flôres naturaes por preços modicos. (1843)

Está doente

Consulte aos Humanitarios Videntes, caixa postal n. 1835, Rio, enviando symptomas da molestia, edade, hora certa de estar em casa e endereço em envelope sellado; v. s. será examinado pela super visão e curado pela força astral e suas indicações. (G 4127)

VENDAS EM LEILÃO

Leilão de penhores

Em 27 de Fevereiro de 1920

Casa Gouthier

Fundada em 1867

Henry & Armando

RUA LUIZ DE CAMÕES — 47

Fazem leilão dos penhores vencidos e avisam aos srs. mutuarios que podem reformar ou resgatar as suas cautelas até á vespera do leilão. (G 3183)

Leilão de Penhores

Em 4 de Março

Rua 7 de Setembro, 235

Aboim & C. (3569)

Leilão de penhores

Em 6 de Março de 1920

Comp. Aurea Brasileira

FUNDADA EM 1913

Roga aos Srs. mutuarios a virem reformar suas cautelas vencidas até a vespera do leilão.

11, AVENIDA PASSOS, 11

Em frente ao Theatro S. Pedro (5326)

Implorando a caridade

ANGELA PECORARO, viuva, com 86 annos de edade, completamente céga e paralytica;

AMANCIA, viuva, com 58 annos de edade, quasi céga;

ANNA DO AMARAL, viuva, céga e além disso doente e sem ninguem em sua companhia, recolhida a um quarto;

BERNARDINA, 74 annos;

CARLOTA, pobre velhinha sem recursos;

ELVIRA DE CARVALHO, pobre céga e sem amparo da familia;

FRANCISCA DA CONCEIÇÃO BARROS, céga de ambos olhos e aleijada;

ENTREVADA, r. Senhor de Mattosinhos, 34, doente, impossibilitada de trabalhar, tendo duas filhas, sendo uma tuberculosa;

JOÃO DA CRUZ — Menino cégo, paralytico e surdo, sem recursos;

JULIETA e EMILIA, duas pobres;

LUIZA, viuva, com oito filhos menores;

SOARES, viuva, sem poder trabalhar;

MARIA EUGENIA, pobre velha, sem o menor recurso para a sua subsistencia;

SANTOS, viuvo, com 68 annos de edade, gravemente doente de molestias incuraveis;

VIUVA DE UM JORNALISTA, sem o menor amparo;

THEREZA, pobre ceguinha sem auxilio de ninguem.

Amas seccas e de leite

AMA de leite, precisa-se na r. São Francisco Xavier n. 94, proximo á Ponte dos Marinheiros. (G 4017) A

ALUGAM-SE: 1 menina com 12 annos, decente, para ama secca, muito carinhosa, e uma menina com 14 annos, e tambem um rapazinho. Na r. Senado, 36, teleph. 867 Central. Todos com referencias. (G 4080) A

PRECISA-SE de uma boa ama secca na rua dos Invalidos n. 50. (G 4095) A

PRECISA-SE de uma creada branca, para pratica, para duas creanças. Exigem-se referencias; quem não estiver em condições não se apresente. Pagase bem. Rua Correa Dutra 43. (G 5374) A

Cozinheiros e cozinheiras

ALUGAM-SE boas cozinheiras de forno e fogão e outras do trivial; rua Frei Caneca 40, sob. (G 4120) B

ALUGAM-SE cozinheiras, copeiras e arrumadeiras; Treze de Maio n. 40, tel. 2888, Cent., antigo Rodrigues. (G 5240) B

ALUGAM-SE cozinheiras, meninas e outras, honestas, fiéis e de todo o respeito; pedidos para Pavuna, Estrada da Agonor Porto. (G 3866) B

ALUGA-SE perfeita cozinheira de forno e fogão, rua do Senado 36, telephone Central 867. (G 4080) B

PRECISA-SE de uma cozinheira do trivial que ensina lavar e passar, lavando uma creança, a rua D. Maria 13, Botafogo. (G 4081) B

ALUGA-SE excellente cozinheira, limpa e carinhosa, á rua do Senado 36, teleph. 867 Central. (G 4080) B

COZINHEIRAS — Copeiras, meninas e outras creadas; precisa-se urgente na rua Hospicio 214. (G 3021) B

PRECISA-SE de uma boa cozinheira de forno e fogão e outras do trivial; rua Frei Caneca 40, sob. (G 4136) B

PRECISA-SE de uma cozinheira na rua Conde de Bomfim n. 366. (G 4136) B

PRECISA-SE de uma cozinheira para casa de pequena familia; na rua Nery n. 317, Rocha. (G 5322) B

PRECISA-SE de uma cozinheira; na rua Coronel Cabrita n. 13, Christovão. (G 4065) B

PRECISA-SE de uma cozinheira; tratar na rua Victor Meirelles n. 108, estação do Riachuelo. (G 4007) B

PRECISA-SE de uma cozinheira para alguns serviços leves, para casal. Paga-se bem. Rua Leopoldina Rego 20 A, estação de Ramos, loja. (G 5356) B

PRECISA-SE de uma boa cozinheira do trivial para casa de familia, na rua de Santo Amaro n. 101, sobrado. (G 5294) B

PRECISA-SE de uma cozinheira que durma no aluguel; rua Club Athletico n. 37, largo de Irerê. (G 4256) B

PRECISA-SE de uma cozinheira e mais serviços, em casa de casal, na r. do Cattete 220. (G 4256) B

PRECISA-SE de uma cozinheira que tambem lave, para familia pequena; á rua Haddock Lobo 329. (G 5105) B

PRECISA-SE de uma cozinheira que durma no aluguel; rua Santos Titara 18. (G 4203) B

Creados e creadas

ALUGAM-SE perfeitas arrumadeiras e copeiras; rua Frei Caneca n. 40, sob. C. 1888. (G 1120) C

ALUGA-SE perfeita arrumadeira á rua do Senado 36, telephone 867 Central. (G 4080) C

ALUGA-SE uma boa creada; á rua Dois de Dezembro 23 (Cattete). (G 4120) C

PRECISA-SE de uma copeira, á rua Barão de Petropolis 85, Rio Comprido. (G 5340) C

PRECISA-SE de um copeiro, em casa de familia; rua Bom Pastor, travessa Barbosa 12. (G 5202) C

PRECISA-SE de uma copeira para pratica de commercio; rua Frei Caneca 40. (G 4048) C

PRECISA-SE de um copeiro, paga-se 120$, á rua Lavradio 214. (G 4204) C

PRECISA-SE de um copeiro que seja menor, com carta, pagas 80$; rua Santo Amaro n. 55. (G 4049) C

PRECISA-SE de uma copeira-arrumadeira que não seja de nacionalidade portugueza; rua Silva Manoel n. 13. (G 4033) C

PRECISA-SE de uma creada para cozinhar e mais serviços, que tenha quem a abone; rua Rozendo n. 32. (G 4232) C

PRECISA-SE de uma copeira; trata-se na rua Treze de Maio n. 40, loja, Rodrigues. (G 4021) C

VENDAS E PRAÇAS JUDICIAES

Juizo da Provedoria e Residuos

DIA 27

Será vendido em praça deste Juizo, no dia 27 do corrente, ás 13 ½ horas, á rua dos Invalidos 152, edificio do Forum, pelo porteiro dos auditorios L. de Andrade, o predio da rua dos Invalidos n. 194, assobradado e pertencente ao espolio do finado Joaquim Lopes Ferreira, avaliado em 22:000$000. (Vide editaes do *Diario Official*). (4995)

PRECISA-SE de uma empregada para casa de pequena familia, na rua Senador Jaguaribe 76, entre S. Francisco e Rocha. (G 4042) C

PRECISA-SE de uma creada para casa de pequena familia para cozinhar e demais serviços, na rua Dr. Campos da Paz 116, Rio Comprido. (G 5317) C

PRECISA-SE de uma copeira e arrumadeira; na rua Evaristo da Veiga 61, sobrado. (G 3741) C

PRECISA-SE de uma boa arrumadeira. Ladeira da Gloria 37. (G 3676) C

PRECISA-SE de uma boa copeira e engommadeira á rua Uruguay 482. (G 3708) C

PRECISA-SE uma empregada para todo o serviço de pequena familia. Ladeira Sta. Thereza 113, casa 2, Lapa. (G 3700) C

PRECISA-SE de uma arrumadeira; á rua Senador Dantas n. 46, 2º and., que durma na casa. (G 5107) C

PRECISAM-SE de costureiras e ajudantes para vestidos; á r. Visconde Itauna, 88. (G 3926) D

UM moço portuguez, sabendo ler e escrever, dando a melhor referencia de conducta, deseja se empregar em confeitaria; tem pratica do commercio. Quem precisar recorra a este jornal. (G 5343) D

Casas e commodos centro

ALUGA-SE um aposento com duas janellas para a rua da Assembléa, proprio para officina, ou guardar moveis. A entrada é pela rua da Misericordia 6, 2º andar. Preço 40$000. (G 4043) E

ALUGA-SE uma sala de frente a senhor de respeito ou casal sem filhos que não cozinhe, á rua Silva Manoel n. 32. (G 4092) E

ROUPAS BRANCAS

Para homens, senhoras, cama e mesa

CAMISARIA FRANCEZA

133 — Avenida Rio Branco — 133 (4224)

PRECISA-SE de uma boa copeira e arrumadeira; rua Uruguay 482. (G 5176) C

PRECISA-SE de uma copeira e arrumadeira, preferindo-se de nacionalidade portugueza; trata-se na rua Mariz e Barros n. 251. (G 4186) C

PRECISA-SE de uma empregada séria para serviços domesticos; rua Frei Caneca 210 B, casa II. (G 3719) C

PRECISA-SE de uma creada para casa de um casal sem filhos, para todo o serviço e que durma no aluguel, trata-se com referencias. Rua General Camara 321. (G 3883) C

PRECISA-SE creada portugueza ou allemã, para todo o serviço de casa de pequena familia; á rua São Carlos 48, Estacio. (G 3999) C

PRECISA-SE de uma creada para lavar, passar a ferro e cozinhar; para pequena familia; rua Senador Jaguaribe 5, 1º, rua da rua 24 de Maio. (G 3694) C

ALUGAM-SE duas salas de frente, mobiladas, bem arejadas, a casal sem filhos ou a pessoas de todo o respeito. Tem telephone. Rua Senador Dantas, 81. (G 4096) E

ALUGA-SE uma sala para escriptorio ou qualquer fim, com telephone e electricidade; rua da aCrioca, 41, sob. (G 4090) E

ALUGA-SE boas salas de frente e quartos, com ou sem pensão; na avenida Central 35 A, 2º andar. (G 4102) E

ALUGA-SE um bom sobrado na av. Passos; informa-se r. da Assembléa n. 117. (G 4122) E

ALUGA-SE o sobrado da rua da Constituição, com 2 quartos e 2 salas; aluguel 200$; informa-se r. da Assembléa 117, sobrado, sala 3. (G 4122) E

ALUGA-SE um bom quarto arejado e claro, a uma senhora distincta, em casa de familia; preço com pensão, 150$; rua 7 de Setembro n. 215, 1º andar. (G 3912) E

VIDALON

Poderoso tonico estimulante da vitalidade, indicado pelas sumidades medicas nos casos de NEURASTHENIA, fadiga muscular e nervosa, depressão nervosa, convalescença das molestias infectuosas, cançaço physico e INTELLECTUAL, poderoso tonico para rapida reconstituição do organismo em qualquer affecção asthenisante.

Agentes: MONTEIRO DA CRUZ & Cia.

RUA CAMERINO N. 73.

Depositarios na Capital: SILVA BARBOSA & Cia.

RUA BUENOS AIRES 149 — RIO. (4152)

Vende-se em todas as pharmacias e drogarias.

PRECISA-SE d e uma boa creada de pouca familia; rua Jannuzzi n. 15, São Christovão. (G 5220) C

Empregos diversos

ALUGA-SE um menino de 13 annos para recados e serviços leves; rua Frei Caneca 40, sob. (G 4120) D

CAIXEIRO para armazem — Precisa-se, na rua Archias Cordeiro n. 408. Todos os Santos. (G 3927) D

COSINHEIRA — Precisa-se de uma que se offereça referencias, que seja ligeira e aceada, para cozinhar e fazer outros serviços leves, em casa de pequena familia. Prefere-se que durma no emprego. (G 5362) D

CAIXAS de costellão — Precisa-se de operarios, com muita pratica, na rua dos Invalidos 18. (G 3909) D

ALUGA-SE um sobrado na rua Senado; informa-se r. da Assembléa 117, sobrado, sala 3. (G 4122) E

ALUGA-SE a casa da rua do Senado; informa-se r. da Assembléa n. 117, sobrado, sala 3. (G 4122) E

ALUGA-SE o sobrado da rua do Senado; informa-se r. da Assembléa 117, sob. (G 4122) E

ALUGAM-SE commodos e salas arejadas; á rua Senador Euzebio n. 74, moço de recados; na rua do Espirito Santo n. 45. (G 3725) E

ALUGA-SE um espaço para escriptorio, proximo ao Thesouro; informa-se na r. do Hospicio n. 214. (G 3872) E

ALUGA-SE o sobrado da rua do Senado; informa-se r. da Assembléa n. 117, sobrado. (G 4122) E

ALUGAM-SE duas salas a casaes de respeito ou cavalheiros, na rua Mem de Sá n. 262. (G 3670) E

RATOS

Exterminação completa com o uso do

TRIGO ROXO

A' venda em todas as drogarias e casas de sementes

Depositarios: PEREIRA PRISTA & C.

5006 Rosario, 171 — Telephone N. 2535

NA photographia Passos precisa-se de um habil photographo que retoque negativos e positivos, á avenida Passos 55, sob. (G 5406) D

OFFERECE-SE um rapaz para serviço de limpeza em consultorio ou escriptorio, ou serviço em casas commerciaes. Dá boas referencias de sua conducta. Procurar pelo telephone... (G 5043) D

PRECISA-SE de uma costureira para trabalhar por dia; carta e cose por figurino. Cartas nesta redacção a B. C. (G 3808) D

PRECISA-SE de officiaes de pedreiro; á rua Frei Caneca n. 192. (G 5154) D

PRECISA-SE de um carpinteiro com pratica de carrosseries de automoveis, na rua S. Francisco Xavier n. 190, garage. (G 2724) D

PRECISA-SE de uma menina para ajudar a aprender o serviço de caixeiro, dormindo no aluguel; á rua Goyaz n. 390 — Piedade. (G 2724) D

ALUGA-SE uma grande sala, com luz, agua e limpeza, a medico ou dentista; r. Sete de Setembro, 1º andar, com o dr. Rocha. (G 3834) E

ALUGA-SE em casa de familia de todo o respeito, pequeno salão e quarto, a casal ou moços do commercio; na rua do Rezende 208, sob. (G 3013) E

ALUGAM-SE um commodo mobilado, de frente, a casal ou a cavalheiro, na rua do Senado 36. (G 3838) E

ALUGA-SE uma sala de frente e quartos independentes, na rua S. Francisco n. 45, 1º andar. (G 2960) E

ALUGA-SE um quarto sem mobilia, a moços do commercio; na rua Barão de Jaguaribe, 116. (G 5168) E

ALUGAM-SE duas salas de frente, sem pensão, a casal sem filhos ou a moços do commercio; rua Valladares 29, sobrado. (G 3708) E

Tossis? Tomae BRONCHITAL

Deposito: — RUA URUGUAYANA, 111

PHARMACIA BITTENCOURT. (4847)

PRECISA-SE de um ajudante de bombeiro hydraulico na avenida Salvador de Sá 181. (G 3821) D

PRECISA-SE de um jardineiro, á rua Senador Furtado, 121. Ordenado 40$000. (G 3910) D

PRECISA-SE de um empregado para carreninhas de mão; á rua dos Invalidos 131. (G 4063) D

PRECISA-SE homem trabalhador acostumado a roçar. Rua Gomes Carneiro 162. (G 3752) D

PRECISA-SE de empregados ou empregadas que tenham pratica de serviço de escriptorio; rua Gonçalves Dias 56 (2º andar). (G 4067) D

PRECISA-SE de moços e meninos que tenham boa letra, para trabalhar na rua 13 de Maio n. 49. (G 4018) D

PRECISA-SE de um pequeno de 14 annos para auxiliar de escriptorio; rua Treze de Maio n. 40, loja. (G 4022) D

PRECISA-SE de uma empregada para casa de familia; na rua do Acueducto 91, Santa Thereza. (G 3707) D

PEDREIROS, savoqueiros e carpinteiros — Precisa-se de alguns; trata-se na r. Hospicio 214. (G 3872) D

PHARMACIA — Precisa-se de um servente para officina; na rua da Misericordia 6. (G 5126) D

Precisa-se de 20 costureiras habeis no atelier da casa Ratto Rua Gonçalves Dias n. 54 1º andar. (4862)

ALUGA-SE, a cavalheiro só, um quarto; a gosar de todo o conforto nas suas commodidades, inclusive telephone; Avenida Mem de Sá, 102. (G 5219) E

ALUGA-SE um quarto, com ou sem pensão, a casal sem filhos ou moços do commercio; rua Avenida Lima, 150, em frente ao theatro Phenix. (G 5257) E

ALUGA-SE uma esplendida sala, com janella para a rua, a um cavalheiro só; rua Gomes Freire n. 110, sobrado. (G 3937) E

ALUGA-SE salas de frente e quartos mobilados; rua da Misericordia 6. (G 4040) E

ALUGAM-SE bons commodos; rua Salvador de Sá 16, fundos do Largo do Riachuelo. (G 4050) E

ALUGA-SE uma sala de frente e quarto para cavalheiros ou casal, na Avenida Passos 12, 1º andar. (G 4092) E

POSENTO — Aluga-se em casa de familia, com pensão, a senhora ou moças que trabalhem fóra, proximo ao centro. Informações na rua S. Pedro n. 203, 1º andar. (G 5203) E

ALUGA-SE uma sala para escriptorio; rua S. Pedro n. 203, 1º andar. (G 4050) E

CASAL distincto, sem filhos, procura pequeno casa com quarto e sala em casa de familia; cartas a A. B. (G 3766) E

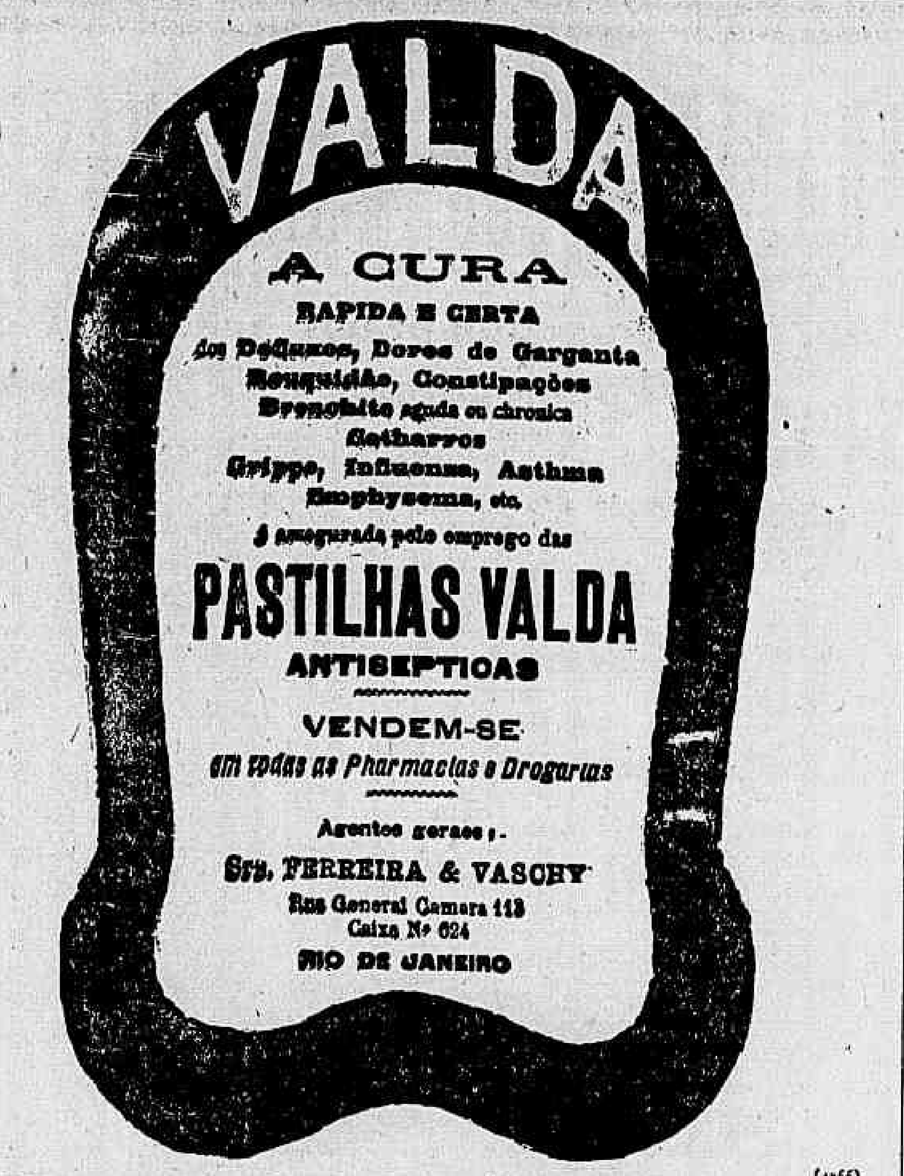

(4766)

CASAS para alugar — Informações detalhadas e recentes; com J. Pinto; rua da Quitanda 73, loja. Tel. Norte 4160. (G 5368) E

ESCRIPTORIO, com ou sem moveis e telephone, aluga-se a rua S. José n. 54, 1.º andar, fundos. (G 4082) E

QUARTO. Precisa-se alugar um, no centro da cidade, de preferencia em rua que não passe bonde, para descanso. Casa discreta. Cartas nesta redacção, a J. B. (G 5379) E

SALA mobilada, aluga-se á rua Maranguape 28, Lapa, para casal que trabalhe fóra ou para moços do commercio. (G 3273) E

PRECISA-SE alugar um primeiro andar no centro commercial, a partir da rua da Alfandega até a da Assembléa, e entre Uruguayana e 1º de Março, e que tenha 3 salas, arejadas e asseiadas. Quem tiver algum nas condições acima queira deixar carta neste jornal a A. G., para ser procurado. (G 5183) E

ALUGA-SE, na Gloria, um bom sobrado; informa-se r. da Assembléa n. 117, sobrado, sala 3. (G 4122) G

ALUGA-SE, em Voluntarios da Patria, bom predio com 2 pavimentos; informa-se á rua da Assembléa n. 117, sobrado, sala 3. (G 4122) G

Arthritismo e suas manifestações

Curam-se com o UROLYSOL, o mais poderoso eliminador do acido urico. — PHARMACIA GOMES — R. Uruguayana, 27. (5301)

ALUGAM-SE, no Cattete, 2 bons sobrados; informa-se r. da Assembléa 117, sobrado. (G 4122) G

ALUGA-SE, em Botafogo, bom predio, com 5 quartos e 2 salas; informa-se á rua da Assembléa n. 117, sobrado, sala 3. (G 4122) G

ALUGA-SE o predio da rua Marqueza de Santos; informa-se rua da Assembléa n. 117. (G 4122) G

ALUGA-SE uma boa casa na Gavea, por 250$; informa-se r. da Assembléa 117. (G 4122) G

ALUGA-SE uma sala terrea com quarto para arrumações, mobilada; entrada independente, Santo Amaro n. 102. (G 4106) G

ALUGA-SE uma esplendida sala mobilada, com pensão a dois cavalheiros de tratamento, em casa de familia; rua Corrêa Dutra 160, tel. B. M. 26. (G 4101) G

ALUGA-SE sala de frente com pensão em casa de familia. Praia do Russell 48. (G 4037) G

ALUGA-SE um quarto independente na rua da Piedade n. 101, Piedade. (G 4079) M

ALUGA-SE a casa da rua das Laranjeiras n. 267. Trata-se á rua do Rosario n. 147, 1º andar. (G 4091) G

ALUGA-SE uma boa sala de frente, bem mobilada, sem pensão, á rua Dois de Dezembro n. 78, Cattete. (G 3839) G

ALUGA-SE um bom quarto a uma senhora, em casa de todo o respeito; r. S. Salvador n. 48, Cattete. (G 5262) G

Leme, Copacabana e Leblon

ALUGA-SE, em Copacabana, predio de 2 pavimentos, com 5 quartos e 3 salas; informa-se á rua da Assembléa n. 117, sobrado, sala 3. (G 4122) H

ALUGAM-SE uma boa sala de frente, com entrada independente, e um quarto, juntos ou separados, a cavalheiro ou rapazes do commercio, em casa de casal de tratamento: r. Gustavo Sampaio n. 157, Leme. (G 3892) H

PRECISA-SE, em Copacabana ou Ipanema, uma casa pequena, com quintal ou jardim, chacara; preferida, por casal inglez, sem filhos. Informar-se com detalhes a W. P. O., neste jornal. (G 5263) H

(246)

Saude, Praia Formosa e Mangue

ALUGAM-SE um bom armazem á r. da Saude 221; trata-se á r. da Prainha 80, loja. (G 3910) I

ALUGA-SE a loja da rua Affonso Penna n. 92. (G 5113) K

São Christovão, Andarahy e Villa Isabel

ALUGA-SE, em S. Christovão, uma boa casa; informa-se r. da Assembléa n. 117, sobrado. (G 4122) L

ALUGA-SE, na rua Santa Sophia n. 76, entre Conde de Bomfim e B. de Mesquita, excellente predio, com 5 quartos, jardim ao lado, etc.; trata-se com o sr. Parente, Hotel Magestic, Botafogo. (G 5272) L

ALUGAM-SE, no sobrado do predio n. 318, da rua S. Christovão, dois bons aposentos, a moços ou moças que trabalhem fóra. O predio é novo e fica situado proximo á praça da Bandeira. (G 5302) L

ALUGA-SE por 93$ o predio á rua Paula Brito n. 135; chaves na mesma rua n. 132; trata-se na Comp. de Administração Garantida, r. da Quitanda n. 68, sob. (G 5302) L

ALUGA-SE, em casa de familia de todo o respeito, um bom e arejado quarto, a um senhor serio; fala-se allemão, á rua Senador Nabuco n. 92, Villa Isabel. (G 5280) L

ALUGAM-SE quartos e salas no predio reformado da rua Fonseca Telles n. 121, em S. Christovão, antiga Barro Vermelho. (G 1837) L

SUBURBIOS

ALUGAM-SE dois quartos mobilados para moças socegadas, em casa discreta, na Piedade. Informações pelo telephone, norte 2917, com mme. Iracema. (G 5403)

ALUGA-SE um bom predio no E. Novo; informa-se r. da Assembléa n. 117, sobrado. (G 4122) M

ALUGA-SE a casa da rua S. Paulo n. 38, estação do Riachuelo, com accommodações para familia de tratamento; as chaves estão, por favor, na mesma rua n. 34, e trata-se na rua S. Januario n. 255. (G 3723) M

ALUGA-SE um bom predio novo, assobradado; trata-se na r. Christovão Colombo n. 93, E. do Meyer. (G 5331) M

ALUGA-SE a casa da rua D. Anna Guimarães, com 3 quartos e 2 salas; informa-se á rua da Assembléa n. 117, sobrado. (G 4122) M

ALUGA-SE, na Piedade, uma casa com 2 quartos e 2 salas, 80$; informa-se á rua da Assembléa n. 117, sobrado. (G 4122) M

ALUGA-SE, no E. de Dentro, uma casa com 3 quartos e 2 salas, por 85$; informa-se r. da Assembléa 117, sobrado, sala 3. (G 4122) M

ALUGA-SE uma casa no Meyer, com 5 quartos e 2 salas, por 150$; informa-se á rua da Assembléa 117, sobrado. (G 4122) M

ALUGA-SE, no Riachuelo, uma casa assobradada, com 3 quartos e 2 salas; informa-se r. da Assembléa 117, sobrado. (G 4122) M

ALUGA-SE, em V. Isabel, uma casa com 3 quartos e 2 salas, por 120$; informa-se á rua da Assembléa n. 117, sobrado, sala 3. (G 4122) M

QUARTO. Precisa-se de um mobilado, na Boca do Matto ou immediações, até 50$000, para rapaz solteiro, mas que seja independente. Cartas a V. L. S. A. (G 5387) M

NICTHEROY

ALUGAM-SE, no centro de vasta chacara, uma sala e dois espaçosos quartos, com ou sem pensão, na alameda S. Boaventura n. 298, Fonseca, Nictheroy. Alugam-se tambem isoladamente os quartos. (G 5268) T

Compra e venda de predios e terrenos

VENDE-SE

Em condições excepcionalissimas magnifico predio, em centro de terreno, medindo 22 metros de frente por 60 de fundos, com 2 salas, 4 quartos, despensa, cozinha, quarto de banho com banheira, aquecedor e W. C., na estação do Riachuelo. Para informações á rua Treze de Maio n. 35, sobrado. Não ha intermediarios. (4683)

CASA — Vende-se com 5 quartos, 3 sallas, e mais dependencias. Trata-se na mesma á rua Diamantina n. 105. Estação do Riachuelo. (G 5325) N

COPACABANA — Compra-se uma casa até 35:000$000, cartas a caixa — 91 — Jornal do Commercio. (G 4051) N

JUVENTUDE ALEXANDRE

O mais poderoso tonico dos cabellos! Extingue a caspa em tres dias. Os cabellos brancos ficam pretos, não queima, não mancha a pelle; a JUVENTUDE, dá vigor, mocidade e crescimento aos cabellos. Evitar imitações, pedindo sempre

Juventude Alexandre

Preço, 3$000; pelo Correio, 5$000. Nas boas perfumarias e drogarias.

Deposito CASA ALEXANDRE — Ouvidor, 148 (3957)

JARDIM BOTANICO — Vendem-se dois magnificos predios assobradados em frente ao jardim, com 5 quartos, 2 salas, jardim de frente e ao lado, entrada para automovel, etc. Preço de occasião.

Tratar, rua do Ouvidor n. 68 — 2.º — sala 11. (G 5375) N

Predios e terrenos. Aluguel compra, venda e hypotheca; administração, pagamento de impostos e negocios relativos nas repartições federaes e municipaes; informa J. Pinto, rua da Quitanda 73, loja, tel. Norte 2660. (G 5368) N

PREDIOS E TERRENOS á venda.

Predios:

15:000$, na Aldeia Campista, com duas salas, tres quartos, etc.

20:000$, no Estacio de Sá, em logar alto, grande predio com tres salas, sete quartos, etc., terreno 31 x 40.

26:000$, no Rocha, predio moderno, com duas salas, quatro quartos, etc.

28:000$, no Engenho de Dentro, grupo de quatro predios e muito terreno, dando a renda annual de 4:800$.

35:000$, rua do Uruguay, predio com tres salas, sete quartos, etc.

65:000$, em Botafogo, grande predio com commodidade para grande familia.

95:000$, no Andarahy, em logar alto, grande predio em centro de grande terreno.

120:000$, no Leme, grande predio com tres salas, cinco quartos, etc. terreno 13 x 46.

E os TERRENOS:

Na avenida Vieira Souto, 10 x 50; na rua Prudente de Moraes, 17 x 40; na rua Copacabana, 10 x 100; na rua Cosme Velho, 14 x 300; na rua Joaquim Murtinho, 10 x 50; na rua Monte Alegre, 9 x 17; 11,50 x 40; na travessa Serro Corá, 20 x 33; na rua Professor Gabizo, 10 x 33; 20 x 33; 12 x 33; canto; na rua Derby Club, 11 x 50; na travessa Derby Club, 12 x 50; 20 x 50; na rua S. Francisco Xavier, perto do Collegio Militar, 10 x 50; 20 x 50.

E muitos outros predios e terrenos; fazem-se hypothecas a juros modicos; informa J. Pinto, na rua da Quitanda n. 73, loja. (G 5369) N

VENDE-SE boa e nova casa, á rua Padre Roma n. 90, bonde Lins de Vasconcellos; trata-se na mesma. (G 3739) N

VENDEM-SE, para construcção de uma nova cidade no suburbio de maior futuro do Rio, perto da estação da Pavuna, na Linha Auxiliar, **24 casas com agua encanada, W. C., tanque e banheiro, a 3:500$ e 5:000$, em prestações de 150$ e 250$; superiores lotes de terreno, a 150$ e 300$; pedras, telhas, tijolos, tudo em pequenas prestações, tomando posse immediata; 40 trens diarios, ida e volta 300 e 500 réis; escriptorio ao lado da Egreja de São João e rua Sete de Setembro n. 107, sob. (G 3390) N**

VENDE-SE por 4:500$ uma casa em centro de terreno de 10 m. x 37 m., todo plantado, com 3 quartos, 2 salas e cozinha, rua Santo Antonio dos Pobres n. 18, Encantado, perto do bonde e do trem. (G 5192) N

VENDE-SE no Estacio magnifica casa propria para familia de alto tratamento. Avenida Rio Branco 46, Jacintho. (G 5210) N

VENDE-SE por 15:000$, na travessa Navarro n. 20, Catumby, um solido predio assobradado, com entrada no lado, tendo 2 salas, 3 quartos, cozinha, W. C., e quintal; trata-se á rua da Alfandega n. 130, 1º andar, das 2 ás 6. (G 4116) N

VENDE-SE por 700$, um lote de terreno, prompto a construir, distante do bonde do Lins de Vasconcellos 2 minutos, Boca do Matto, Meyer. Trata-se na rua da Alfandega n. 130, 1º andar, das 2 ás 6 horas. (G 4117) N

VENDEM-SE os lotes ns. 21, 23 e 25 dos terrenos da rua Pereira Guedes, proximo ao Tanque, em Jacarépaguá, a 1 minuto do bonde da Freguezia, com agua e luz; todos tres por 3:000$000, livres e desembaraçados e sem serem foreiros; trata-se na Estrada da Freguezia n. 904 (proximo do Juca do Rio). (G 5121) N

Emulsão Abreu Sobrinho

TONICO-RECONSTITUINTE PARA Creanças, Moços e Velhos

Oleo de figado de bacalhau purissimo

Unica Nacional!

1880—1920

40 ANNOS DE SUCCESSOS!

PREDIOS e terrenos, compra o Sr. Moraes, rua Assembléa 117, 1º andar. (G 4003) S

SITIO. Vende-se um com excellente casa de moradia, illuminada a electricidade, com bonde á porta, distante meia hora da ponte das barcas de Nictheroy, o dito tem um grande pomar de diversas frutas, inclusive seis mil pés de laranjeiras, grande plantação de mandioca, aipim, terrenos para pastos e culturas, local alto e muito salubre. Para ver e tratar na rua Dr. Porciuncula 56, Nictheroy, ou na rua General Camara, edificio da Bolsa, sala 15, telephone 5774 Norte, com Oliveira. (G 4046) N

TERRENO no Cáes do Porto. Vende-se um bom terreno, bom local, junto ao tunnel João Ricardo. Mais informações e tratar com Almeida, na rua da Candelaria n. 28, sobrado. (G 5301) N

VENDE-SE a fazenda de S. Gonçalo, em Nictheroy, a fazenda [illegible] Conceição. Trata-se no mesmo [illegible] Estevão Schimidt. (G 5114) N

VENDE-SE proximo á Avenida Atlantica, predio novo, por 35 contos; tratar sem intermediarios; cartas caixa um, do "Jornal do Commercio". (G 4002)

VENDE-SE por 4:000$, proximo ao Largo do Guimarães, Santa Thereza um terreno medindo 14m.50, de frente por 27m.00 de extensão e de fundos 30m,00; todo murado prompto a construir; trata-se na rua Alfandega 130, 1º das 2 ás 6. (G 4115) N

VENDE-SE por 14:000$ a casa da rua Medina n. 65, Meyer, com 2 salas, 3 quartos e demais accommodações; trata-se na mesma. (G 5126) N

V. Ex. deseja comprar chapéos?

Só póde encontrar os mais lindos modelos na

CHAPELARIA VARGAS

Rua 7 de Setembro, 120 (4950)

"A FLORA MEDICINAL"

Quem soffrer do estomago e figado, sentindo-se nervoso, com dores de cabeça e tonteiras, prisão de ventre, emmagrecimento, mão estar geral, pouco appetite, com o COCCULUS ficará radicalmente curado em 30 dias. Quem soffrer dores pelo corpo, pelas cadeiras, nos rins e nas articulações deve usar o TRIANOSPERMA e o CHA' MINEIRO, por espaço de dois mezes, que ficará livre da molestia. Quem soffre de eczemas, darthros, erysipelas, furunculos, sarna, feridas, ulceras, empingens ou qualquer molestia de pelle, deve tomar o PIRAZOUTAMA, internamente, e o OLEO DE SAPUCAINHA, externamente, que a cura dar-se-á em um ou dois mezes. Quem soffrer de pallidez, anemia, fraqueza geral inappetencia, o melhor tonico que deve preferir é a SEIVA DE JATOBA' liquido natural, sem alcool, que até as creanças de tenra edade podem usar. Quem soffror de hemorrhoides deve usar o PIPER, que em pouco tempo estará livre de tal molestia, que tanto incommoda e abate.

Para a quéda do cabello e caspa o ZANGA-TEMPO corrige, cura e conserva uma vasta cabelleira. A FLORA MEDICINAL é uma casa de plantas brasileiras, organizada com todos os requisitos, onde a população encontra medicos distinctos e especialistas que empregam sómente as plantas medicinaes no tratamento das molestias, e as consultas são gratuitas, das 12 ás 17 horas. Peçam catalogos.

RUA S. PEDRO, 38

— — (ENTRE QUITANDA E CANDELARIA) — — (5308)

SALA ou quarto. Aluga-se com ou sem mobilia a pessoa de tratamento. Rua Areal 3. (G 5282) E

Lapa e Santa Thereza

ALUGAM-SE boas casas em Santa Thereza; informa-se á rua da Assembléa 117, sobrado. (G 4122) F

EM casa de casal distincto e de todo o respeito, proximo do centro da cidade, onde não ha outros inquilinos, aluga-se o pavimento superior de predio novo, com tres magnificos quartos, banheiro de agua quente e fria, reservada e esplendido terraço, a outro casal nas mesmas condições. Aluguel, 260$; informações, á rua dos Arcos n. 27, loja. (G 3036) F

ALUGAM-SE, a casal de tratamento ou a dois senhores, uma boa sala de frente e um grande quarto, ricamente mobilados, com optima pensão, luz electrica, telephone e todo o conforto, muito perto dos banhos de mar do Flamengo; rua Buarque de Macedo n. 44. (G 5363) G

ALUGAM-SE, á rua do Cattete 197, sobrado, bons commodos de frente, a pessoas distinctas, com ou sem pensão. (G 5336) G

ALUGA-SE (independente) um quarto mobilado, na rua Barão de Guaratiba n. 27, Cattete. (G 3758) G

ALUGAM-SE uma boa sala de frente e quartos, com pensão, na rua Santa Christina n. 17, Gloria. (G 5229) G

ALUGA-SE a casa, pavimento terreo, para familia; travessa Sereno n. 7, largo de S. Francisco da Prainha (Saude). (G 3740) I

Catumby, Estacio e Rio Comprido

ALUGAM-SE bons predios no Rio Comprido, de 100$ a 230$; informa-se á rua da Assembléa n. 117, sobrado, sala 3. (G 4122) J

ALUGAM-SE bons e arejados aposentos, para familias e cavalheiros, á rua Costa Bastos n. 29 (Pensão). (G 3349) J

CASA — Compra-se uma até....... 25:000$000, em rua transversal Conde Bomfim, lado de cima, rua Barão de Mesquita e rua Bom Retiro; informações neste jornal, a S. R. (G 3678) N

CASA — Compra-se uma pequena casa, centro de terreno, tres dormitorios no minimo, do Meyer para baixo. Propostas para A. A., rua Cardoso 68, Meyer. (G 5227) N

BOTAFOGO — Compra-se uma casa até 35:000$000, cartas a caixa 91 do Jornal do Commercio. (G 4032) N

TERRENO. Vendem-se diversos lotes, logar saudavel, promptos para edificar, em frente á egreja, rua Sanatorio 37, tem luz e agua, Cascadura. (G 4103) N

TERRENO ou casa velha, compra-se nas ruas B. de Itapagipe, Mattoso, B. de Ubá, avenida Paulo de Frontin ou immediações; cartas com informações detalhadas nesta redacção para M. C. D. (G 5350) N

TERRENO. Vende-se na rua Mariz e Barros, muito proximo á rua S. Francisco Xavier, uma grande área completamente nivelada e fazendo face para tres ruas, com cerca de 3.500 metros quadrados, tendo de frente pela Mariz e Barros, cerca de 125 metros. Tambem vende lotes separados de 10 x 40, todos nivelados. Ver e tratar no proprio local, com o proprietario. Mariz e Barros 514, ou á rua General Camara 118, 1º andar, das 13 ás 15 horas. (G 5373) N

TERRENO, vende-se na Penha, á rua Patagonia, proximo da estação, por motivo de retirada; trata-se com Figueiredo, á rua Senhor dos Passos 118, 2º. (G 3904) N

Terrenos na Penha, inteiramente a PRESTAÇÕES, sem entrada inicial, em rua illuminada a luz electrica, com agua encanada, desde 900$000 o lote a prestações de 25$000 mensaes a prazo de tres annos e sem juros; tratar sómente na Penha, á rua da Estação A 2, a qualquer hora e em qualquer dia, com A. MILLIET. (4251) N

VENDE-SE na Boca do Matto no todo ou em lotes, magnifico terreno com frente para duas ruas, Maranhão e Sabio Luz. Avenida Rio Branco 46, Jacintho. (G 5210) N

VENDE-SE por 4:500$, na rua Dias da Cruz entre Engenho Novo e Meyer, um magnifico terreno de 11 x 50, dando frente para duas ruas. Tem bondes á porta e com excellente panorama; 130, rua da Alfandega 1º, das 2 ás 6. (G 4116) N

STENOLINO!!

O mais poderoso tonico da actualidade! O unico especifico dos pulmões fracos; cura e evita a tuberculose, anemias, esgotamento nervoso e genital, magreza, pallidez, dyspepsia. Depositarios no Rio: Granado & Filhos, R. Uruguayana n. 91; Drogaria Rodrigues, rua Gonçalves Dias n. 59; Casa Huber, R. 7 n. 61; Carlos Cruz, Rua 7 n. 81. (4126)

ALUGA-SE bonita sala de frente bem mobilada a um casal sem filhos ou a rapazes do commercio em casa de familia de todo o respeito; rua dos Arcos n. 23, 1º andar. (G 5398) F

(3837)

Cattete, Laranjeiras, Botafogo e Gavea

ALUGAM-SE bom quarto e sala, bem mobilados ou sem. Boa pensão; tambem se fornece aos domicilios. Cattete, 246. (G 4121) G

ALUGA-SE um quarto bem mobilado; todo o conforto moderno. Perto dos banhos de mar; rua Paysandú 187. (G 4125) G

ALUGA-SE um predio proximo á praça José de Alencar, com 5 quartos e 3 salas; informa-se r. da Assembléa 117, sobrado. (G 4122) G

V. EX.ª

Quer se retirar para fóra e desfazer-se dos seus moveis, louças, cristaes e todos os objectos sem incommodo e com vantagens? fale para telephone 1762, C.

Rua Espirito Santo n. 35. (3965)

ALUGA-SE um bom quarto com pensão, á senhora distincta, que dê referencias, em casa de familia respeitavel; rua Sorocaba n. 62, Botafogo. (G 5345) G

ALUGA-SE a um casal de tratamento, um magnifico appartamento (sem pensão), composto de 3 peças mobiladas. Para ver e tratar na rua Silva 29, em frente ao jardim da Gloria. (G 3036) G

ALUGAM-SE bons quartos para pessoas solteiras; ladeira da Gloria n. 37. (G 3677) G

ALUGAM-SE uma linda sala e um bom quarto mobilados com mobilias modernas com pensão. Rua Cattete n. 51. (G 3768) G

Aposentos — Alugam-se a familia e cavalheiro aposentos de luxo em pensão de primeira ordem, em predio novo, proximo aos banhos de mar. A' rua Ferreira Vianna n. 58, Cattete. Tel. Beira Mar n. 298. (G 3530)

ALUGA-SE um bom quarto, mobilado, com mobilias modernas. Rua Cattete n. 51. [illegible]

DOIS bons quartos, alugam-se juntos ou separados, sendo um mobilado. Em casa de familia de todo o respeito. Teleph. B. Mar. 3970. Benjamin Constant, 141. (G 5193) G

PRECISA-SE de uma casa para um casal sem filhos, nas immediações de Botafogo, até 150$ e que tenha no minimo dois quartos e duas salas. Carta para á rua Delfim 61, J. Medeiros. (G 3886) G

SALA mobilada para casal, aluga-se em casa de familia á rua Silveira Martins 18. (G 3948) G

ALUGAM-SE 3 casas no Estacio de Sá, sendo uma 45$, outra 130$ e outra 180$; informa-se á rua da Assembléa n. 117, sobrado. (G 4122) J

IMPOTENCIA

Esterilidade, Neurasthenia, Insomnias, Espermatorrhéa. Cura certa, radical e rapida no Gabinete Electro-therapico do

Dr. R. Neves da Silva

LARGO DA CARIOCA 10. Consultas de 1 ás 5.

(4887)

Haddock Lobo e Tijuca

ALUGA-SE, em Conde de Bomfim, um predio com 2 pavimentos; informa-se r. da Assembléa n. 117, sobrado, sala 3. (G 4122) K

ALUGAM-SE boas casas transversaes ao H. Lobo, sendo uma por 300$, com 4 quartos e 2 salas; informa-se r. da Assembléa n. 117. (G 4122) K

ALUGAM-SE boas casas na Tijuca, sendo uma por 300$, com porão habitavel; informa-se r. da Assembléa n. 117, sobrado. (G 4122) K

ALUGA-SE, passando o respectivo contrato, ainda por 9 annos, uma excellente casa á rua C. Bomfim n. 280, para negocio e moradia. Tratar á praia Santa Luzia 224 ou São Pedro 71, sala 3, 1º andar, com o corretor H. Castro. (G 4024) K

DA-SE um terreno de 12 x 32 por 1:500$000, á rua Angelica Motta; 3 minutos da Estação de Olaria. Cartas a X. V. (G 4034) N

FAZENDA de Criação — Vende-se uma, ao norte de S. Paulo; mais informações. R. Buarque Macedo 50, Cattete. (G 5108) N

FAZENDA NA BAIXADA fluminense — Vende-se uma nos suburbios da Leopoldina, a 45 minutos do centro, com 130 alqueires de superiores terras para qualquer cultura, muito matto para lenha, conducção rapida por mar e por terra, grandes barreiras para tijolos, telhas e ceramica fina (louça branca) areia doce, grande pasto com capacidade para 400 muares, muita agua, superior casa de morada e outras propriedades com pomares e plantações. Esta fazenda com perto de 6 milhões de mts. quadrados, presta-se para um grande estabelecimento industrial agricola, ou para ser dividida em pequenos sitios ou lotes, dando uma fortuna rapida a quem compral-a. Informações com o sr. F. Medeiros, rua do Rosario n. 147 — loja, das 3 ás 5 onde está a planta com todos os detalhes. (G 5274) N

GALPÃO. — Compra-se um para demolir. Trata-se das 12 ás 13 horas. Av. Rio Branco 103, 2º, sala 11, Norte 6468. (G 3837) N

JACAREPAGUA' — Vende-se uma importante chacara com casa, com 8 compartimentos confortaveis, porão habitavel, garage, quartos para creados, gallinheiro e telephone.

Installação electrica em todo predio, agua encanada e de nascente. Banheira esmaltada com agua quente e fria Bidet, W. C. rico pomar com varias arvores fructiferas frondosas mangueiras, terreno proprio, a 2 minutos do bonde, informar com D. Martins, praça Tiradentes n. 40, Pharmacia, das 13 ás 15. (G 5315) N

VENDE-SE um predio, proximo ao largo da Segunda-Feira, com 6 quartos, 2 salas, porão habitavel, jardim ao lado e mais accommodações. Trata-se com Souza Allen, rua Carioca 12, 2º. (G 4047) N

VENDE-SE EM JACARÉPAGUA', pagamento em prestações, magnificas casinhas e esplendidos lotes de terreno proprio, agua encanada, luz electrica. Jacintho. Avenida Rio Branco 46. (G 5211) N

VENDEM-SE na estação do Meyer 2 predios, um de moradia, outro para negocio, construcção moderna, rua calçada e arborizada, ou faz contrato; motivo é seu proprietario querer retirar-se para fóra. Rua Constancia Barbosa ns. 20 e 22, esquina da rua Silva Rabello; trata-se na mesma n. 29, C. 5. (G 5360) N

VENDE-SE por 2:100$, ultimo preço, um terreno na ladeira do Castro, proximo á rua do Riachuelo, mede de frente 14 por 16 de fundos; trata-se na rua da Alfandega n. 130, 1º andar, das 2 ás 6 horas. (G 4117) N

VENDE-SE na estação do Meyer um terreno com 10 m. de frente por 28 de fundos, alto e virado á nascente. Rua calçada e arborizada. Rua Silva Rabello, entre os ns. 45 e 50; trata-se no n. 29, C. 5. (G 5360) N

VENDEM-SE dois predios novos com dois quartos, duas salas, tanque, quintal e jardim com gradil de ferro na frente e mais um terreno, com frente para duas ruas, no Cabuçú, perto do bonde de Lins de Vasconcellos, Meyer; tratar na rua Meyer n. 11; preço de occasião. (G 5116) N

VENDE-SE por 15:800$, na rua Padre Miguelino, Catumby, um grande predio de 2 pavimentos; trata-se á rua da Alfandega n. 130, 1º. andar, das 2 ás 6. (G 4116) N

VENDE-SE um rico palacete por 60:000$, vale o dobro, a preço de occasião, de construcção solida e modernissima, de pedra e cimento, a cavalleiro da estação da Mangueira, em terreno de... 10x210, com tres pavimentos, escadaria interna de marmore, madeiramento de peroba, com cinco salas, cinco quartos, dois W. C., com serviço de agua quente e fria, cozinha com fogão a gaz e economico. Quasi todos os aposentos têm lavatorios fixos. Possue uma geladeira de cimento armado, adega, etc. Do predio avista-se encantador panorama, que se estende até o Derby-Club. Trata-se na rua da Alfandega n. 130, 1º andar, das 2 ás 6 horas. (G 4117) N

VENDEM-SE um chalet com cinco commodos, muita agua e grande terreno plantado, e um grande pomar com uma pequena casa, á rua Baroneza, em Jacarépaguá; trata-se na rua Telles n. 115, Campinho. (G 5383) N

VENDE-SE a rua Fonseca Telles, em S. Christovão solido predio com porão habitavel e bellissimas dependencias internas, todas bem arejadas, logar pittoresco com magnifico panorama construcção de cimento e propria para familia de tratamento. Possue tres salas, quatro quartos, cópa cozinha com fogão a gaz, privada com serviços sanitarios a rigor, bom quintal com saida directa para rua. Trata-se na rua da Alfandega n. 130, 1º, das 2 ás 6. (G 4114) N

VENDE-SE por 15:000$, cinco minutos da estação da Piedade um solido predio, proprio para armazem de seccos e molhados, tendo accommodações para familia e existindo armações, balcão, cópa, etc.; tem entrada e logar para carroças; trata-se na rua da Alfandega 130, 1º das 2 ás 6. (G 4116) N

VENDEM-SE a 700$ lotes de terrenos, promptos a edificar, á rua Sant'Anna, Boca do Matto, Meyer. Trata-se á rua da Alfandega n. 130, 1º andar, das 2 ás 6 horas. (G 4117) N

VENDE-SE uma casa por 4:500$ á rua Pereira Landim n. 28, estação de Ramos; trata-se na rua Uruguayana n. 3, com Moraes. (G 3762) N

ESPLENDIDOS APOSENTOS MOBILIADOS

FILIAL DO HOTEL VICTORIA — Diarias desde 4$000

RUA 13 DE MAIO N. 25 — TELEPHONE, CENTRAL 4793 — DEFRONTE DO THEATRO MUNICIPAL. (4892)

COMPANHIA NACIONAL DE TRANSPORTES MARITIMOS "UNIÃO LUSO-BRAZILEIRA"

CAPITAL LIMITADO.... 100.000:000$000 (cem mil contos de réis)

CAPITAL INICIAL..... 10.000:000$000 (dez mil contos de réis)

Dividido em acções de 100$000 cada uma

PROSPECTO

Conforme se vê do art. 3, dos seus Estatutos, a Companhia Nacional de Transportes Maritimos "União Luso-Brasileira", tem por objecto principal.

1°. — effectuar o commercio maritimo de transporte de carga e passageiros entre Lisboa, Leixões, Rio de Janeiro e vice-versa.

2°. — effectuar o commercio maritimo de transportes de cargas e passageiros entre os portos do norte e sul do Brasil, das Republicas Centraes e Orientaes da America do Sul e Norte, dos da Inglaterra e outros portos da Europa.

3°. — estabelecer uma linha bi-mensal para New York.

4°. — manter o commercio maritimo de transporte de cargas e passageiros entre Lisboa, archipelagos portuguezes e Africa Occidental Portugueza.

Nestas condições os abaixos assignados vêm offerecer á subscripção publica as acções de que se compõe o capital da Companhia a constituir-se.

O pagamento das importancias subscriptas será feito de uma só vez na séde da COMPANHIA e no LONDON AND BRASILIAN BANK desta cidade e em suas filiaes em todos os Estados do Brasil, o qual entregará aos subscriptores cautelas provisorias representativas de titulos integralisados.

As importancias subscriptas ficarão depositadas neste mesmo estabelecimento bancario até a organisação definitiva da Sociedade.

Nenhuma quantia será dispendida por incorporação, commissão, porcentagem ou qualquer encargo, salvas as despesas que se relacionem com a organisação e installação da Companhia nos termos do art. 40 dos Estatutos.

Os senhores accionistas gozarão da vantagem de preferencia nos transportes e 10 % de reducção nos fretes e passagens de accordo com o art. 37 dos Estatutos.

A subscripção será encerrada nesta Capital no dia 15 de Março proximo e nos demais Estados do Brasil até 31 do mesmo mez, sendo que esta Companhia está disposta a attender e receber pedidos de subscriptores de acções no estrangeiro até o dia 30 de Abril do corrente anno.

Os Snrs. subscriptores poderão examinar o projecto de Estatuto na séde da Companhia á Avenida Rio Branco n. 45 1° andar.

DIRECTORIA

Presidente: Dr. Joaquim Machado Mello, capitalista

Secretario: Dr. M. C. de Almeida Nobre

Gerente: V. de Freitas Brito Correia Valle

Director Thesoureiro: Julio Pedroso de Lima, capitalista

Os incorporadores:

Dr. M. C. de Almeida Nobre

V. de Freitas Brito Correia Valle

Conselho fiscal
(Effectivos e Supplentes)

Pedro A. Nolasco Pereira da Cunha, banqueiro

João José de Amorim Silva, commerciante

Coronel Marcolino Lopes Barreto, fazendeiro

F. Zenha Pereira da Costa, commerciante

Coronel José Pessoa de Queiroz, capitalista

Ernesto Ferreira, commerciante

5416

VENDE-SE por 31 contos, em frente á estação do Riachuelo, fóra do ruido ferro-viario, um bom predio, moderno e amplo, servindo para grande familia de trato, em centro de terreno, com porão habitavel; tem jardim e horta com arvores frutiferas; duas salas, tres amplos dormitorios, cópa serviço sanitario a rigor e quarto para creados; no porão sala e quartos, que servem para dormida, deposito, etc. No local poder-se-ão melhor apreciar as commodidades; trata-se á rua da Alfandega n. 130, 1° andar das 2 ás 6 horas. (G 4116) N

VENDE-SE por 11:000$, 1 lote de terreno, tendo 11 x 50, na rua 2 de Setembro n. 82, proximo á rua N. S. de Copacabana; trata-se á rua da Alfandega 130, 1° das 2 ás 6. (G 4116) N

VENDE-SE por 9:200$, muito proximo á Praça da Harmonia, (Saude), um predio com dois quartos, duas salas, cópa, cozinha, e quintal, tendo um sotão com 1 quarto e sala, terreno proprio; trata-se á rua da Alfandega 130, 1°, das 2 ás 6. (G 4116) N

VENDE-SE por 1:600$000, um lote de terreno plano, medindo 8 x 80, á 2 minutos da rua Lins Vasconcellos, (Bondes Lins) Bocca do Matto. Trata-se 130, Alfandega 1°, das 2 ás 6. (G 4116) N

VENDEM-SE por 45 contos, na rua Vinte e Quatro de Maio, estação do Rocha, dois elegantes e solidos predios, com grandes accommodações e bom quintal, com 7 salas, 5 quartos e mais dependencias; os predios têm porão habitavel; trata-se á rua da Alfandega n. 130, 1° andar, das 2 ás 6. (G 4116) N

VENDE-SE, por 9:000$, na rua Archias Cordeiro, 158, Meyer, um solido e esthetico predio, frente de rua, com bondes á porta, com 2 grandes salas, 2 quartos, com ventilação directa, cópa, cozinha e área, toda cimentada; negocio de occasião; pode ser visto, das 11 ás 6. Trata-se na rua da Alfandega 130, 1°, das 2 ás 6. (G 4116) N

VENDE-SE por preço razoavel, no principio do Ipanema, com frente para duas ruas e junto á praia, um magnifico terreno com 77 m. de frente ou 2.400 metros quadrados, num só lote ou divididos em diversos, a dinheiro ou a prestações. Travessa do Rosario 9, sob., com Vigier. (G 4013) N

VENDEM-SE por 62:000$, na rua Getulio, 2 minutos da estação de Todos os Santos, 2 predios solidos, ambos em centro de terreno, tendo confortaveis accommodações para familia de tratamento; trata-se na rua da Alfandega 130, 1° das 2 ás 6. (G 4116) N

VENDE-SE por 8 contos, no Engenho Novo, um chalet com 3 quartos, 2 salas, cozinha, etc., e bom quintal; negocio de occasião; trata-se á rua da Alfandega n. 130, 1° andar das 2 ás 6 horas da tarde. (G 4116) N

VENDE-SE por 4:000$ um bellissimo terreno com 8,80 de frente por 40 de fundos, quasi em frente ao Jardim Zoologico; é uma pechincha. Travessa do Rosario 9, sob., de 12 á 1 e 4 ás 5 hs. (G 4012) N

VENDE-SE o predio novo, construcção moderna, centro de terreno, com 2 salas, 2 quartos e mais dependencias. Ver e tratar á rua Cirne Maia 23 (antiga Zeferino) Meyer. (G 3672) N

VENDE-SE, por 35:000$, na Bocca do Matto, Meyer, 2 minutos distante do bonde Lins de Vasconcellos, uma chacara, toda arborizada, tendo no centro, um grande predio, medindo o terreno que é todo nivelado, 30 x 160 de estensão; trata-se rua da Alfandega, 130, 1°, das 2 ás 6. (G 4117) N

VENDE-SE uma avenida, composta de 3 casas, com 2 quartos, 2 salas cada uma e mais uma casa frente de rua com 3 quartos, 2 salas, jardim e mais accommodações. Trata-se com Souza, tel. 2665 Central. (G 4047) N

VENDE-SE por 40:000$, vale mais, a um minuto da praça 7 de Março, em Villa Isabel, vasto edificio com sacada de ferro para a rua, varanda ao lado, entrada para automovel, tem 4 salas, 5 quartos, lavanderia, quarto para creados, porão com seis dormitorios, cópa, etc., serviço sanitario, agua quente e fria e mais requisitos para grande familia de tratamento; com uma pequena reforma interna, o predio dobrará o valor; trata-se á rua da Alfandega 130, 1°, das 2 ás 6 horas. (G 4117) N

VENDE-SE um predio no Alto da Boa Vista, com 5 quartos, 2 salas, porão habitavel, jardim, agua nascente e mais dependencias. (O predio é de construcção allemã). Trata-se com Souza, rua Carioca 12, 2°. (G 4047) N

VENDE-SE um predio novo em centro de terreno de 11 x 50, com dois pavimentos, no primeiro, sala de espera, sala de jantar, sala de visitas, cópa, cozinha, despensa, quarto para creados, e no segundo, tem quatro bons dormitorios, banheira, W. C. e bidet; preço 60:000$, situado na rua 20 de Novembro, em Ipanema; mais informações com Ismael Motta, no Beco das Cancellas n. 10, sobrado. (G 5243) N

VENDEM-SE lotes de terreno, no Rio da Prata, na Estrada D. Candida Rosa, em Campo Grande: em prestações e á vista; informa-se com o Sr. Nilo de Souza, no Rio da Prata, nos domingos. (G 2583) N

VENDE-SE por 90 contos de réis, em Jacarépaguá, uma fazenda com 141.000 metros quadrados, com variada plantação com seja: 5.000 pés de laranjas, 1.000 bananeiras, 100 coqueiros, videiras, péras-maçãs, numerosas outras frutas, mandiocal immenso, milharal longo, riacho aproveitavel e lagôa para criação de patos, grande floresta virgem com mais de 10 contos de madeiras, solido e elegante predio no centro, com dois andares e porão, agua quente e fria, serviço sanitario completo, tanque deposito de 40 mil litros de agua-reserva, luz electrica da Light. Distante do bonde da Freguezia 20 minutos, e trajecto da cidade 60 minutos. Para mais informações á rua da Alfandega 130, 1°, das 2 ás 6. (G 4117) N

VENDE-SE pequeno predio, completamente novo, rua Glazio 92, logar saudavel e de futuro, duas linhas de bondes (Inhauma e Cascadura); tambem se vende a mobilia existente. (G 2974) N

VENDE-SE por 3 contos, magnifico lote de terreno na r. Aquidaban, tendo 15x100; trata-se na rua da Alfndega n. 130, 1° andar, das 2 ás 6 horas da tarde. (G 4117) N

VENDEM-SE lotes de terreno a 100$ e 300$, na estação de Cordovil, em prestações de 5$ por mez; informações na Estrada de Irajá n. 42 e rua 7 de Setembro 107, sobrado. (G 3391) N

VENDEM-SE tres casinhas por 10:000$; uma casa por 5:000$; uma casa por 8:000$. Todas com agua, luz, terreno, jardim e a dois minutos da estação. Rua Antonio Rego 17, Olaria. Suburbio da Leopoldina. (G 4041) N

VENDE-SE uma casa no morro da Favella, com 2 salas, 2 quartos, despensa, cozinha, etc.; preço, réis 1:500$000. Trata-se no largo do Rio Branco 62, loja. (G 3430) N

VENDEM-SE 2 lotes de terrenos proximo ao Meyer, com 11 x 50 cada um. Trata-se com Allen, tel. 2665 Central. (G 4047) N

VENDEM-SE 4 lotes de terreno [illegible] nos Aires 198. (G [illegible]) N

VENDE-SE uma casa com 2 salas, 2 quartos, despensa e mais dependencias, com bom quintal, arborizado, jardim, etc., situada no suburbio da Central. Para tratar com Follain. Largo da Carioca n. 17, sala n. 2. (G 3944) N

VENDE-SE por 1:500$ um bom terreno, na ladeira do Peixoto, Aguas Ferreas, proprio para edificar, mede de frente 18 metros por 23 de fundos, em forma triangular, perfeitamente plano. Trata-se na rua da Alfandega 130, 1° andar, das 2 ás 6 horas da tarde. (G 4117) N

Molho Inglez

Registrado e analysado — PRODUCTO PURO E RECOMMENDAVEL.
Laboratorio: Villa 3550.
Pedidos: Araujo & Fonseca — Rua do Cotovello n. 73. — Tel. Central 2725.
Representantes em S. Paulo — Victoria — Campos e Bahia.
Vidro. . . . 1$500
Usado nos principaes hoteis desta capital. (7406)

VENDE-SE por 30:000$, na estação da Mangueira, um confortavel e grande predio, centro de terreno, muito proximo a trens e bondes, local saudavel; trata-se á rua da Alfandega 130, 1° andar, das 2 ás 6 horas. (G 4117) N

VENDEM-SE em prestações, no Engenho Novo, quasi em frente á estação da E. F., magnificos lotes de terrenos. Informações e prospectos na Companhia Predial, 28, rua da Alfandega. (1847) N

VENDE-SE por 20 contos, em frente á estação do Engenho Novo, em terreno alto, secco e panoramico, medindo 18 x 60, uma elegante residencia de aspecto alegre e destacavel, com artistica fachada, construcção nova, jardim na frente. Tem duas salas, dois dormitorios, serviços sanitarios com banheira esmaltada, quarto para creados, gallinheiro, etc. No quintal lateral póde ser construido outro predio. Logar servido por bondes e trens; trata-se na rua da Alfandega 130, 1° andar, das 2 ás 6 horas da tarde. (G 4117) N

VENDE-SE um confortavel predio com dois grandes commodos, luz electrica, agua e uma grande loja que está com negocio de botequim, e grande quintal, que mede 6 metros de frente e 52 de fundos, sito á rua Montevidéo n. 314, Penha, em frente á Fabrica, a cinco minutos da estação. Trata-se á rua Real Grandeza n. 220, telephone Sul 1538. (G 5304) N

VENDE-SE por 35 contos, na rua 24 de Maio, estação do Rocha, um solido e espaçoso predio com porão habitavel, servindo para grande familia; tem seis salas, sete quartos e mais dependencias e bom quintal, todo plantado; trata-se na rua da Alfandega 130, 1° andar, das 2 ás 6 horas. (G 4117) N

VENDE-SE por 3:500$000 um predio com 2 salas, 3|4, cozinha, saleta, agua e terreno de 12 x 55, na rua Dr. Octavio 86, p. ao bonde de Inhauma. (G 3849) N

VENDE-SE ou aluga-se com contrato um excellente e solido predio em centro de jardim, na rua Aristides Lobo. Trata-se directamente com o proprietario pelo tel. Sul 2027. (G 5302) N

VENDE-SE uma casa nova, com 3 quartos, 3 salas e mais dependencias, por preço de gosto; é isolada; logar saudavel, bondes á porta, da Piedade; informa-se r. Dias da Cruz 227, sem intermediarios. (G 4001) N

VENDE-SE um esplendido terreno á rua Sarah n. 119. Trata-se á rua do Rosario n. 146, Banco Alliança. (5268) N

VENDE-SE por 42:000$, na estação do Riachuelo, em centro de terreno assobradado, de platibanda, com varanda corrida ao lado, com duas salas, duas saletas, sete quartos com janellas, W. C., e cozinha; porão habitavel com dois quartos, sala, banheira, tanque para lavagem e W. C.; um galpão coberto com telhas francezas, para cocheira ou garage, tanques para peixes e depositos de agua, caramanchão, etc. O quintal é todo cercado e quasi todo murado, tendo 30 x 130 metros de extensão e frente para duas ruas, sendo a da entrada com gradil e portão de ferro em pilastras de alvenaria; trata-se na rua da Alfandega 130, 1° andar, das 2 ás 6 horas. (G 4117) N

VENDE-SE um grupo de dois predios novos construcção moderna e confortaveis para familia de tratamento na estação do Riachuelo, preço 30:000$. Trata-se á rua Felix da Cunha, 34; não se acceitam intermediarios. (G 4063) N

VENDE-SE por 9:500$000 o magnifico predio da rua Sara 17, esquina da rua Oreste, Praia Formosa, com 2 salas e 3 quartos e demais dependencias. Ver e tratar com o proprietario, no mesmo. (G 4062) N

VENDEM-SE no Meyer, mui proximo á estação, dois optimos predios para familia de tratamento. Para ver e tratar á rua de S. Christovão 650, com o sr. Oliveira. (G 4066) N

VENDE-SE um terreno com 28 x 52, na rua Viuva Claudio 225, entre Riachuelo e Engenho Novo, perto da Fabrica de garrafas. Trata-se com Souza, tel. 2665 C. (G 4047) N

VENDE-SE um lindo e solido predio perto do Collegio Militar para familia de tratamento. Informa-se na rua do Carmo 41. (G 4060) N

VENDE-SE lindo palacete em Ipanema, com ou sem mobilia; trata-se na r. Buenos Ayres 198. (G 4068) N

VENDE-SE na avenida Vieira Souto, um terreno de 30 m. x 50 m.; informa-se e trata-se na rua Buenos Aires 198. (G 4068) N

Mila

Pó de arroz adherente com perfume agradavel e persistente. Caixa 2$500. Nas perfumarias de 1ª ordem. Deposito á rua Uruguayana n. 66 — PERESTRELLO & FILHO. (3208)

VENDE-SE por 8 contos pequeno predio na travessa Dr. Araujo, Mattoso; trata-se na rua Buenos Aires 198. (G 4068) N

VENDEM-SE os predios da rua Jardim Botanico 827, 829 e 831; trata-se na rua Buenos Aires 198. (G 4068) N

VENDE-SE na rua Copacabana 3 grandes predios; trata-se na rua Buenos Aires 198. (G 4068) N

VENDE-SE um grupo de 5 predios modernos por 60 contos, centro; trata-se r. Buenos Aires 198. (G 4068) N

VENDE-SE 2 propriedades na praia de Botafogo; informa-se e trata-se na rua Buenos Aires 198. (G 4068) N

VENDE-SE boa casa á rua Coronel Figueira de Mello, proximo do Campo; tratar á rua S. José, 1°, fundos. (G 4083) N

VENDE-SE o terreno da rua Moura Brasil (Laranjeiras) junto ao n. 42, preço de occasião, com 7 metros de frente. Trata-se com Vigier, travessa do Rosario 9, sob. (G 4087) N

VENDE-SE por 1:600$ um barracão em terreno de 6 m. x 30 de fundos, perto da estação de Terra Nova. Tratar na trav. Zieze n. 55, com o sr. Alberto. (G 5356) N

VENDE-SE por 17:000$, na rua D. Anna Nery, a dois minutos da estação do Riachuelo, um predio edificado em terreno de mts. 12 x 65, logar secco e saudavel. Tem quatro salas, cinco quartos, quarto para creados e mais aposentos. O terreno é todo murado; trata-se na rua da Alfandega 130, 1° andar, das 2 ás 6 horas. (G 4117) N

VENDE-SE um predio novo em frente á estação do Meyer, av. Amaro Cavalcanti 77. Tem duas salas amplas, quatro quartos, quarto de banhos com banheira esmaltada, agua quente, varanda ao lado, bom terreno todo murado, etc. Trata-se no mesmo [illegible]. Preço 50:000$. (G 4080) N

VENDE-SE um pequeno predio; tem fossa. Rua Circular n. 40, em Madureira. (G 3579) N

VENDE-SE 3 contos uma casa á rua Chile 3, com o sr. Celino. (5360) N

VENDE-SE por 25 contos, local saudavel, 2 quartos, 2 salas e cozinha, [illegible] Marcado Braga n. 20, bondes de Cascadura na esquina; as chaves rua Carlos de Oliveira n. 36 e trata-se rua do Cattete n. 117, tel. B. M. [illegible] (G 5357) N

VENDE-SE por 7:000$ a casa da rua Souza Barros, no Engenho Novo, [illegible] trata-se na mesma. (G 5384) N

VENDE-SE por 7:000$, na Bocca do Matto, Meyer, vasto terreno de 110 x 174 prompto a edificar, proprio para grande criação e plantações em geral. Trata-se na rua da Alfandega 130, 1° andar, das 2 ás 6 horas. (G 4117) N

VENDE-SE no Ipanema um rico predio novo, centro de terreno jardim, com muitos commodos, alto e baixo; preço de occasião; trata-se na rua do Rosario 142, sob., sala 3, Candido. (G 5353) N

VENDE-SE um predio com 2 salas, 2 quartos, cozinha e mais pertences, terreno de 12 por 66 comprido, 3 minutos dos bondes, 10 da estação de Todos os Santos; preço de occasião. Trata-se á rua José Bonifacio 81, estação de Todos os Santos. (G 5318) N

VENDE-SE por 14:500$ na rua Maranhão 58, Bocca do Matto, Meyer, bondes á porta, uma bella vivenda, 2 chalets, com gradil de ferro, centro do terreno de 17,80x153 de fundos e mais um terreno annexo, sendo que o 1° tem 4 quartos, 2 salas, varanda, etc. e o 2° chalet tem um grande e arejado quarto, tudo com luz electrica; póde ser visto das 9 horas em deante; trata-se na rua da Alfandega 130, 1° andar, das 2 ás 6. (G 4117) N

VENDEM-SE em Jacarépaguá, no ponto de 100 réis, uma chacara com [illegible] (G 5314) N

VENDEM-SE 2 predios em Botafogo [illegible] rua do Rosario 142, sobrado, sala 3, Candido. (G 5306) N

VENDE-SE uma chacara com [illegible] Estrada do Engenho Velho n. [illegible] (G 5269) N

VENDE-SE uma casa com cinco bons commodos, [illegible] murado. Rua Carlos Oliveira [illegible] Dentro, bonde de Cascadura á porta. (G 5261) N

VENDEM-SE terrenos em Copacabana; cartas aqui, a José. (G 5271) N

VENDAS DIVERSAS

VENDE-SE uma collecção de "Eu sei tudo"; preço 120$, á rua Felippe Camarão 94, c. 4. (G 4014) O

COMMERCIO

Rio, 24 de fevereiro de 1920.

NOTAS DO DIA

Hoje, ás 2 horas da tarde, deverá realizar-se a assembléa da Companhia Buffalo.

ASSEMBLÉAS ANNUNCIADAS

Casa de Saude Dr. Crissiuma Filho, dia 25, á 1 hora da tarde.
Companhia America Fabril, dia 26, ás 2 horas da tarde.
Companhia Brasileira de Caseina, dia 25, á 1 hora da tarde.
Sociedade Anonyma Casa Arens, dia 26, ás 2 horas da tarde.
Companhia Taubaté Industrial, dia 26, ao meio-dia.
Sociedade Anonyma Estaleiros Guanabara, dia 26, ás 2 horas da tarde.
Companhia Fluminense de Alpercatas, dia 27, ás 2 horas da tarde.
Companhia Florestal Fluminense, dia 27, ás 2 horas da tarde.
Sociedade Anonyma Deutsches Tagblatt, dia 27, ás 2 horas da tarde.
Companhia Tecidos Magéense, dia 27, ás 3 horas da tarde.
Companhia Combustivel Economico, dia 28, ás 2 horas da tarde.
Companhia Salutar de Hygienização de Lacticinios, dia 28, ás 3 horas da tarde.
Sociedade Mineira de Lacticios, dia 28, á 1 hora da tarde.
Empresa de Aguas Gazosas, dia 28, ás 10 horas da manhã.
Companhia Madeiras Nacionaes, dia 28, ás 2 horas da tarde.
Companhia Paulista de Força e Luz, dia 28, ás 3 horas da tarde.
Companhia Industrial Itacolomy, dia 28, ao meio-dia.
Sociedade Anonyma Mineração de [illegible], dia 28, ás 2 horas da tarde.
Companhia Nacional de Moagem, dia 28, ás 3 horas da tarde.

CONCORRENCIAS ANNUNCIADAS

Repartição de Aguas e Obras Publicas, para o fornecimento de dois carros de segunda classe á E. F. Rio do Ouro, dia 25, á 1 hora da tarde.
Directoria Geral de Obras e Viação da Prefeitura, para o calçamento a macadame simples da rua Barão de Cotegipe, entre Barão de S. Francisco Filho e Mendes Tavares, dia 25, ás 2 horas da tarde.
Estrada de Ferro Central do Brasil, para o fornecimento de sobresalentes para freios Westinghouse, dia 25, á 1 hora da tarde.
Estrada de Ferro Central do Brasil, para o fornecimento de aço para assentamento de linha, dia 25, ao meio-dia.
Estrada de Ferro Central do Brasil, para o fornecimento de pregos de aço e canos de ferro gavalnizado, dia 26, á 1 hora da tarde.
Estrada de Ferro Central do Brasil, para a venda de cartões velhos, dia 25, ao meio-dia.
Estrada de Ferro Central do Brasil, para o fornecimento de ferro guza, para fundição de aço, dia 27, á 1 hora da tarde.
Estrada de Ferro Central do Brasil, para o fornecimento de uma machina de puncar e cortar, dia 27, ao meio-dia.
Estrada de Ferro Noroeste do Brasil, para o fornecimento de oleos, carvão e outros materiaes, dia 27, ao meio-dia.
Estrada de Ferro Central do Brasil, para o fornecimento de madeiras diversas, dia 28, ao meio-dia.
Estrada de Ferro Central do Brasil, para o fornecimento de machinas, dia 28, á 1 hora da tarde.
Estrada de Ferro Noroeste do Brasil, para o fornecimento de oleos, carvão e outros materiaes, dia 27, ao meio-dia.

Março:

Estrada de Ferro Central do Brasil, para o fornecimento de carros, dia 1, ás 2 horas da tarde.
Imprensa Nacional, para o fornecimento de papel em bobinas para impressão, dia 1, ás 2 horas da tarde.
Estrada de Ferro Central do Brasil, para a limpeza e pintura de carros metallicos, dia 1, á 1 hora da tarde.
Estrada de Ferro Central do Brasil, para o fornecimento de artigos diversos, dia 2, á 1 hora da tarde.

REUNIÃO DE CREDORES

Fallencia de Francisco F. Ferreira, dia 26, ás 2 horas da tarde.

PAGAMENTOS ANNUNCIADOS

Dia 26 — Companhia Nacional de Moagem, juros.
Dia 26 — Companhia Força e Luz de Palmyra, dividendo.
Dia 26 — Companhia Salutar de Hygienização de Lacticinios, dividendo.

CAMBIO

Hontem, este mercado foi aberto em posição estavel, vigorando para os saques as taxas de 18 5|16, 18 11|32 e 18 3|8 d. e para a compra do papel particular as de 18 13|32 e 18 7|16 d.

Durante o dia o mercado manifestou-se firme, obtendo-se cambiaes a 18 11|32 e 18 3|8 d. e collocação para as letras de cobertura a 18 15|32 d.

Os negocios conhecidos foram regulares, tendo fechado o mercado em calma, correndo para os saques as taxas de 18 5|16 a 18 3|8 d. e para a acquisição do papel particular as de 18 7|16 e 18 15|32 d.

TABELLAS DO BANCOS

A 90 d/v.		
Londres	18 1/4 a	18 3/8
Paris	$281 a	$292
A' vista		
Londres	18 d. a	18 3/32
Paris	$286 a	$296
Italia	$220 a	$230
Belgica	$295 a	$306
Portugal	$900 a	1$030
Nova York	3$860 a	3$930
Buenos Aires (peso, ouro)	1$870 a	3$940
Buenos Aires (peso, papel)	1$700 a	1$760
Suecia	$750 a	$755
Noruega	—	$700
Japão	$900 a	1$950
Dinamarca	—	$620
Hespanha	$688 a	$710
Hamburgo	$044 a	$052
Austria	—	$032
Suissa	$640 a	$654
Montevidéo	3$980 a	4$150
Hollanda (florim)	1$480 a	1$550
Beyruth	17 7/8 a	17 15/16
Syria	$200 a	$203
Vales, café	$280 a	$286
Vales, ouro, por 1$	—	2$144
CABO		
Londres	17 15/16 e	17 31/64
Nova York	3$910 a	3$960
Portugal	—	—
Italia	—	$222
Hespanha	—	—
Syria	—	$295
Paris	$288 a	$290
Rumania	—	$295

AGENCIA COMMERCIAL DO B. POPULAR DE MINAS
Sociedade Cooperativa de Responsabilidade Limitada
RIO E SANTOS
Rua Municipal n. 8 — Caixa postal, 1673
End. Tel. "COLARES"
Recebemos cafés consignados para Santos; correspondencia e conhecimentos dirigidos para o Rio.
PREÇOS POR 15 KILOS, no RIO

Typos	Cafés do Sul e Oeste de Minas: Americanos	Cafés do Sul e Oeste de Minas: Cafés de côr	Cafés de outras procedencias: Americanos	Cafés de outras procedencias: Cafés de côr
2	23$184	23$593	20$733	21$030
3	22$163	22$571	19$814	20$222
4	21$141	21$658	19$009	19$405
5	19$307	20$018	18$282	18$588
6	18$282	18$690	17$465	17$771
7	17$260	17$669	16$852	17$158
8	16$239	16$443	16$035	16$341
9	15$218	15$218	15$013	15$320

Mercado FIRME; CAFÉS A CHEGAR, PROMPTO EMBARQUE, E' POSSIVEL CONSEGUIR-SE, COM ORDEM TELEGRAPHICA, BASE TYPO 7, POR 15 KILOS, SUJEITO SO' FRETE E NICORRETAGEM DE 300 RÉIS POR SACCO, O PREÇO DE 15$000, PROCEDENTES DE MINAS E RIO, e 14$400, PROCEDENTES DO ESTADO DO ESPIRITO SANTO. — *A. J. da Costa Pereira — Sabino De Robertis.*

MOVIMENTO DO CAFÉ

SANTOS

Dia 21:

	Saccas
Entradas	4.905
Desde 1°	161.136
Média	7.673
Desde 1° de julho	3.391.285
Saidas	1.660
Existencia	3.957.675

PREÇOS

Typo 4 . . . 15$300
Posição do mercado: irregular.

RIO

Pauta, 1$116

Entradas em 21 e 22:

	Saccas	
E. F. Central	968	
E. F. Leopoldina	7.524	
Barra a dentro	—	
Cabotagem	—	
Total	8.492	
Desde 1°		135.632
Média		6.165
Desde 1° de julho		1.813.268
Média		7.782
Embarques em 21:		
E. Unidos	—	
Europa	402	
Cabotagem	—	
Cabo	4.156	
Pacifico	—	
Rio da Prata	1.300	
Total	5.858	
Desde 1°		105.439
Desde 1° de julho		1.861.912
Existencia em 22		351.051

Hontem, este mercado abriu firme, com bastante café á venda e boa procura, tendo sido effectuadas, de manhã, transacções de 4.068 saccas, na base de 16$500, o americano, por arroba, pelo typo 7.

A' tarde foram realizados negocios de 1.905 saccas, ao mesmo preço da manhã, fechando o mercado em posição inalterada.

Passaram por Jundiahy 11.000 saccas e entraram por barra a dentro 1.490 ditas.

COTAÇÕES

	Americano	Europeu
Typo 3	18$900	—
Typo 4	18$300	—
Typo 5	17$700	—
Typo 6	17$100	—
Typo 7	16$400	—
Typo 8	15$700	—
Typo 9	14$900	—

CAFE'

EDUARDO ARAUJO & C°.
Rua Municipal, 28 — Rio.
Prestam as melhores contas. (10770)

ASSUCAR

Entradas em 22: 49 saccos.
Desde 1°: 22.008 ditos.
Saidas em 22: 2.345 saccos.
Desde 1°: 50.031 ditos.
Existencia em 23, de tarde: 53.773 saccos.
Posição do mercado: Firme.

COTAÇÕES

Branco crystal	1$060 a 1$100
Idem 3ª sorte	Não ha
Crystal amarello	$920 a $940
Mascavinho	$860 a $920
Mascavo	$780 a $820
1° jacto, branco	Não ha

PINTO, LOPES & C.ª
RUA DOS BENEDICTINOS N. 25 — RIO.
Commissarios de
Café, assucar, manteiga e cereaes

ALGODÃO

Entradas em 22: 552 fardos.
Desde 1°: 14.557 ditos.
Saidas em 22: 1.348 fardos.
Desde 1°: 11.008 ditos.
Existencia em 23, de tarde: 49.128 fardos.
Posição do mercado: firme.

COTAÇÕES

Primeiras sortes	36$500 a 37$000
Sertões	38$000 a 39$000
Mediano	33$000 a 33$500
Paulista	32$500 a 33$000

COTAÇÕES DE ROCHA FARIA & CIA.

MATRIZ: Rua Buenos Aires, 160 (1° andar), RIO DE JANEIRO. Caixa Postal, 710
FILIAL: Rua Santo Antonio, 62 (1° andar), Santos — Caixa postal, 224.
End. teleg.: "ROCHAFARIA".
Preços por 15 kilos, no Rio:

Typos	Americano	Europeu
2	20$000 a 20$400	20$400 a 20$800
3	19$100 a 19$500	19$500 a 19$900
4	18$300 a 18$700	18$700 a 19$100
5	17$500 a 17$900	17$900 a 18$300
6	16$900 a 17$300	17$300 a 17$700
7	16$100 a 16$500	16$800 a 17$200
8	15$600 a 16$000	16$000 a 16$400
9	14$700 a 15$100	15$100 a 15$500

Mercado FIRME.

Nota — Cafés consignados para Santos, conhecimentos e correspondencia devem ser endereçados á MATRIZ.

O MERCADO DE SANTOS

Santos, 22 — (Do correspondente) — O movimento geral de café verificado hontem nesta praça foi o seguinte: Café baldeado com destino a esta cidade, 6.819 saccas, sendo: Paulista (inclusive Jundiahy e Ituana), 4.062; Sorocabana, 529; Pary e São Paulo, 1.274; Braz, 954; café entrado, 4.905 saccas; café saido, não houve; café despachado, 28.434 saccas; café embarcado, 28.708 saccas. O mercado disponivel fechou estavel, com base para o typo 4 — 14$600. As vendas realizadas foram de 11.000 saccas. A Recebedoria de Rendas arrecadou, pelo café despachado, francos 134.154.

—:— A importancia arrecadada hontem pela Recebedoria de Rendas foi de 129:231$778.

—:— O "stock" de café existente nesta praça é de 3.916.380 saccas, sendo: em primeira e segunda mãos, 1.102.226, e do governo estadual, ... 2.949.454.

—:— A renda da Alfandega hontem foi de 317:855$678.

—:— O mercado do termo hontem fechou estavel, tendo sido realizadas vendas de 89.000 saccas de café.

—:— Foram despachados hontem na Recebedoria de Rendas: 4.000 saccos de arroz para Hamburgo, 1.050 ditos para Buenos Aires e 26.852 kilos de algodão para o Havre.

—:— Relação dos exportadores que despacharam café hontem na Recebedoria de Rendas:

R. Alves Toledo & C., 7.000 saccas; Naumann Gepp & C., 5.000 saccas; Soc. An. Casa Michaelsen Wright, 2.750 saccas; Freitas, Lima, Nogueira & C., 2.500 saccas; J. Aron & C. Inc., 2.250 saccos; Soc. An. Casa Levy, 2.000 saccas; E. Johnston & C. Ltd., 1.510 saccas; Soc. An. Casa Malta, 750 saccas; Hard, Rand & C., 642 saccas; Nery & C., 35 saccas; diversos, 86 saccas.

Café mineiro: Silva, Ferreira & C., 2.956 saccas; Nery & C., 465 saccas; E. Johnston & C. Ltd., 392 saccas.

Café paranaense: E. Johnston & C. Ltd., 98 saccas. Total, 434 saccas.

BOLSA
VENDAS

Apolices:	
Uniformizadas, de 500$000, 1, a.	850$000
Ditas de 1:000$, 1, 1, 1, 4, 4, 5, a.	875$000
Ditas idem, 4, a.	877$000
Ditas idem, 20, 30, a.	878$000
Ditas idem, 12, 10, 15, a	880$000
Diversas Emissões, de réis 1:000$, 45, a.	863$000
Ditas idem, 12, 50, a.	864$000
Ditas idem, 1, 16, 5, 90, a	865$000
Ditas idem, 50, a.	868$000
Obras do Porto, 1, 1, 5, a	866$000
C. do Thesouro, 1, a.	865$000
Ditas idem, 8, 9, a.	868$000
Ditas idem, 3, 4, 5, 14, a	870$000
Ditas idem, 50, a.	875$000
Municipaes, de 1b, 20, portador, 77, 200, 200, 300, a	240$000
Ditas de 1906, port., 1, a	193$000
Ditas de 1914, portador, 20, 50, a.	191$000
Ditas de 1917, port., 20, 100, a.	191$000
Ditas de Nictheroy, 70, a	89$500
Ditas idem, 30, 59, a.	90$000
E. de Minas Geraes, 2, 3, 30, a.	880$000
E. do Rio, de 500$, port., 55, a.	480$000
Ditas (Populares), 7, 10, a	99$300
Bancos:	
Commercial, 107, a.	165$000
Commercio, 20, a.	175$000
Companhias:	
Loterias N. do Brasil, 100, a.	10$500
Minas S. Jeronymo, 50, a	71$000
Ditas idem, 500, a.	72$000
Tecidos Carioca, 30, a.	260$000
Docas de Santos, nom., 1, 41, a.	485$000
Debentures:	
Docas de Santos, 100, 100, a.	200$000

VENDA JUDICIAL

480 acções da Companhia Morro da Mina, a.	155$000

OFFERTAS

Apolices	V.	C.
Uniformizadas	880$000	878$000
O. do Porto	870$000	860$000
C. do Thesouro	880$000	874$000
Div. Emissões	870$000	868$000
Tratados na Bolivia	—	—
E. Espirito Santo	880$000	—
E. de Minas Geraes	885$000	876$000
E. do Rio (Popular)	100$000	99$500
E. do Rio	490$000	475$000
Ditas idem, nom.	480$000	450$000
Ditas de 1914	191$500	190$500
Ditas idem, nom.	202$000	—
Ditas de Ib. 20	244$000	240$000
Ditas idem, nom.	243$000	—
Ditas de 1906	195$000	193$000
Ditas idem, nom.	—	—
Ditas de 1917	191$500	190$500
Ditas idem, nom.	200$000	195$000
Ditas de Nictheroy	91$000	90$000
Ditas de Petropolis	204$000	201$500
Ditas de Campos	200$000	—
Ditas de Bello Horizonte	188$000	—
Bancos:		
Brasil	240$000	230$000
Lavoura	180$000	—
Commercial	168$000	162$000
Commercio	—	170$000
Mercantil	—	250$000
Portuguez	150$000	142$000
C. de Seguros:		
Previdente	—	1:000$000
Minerva	80$000	—
Varejistas	—	360$000
Confiança	—	225$000
C. de E. Ferro:		
Minas S. Jeronymo	72$000	71$000
Rêde Sul Mineira	—	58$000
C. de Tecidos:		
Prog. Industrial	165$000	160$000
Corcovado	200$000	180$000
Moraes Sarmento	—	300$000
Alliança	—	200$000
Carioca	265$000	260$000
Esperança	—	250$000
Manufactora Fluminense	178$000	—
Conf. Industrial	—	189$000
Petropolitana	250$000	240$000
Brasil Industrial	240$000	223$000
Taubaté Ind.	—	350$000
Magéense	140$000	—
Santo Aleixo	—	170$000
C. Diversas:		
Docas da Bahia	90$000	80$000
Docas de Santos	500$000	—
Ditas nom.	490$000	480$000
Loterias N. do Brasil	—	16$500
Terras e Colonização	13$500	12$500
Nac. de Moagem	—	135$000
Transporte e Carruagem	70$000	—
Productos de Guaraná	—	110$000
Carbonifera de Ararangua	70$000	—
Lavand. Confiança	200$000	—
Predial de Saneamento	80$000	—
Usinas Nacionaes	205$000	—
Debentures:		
Manufactora Fluminense	198$000	—
Docas de Santos	201$000	—
Mineira Auto-Viação	—	94$000
Santa Helena	—	202$000
Paulo Zsigmondy	—	60$000
Prog. Industrial	201$000	—
Transp. e Carruagens	210$000	—
Conf. Industrial	200$000	195$000
Mercado Municipal	211$000	—
Santo Aleixo	—	180$000
America Fabril	206$000	—
Tecidos Carioca	200$000	—
Docas da Bahia	—	131$000
Tecidos Bom Pastor	200$000	—
Letras:		
Banco C. de Minas Geraes	—	103$000
Magéense	165$000	160$000

RENDAS PUBLICAS
RECEBEDORIA DE MINAS

Arrecadação do dia 23	41:770$000
De 1 a 23	394:590$700
Em egual periodo do anno passado	[illegible]

EXPEDIENTE DA ALFANDEGA

Esta repartição arrecadou, hontem, a importancia de 472:178$466 de renda, sendo 259:435$707 em ouro e 212:742$759 em papel.

De 1 a 23 do corrente foram arrecadados 5.658:737$474.

Em egual periodo do anno passado foram arrecadados 4.493:228$779, sendo a differença para mais, no corrente anno, de 1.165:528$695.

—:— Por despacho de hontem, o inspector mandou restituir á Companhia Industrial Mercantil Casa Fracalanza, a importancia de 289$916, e a J. R. Moreira & Comp. as de 453$092, 78$370, 350$424, 295$790, 795$350, 698$910, 496$830, 128$530, 534$180, 548$710, 24$140, 87$730, 191$150, 189$500, 533$090, 239$760 e 126$850, de direitos que pagaram a maior.

—:— Foi baixado, hontem, o seguinte edital:

"O inspector, de accôrdo com a circular n. 16, de 11 de março de 1897, faz publico que o Laboratorio Municipal de Analyses julgou nocivo á saude publica o seguinte producto:

Sardinhas em conserva (segunda analyse), vindas de Nova York, no vapor inglez "Marconi", entrado em dezembro do anno proximo findo, em 200 caixas, marca Arouco — TMC.

A analyse chimica demonstrou que as referidas sardinhas não contêm substancias nocivas. Devo, porém, observar que a primeira amostra que acompanhou o boletim de 27 do referido mez, estava bastante alterada, razão por que foi julgada impropria para o consumo publico.

Em vista do resultado das analyses, a sardinha da supracitada marca deve ser considerada como suspeita".

—:— Foram responsabilisados pelo pagamento dos direitos de mercadorias extraviadas de volumes importados por Alvadia Novaes & Comp., Companhia Mecanica e Industrial de S. Paulo, Companhia Franceza de Industria e Commercio e Walter & Comp., os commandantes dos vapores "Osage", "Malte", "Bougainville", Kamakura Maru'" e "Cuthbert", entrados ultimamente.

—:— Entradas de cabotagem: azeite dendê, 5 caixas; arroz pilado, 2590 saccos; aguas mineraes, 65 caixas; armarinho, 22 caixas; algodão, 3947 fardos; alcool, 127 toneis; aniagem, 18 fardos; fibras de palha, 21 fardos; barris vasios, 87; banha, 1.439 caixas; batatas, 362 saccos; cigarros, 5 caixas; cigarrilhos, 31 caixas; charutos, 23 caixas; cal, 960 saccos; carne salgada, 23 barricas e 15 jacás; cêra, 45 saccos; côcos 472 saccos; camisas de meia, 8 caixas; dôces, 116 caixas; fio de algodão, 13 encapados; frutas, 29 caixas; feijão, 2.885 saccos; farinha de mandioca, 3.164 saccos; fumo, 581 fardos, garrafas vasias, 923 caixas; impressos, 11 caixas; linguas, 35 caixas; mangas, 38 caixas; mel, 8 caixas; manteiga, 85 caixas; ovos, 34 caixas; obras de vidro, 6 caixas; piassava, 233 fardos; perfumarias, 13 caixas; polvilho, 228 saccos; peixe em salmoura, 31 barris; queijos, 12 caixas; sal, 1.355.466 saccos; sabão, 17 caixas; sóla, 68 rôlos; tapioca, 74 saccos; tecidos de algodão, 194 fardos; vaquetas, 45 caixas; vinho, 127|- de barris; xarque, 3.155 fardos.

Assucar: de Pernambuco, 4.570 saccos; de Aracaju', 2.815. Somma 7.385 saccos.

—:— Movimento do Cáes do Porto. Embarcações atracadas aos armazens em 23 do corrente:

Vapor americano "Chicago Bridge", rec. minerio, arm. 2; chatas nacionaes com carga do "Glenshiel" e do "Sirio", (arm. mixto 4), arm. 3; chatas nacionaes com carga do "Francis", arm. 4; chatas nacionaes com carga do "Tordenskjold" (arm. mixto 4), arm. 5; chatas nacionaes, com carga do "Deseado" (arm. mixto 8), arm. 6; vapor nacional "Porto Velho", cabotagem, e chatas nacionaes com carga do "Romney" (arm. mixto 8), arm. 7; chatas nacionaes recebendo minerio, arm. 8; vapores nacionaes "Anna" e "Marsuim", cabotagem, pat. 10; chatas nacionaes com carga do "Ango", (arm. mixto 4), arm. 10; chatas nacionaes com carga do "Kamakura Maru'", arm. 10; vapor norueguez "Orla", descarregando trigo, pat. 11; chatas nacionaes com carga do "Gelria" e do "Chicago Bridge" (arm. mixto 4), arm. 15; e chatas nacionaes com carga do "Francis" (arm. mixto 4), arm. 17.

Café, Cereaes e todos os demais generos

RECEBEM EM CONSIGNAÇÃO, FAZENDO ADEANTAMENTOS SOBRE OS CONHECIMENTOS

Ferraz & C.
15, Rua Acre, 15
Caixa Postal 2.095 Telegr. "Feliz"
RIO DE JANEIRO
Recebem cafés para Santos, onde têm um escriptorio e pessoal habilitado. (5413)

MOVIMENTO DO PORTO
VAPORES ENTRADOS

De Buenos Aires, nacional "Antonina", carga ao Lloyd Brasileiro.
De La Plata, japonez "Hankow Maru'", carga a Bemeis & C.
De Buenos Aires e escs., italiano "Moncenisio", carga a Martinelli.
De Rosario e escs., americano "Lake Savoua", carga ao consulado americano.
De Cardiff e escs., inglez "Geddington Court", carga á E. F. Central do Brasil.
De Buenos Aires e escs., italiano "Ré Vittorio", carga á Italia-America.
De Buenos Aires, americano "Portsmouth", carga á Companhia Expresso Federal.
De Antuerpia, inglez "Chilier", carga ao Lloyd Belga.
De Gibraltar e escs., inglez "Weardale", carga a Martinelli.
De Liverpool e escs., inglez "Deseado", carga á Mala Real Ingleza.
De Buenos Aires e escs., nacional "Piave", carga ao Lloyd Nacional.

VAPORES SAIDOS

Para Gibraltar, inter-aliado "Sirena" e inglez "Burnhohme".
Para Nova York e escs., inglez "Saint-Bede" e americano "Lake Savous".
Para Florianopolis e escs., nacional "Anna".
Para o Havre e escs., francez "Aurigny".
Para Marselha e escs., norueguez "Tricolor".
Para Gibraltar, italiano "Moncenisio".
Para Buenos Aires e escs., inglezes "Deseado" e "Bedeford" e sueco "Valparaiso".
Para Barcelona e escs., americano "Portsmouth".
Para Savannah, americano "Walden".
Para Dakar, inglez "Sunbank".
Para Spuech, inglez "Leonet".
Para Nantes e escs., inglez "Ethelsbau".
Para Bordeaux e escs., japonez "Hankow Maru'".
Para Baltimore, americano "Chicago Bridge".
Para Genova e escs., nacional "Piave" e italiano "Ré Vittorio".
Para o Japão e escs., japonez "Kamakura Maru'".

MARITIMAS
VAPORES ESPERADOS

Nova York, "Byron"	24
Southampton e escs., "Avon"	24
Portos do norte, "Rio de Janeiro"	24
Hamburgo e escs., "Balboa"	25
Nova York, "Denis"	25
Portos do sul, "Aidan"	28
Rio da Prata, "Amanzora"	28
Bordeaux e escs., "Bougainville"	28
Nova York, "Pancras"	29
Nova York, "Denis"	29
Southampton e escs., "Andes"	29
Março	
Portos do sul, "Sirio"	1
Rio da Prata, "Darro"	1
Santos, "Ango"	1

VAPORES A SAIR

Rio da Prata e escs., "Avon"	24
Rio da Prata, "Byron"	24
Guaratuba e escs., "Oyapock"	24
Laguna e escs., "Anna"	24
Porto Alegre e escs., "Itapuca"	26
Recife e escs., "Goyaz"	26
Laguna e escs., "Carangola"	26
Ponta d'Areia, "Coronel"	27
Portos do norte, "Ruy Barbosa"	27
Rio da Prata e escs., "Bougainville"	28
Macau e escs., "Itagiba"	28
Southampton e escs., "Almanzora"	28
Pelotas e escs., "Itapacy"	28
Southampton e escs., "Andes"	29
Montevidéo e escs., "Servulo Dourado"	29
Porto Alegre e escs., "Itapuhy"	29
Março:	
Portos do norte, "Gurupy"	1
Liverpool e escs., "Darro"	1

Tosse? Grippe? Tuberculose?

O Contratosse

EM 2 ANNOS OBTEVE 4.822 ATTESTADOS VERDADEIROS DE PESSOAS DE TODAS AS CLASSES SOCIAES

O CONTRATOSSE cura Tosses simples e rebeldes, grippe, Bronchites chronicas, Fraqueza, Coqueluche, Constipações, Affecções bronchicas, CURA Rouquidões, Asthma, Insomnias, Escarros sanguineos, Dores no peito e nas costas. EFFICASSISSIMO na Tuberculose e Hemoptises, tomando-o convenientemente.

LEDE: São attestados sensacionaes.

O negociante Sr. Ricardo Alves Ferreira, morador á rua Frei Caneca, 120, Rio de Janeiro, tambem nos mandou o seguinte:

O CONTRATOSSE de V. S. é um prodigio. Ha tempos uma tosse me vinha perseguindo e não me deixava tranquillo. Passava mal as noites, tinha febre, insomnias, andava sempre abatido e indisposto. Tomei xaropes afamados que nada me fizeram, só o CONTRATOSSE me curou. Os meus amigos sabem disso e eu não cesso de o dizer.
Ricardo Alves Ferreira, R. Frei Caneca, 120 — Rio de Janeiro —
(Firma reconhecida).

DEPOSITO: Em todas as drogarias do Brasil. Vende-se nas pharmacias. Vidro, 2$500; duzia, 24$000. Não vos deixeis enganar: acceitae só CONTRATOSSE. (4293)

VENDE-SE uma mobilia de quarto de peroba clara, preço modico, á avenida Mem de Sá 103, sob.; para ver das 3 horas em deante. (G 4097) O

VENDE-SE uma tinturaria proximo á rua do Ouvidor; informações com o sr. Germano, rua do Rosario 159, loja. (G 4086) O

VENDE-SE um ventilador de tecto. R. Chile 3. (5561) O

VENDE-SE um bellissimo automovel do afamado fabricante Renault, em perfeito estado, double-phaeton, carro de grande vista, servindo para particular ou para praça por ser economico e tendo relogio e os 4 pneus e camaras novos; preço ... 10:000$. Travessa do Rosario 9, sobrado, de 12 á 1 e 3 ás 5 hs. (G 4010) O

VENDE-SE um bellissimo automovel do afamado fabricante belga, em perfeito estado, double-phaeton, com relogio e pneus, e camaras quasi novos, preço 6:000$. Trata-se á travessa do Rosario 9, de 12 á 1 e 4 ás 5 hs. (G 4011) O

VENDE-SE um piano em optimas condições, negocio urgente; rua Honorio n. 24, T. Santos. (G 4109) O

VENDE-SE um auto caminhão marca Mercedes, força de 35 cavallos, carga 5.000 kilos, novo e muito economico; trata-se na rua do Rosario 144, sobr., sala 3. (G 3425) O

VENDE-SE um bom piano e materiaes para machina, para liquidar; na rua S. Francisco Xavier, 385. Telephone Villa 3068. (G 3598) O

VENDE-SE um landaulet francez; para tratar rua Espirito Santo 43, das 10 ás 8 horas. (G 3887) O

VENDE-SE um piano allemão, obra de 2:000$, por 1:000$000, pouco usado. Rua S. Luiz Gonzaga 216, casa 8. (G 3863) O

VENDE-SE um bom piano Pleyel, quasi novo, por preço razoavel, de particular que se retira. Rua Resende, 49. (G 3913) O

VENDE-SE um piano Pleyel, cepo de ferro, cordas cruzadas, peça de gosto, preço modico; á rua Visconde de Itamaraty 163, urgente. (G 3931) O

VENDEM-SE 2 automoveis de fabricação Franceza e Italiana; um Benz, de força 10 e 20 H. P.; outro, marca Panhard, de força 12 a 18 H. P., e um bello chassis, de um camião de correntes do fabricante italiano Mottori, com força de 35 H. P. Para ver e tratar, na Garage Alliança, á rua Barão de Petropolis 130. (G 3927) O

VENDE-SE um casal de cachorros filhos de pae Lulú e da Pomerania e mãe Teneriffe verdadeira; quem quizer á rua D. Manoel 54. (G 3710) O

VENDE-SE um piano allemão de cordas cruzadas e cepo de metal, R. Sen. Eusebio 30. (G 3668) O

VENDE-SE uma carroça com 2 burros arreiados; trata-se na garage dos Macacos 145, Marco 4, Cascadura. (G 5153) O

VENDE-SE um piano Pleyel, novo e perfeito, rua Sant'Anna 120, (Cidade Nova). (G 3771) O

VENDE-SE um piano allemão de cordas cruzadas e armação de aço, pouco uso. Avenida Mem de Sá 319, por favor. (G 3770) O

VENDE-SE telha de canal usada para fazendeiro; logar, na rua Engenho Novo, 40, E. de Sampaio. (G 3772) O

VENDE-SE de particular, um bem conservado piano de Gaveau; rua Silva Manoel, 83. (G 1823) O

VENDE-SE um piano, por preço barato, na rua do Cattete, 220, sob. (G 2076) O

VENDE-SE um bom piano allemão, cordas cruzadas e cepo de metal, liquidação. Rua Mariz, Engenho Novo, 100. (G 3623) O

VENDE-SE e compram-se moveis, cadeiras, louças, panellas, baixellas, copos, mesas de pedra marmore, miudezas e tudo o que represente valor. Casa S. Thiago, rua Camerino, 108, telephone N. 6445. (G 2142) S

VENDE-SE barato um piano Henri Herz, meia cauda, com boas vozes; rua Joaquim Meyer, 81. (G 5270) O

VENDE-SE um carrinho de creança (de dobrar), uma machina para cortar sandwichs, um fogão Primus, uma cadeira confortavel para corpo e mesa e rodas, e outros objectos para uso, para ser revistas. Ladeira Ascurra 139, Aguas Ferreas. (G 5385) O

VENDE-SE um bom piano de autor Pleyel, com pouco uso, preço de occasião. Rua Aristides Lobo 78. (G 5270) O

VENDE-SE uma frenteira de piano e a commissão no Cattete. Para ver e tratar na rua Marquez de Abrantes n. 6, botequim. (G 5269) O

VENDE-SE um bom piano Pleyel, preço de occasião; na rua Candida Bastos 26, Cascadura. (G 5354) O

VENDE-SE um collete, um guarda-roupa e duas mesas da prata e uma mesa elastica, tudo em perfeito estado, na rua Barão de Mesquita n. 144. (G 5352) O

VENDE-SE em conta machina escrever "Royal", estado novo. Trata-se na rua S. Pedro 84, 1.º. (G 5334) O

VENDE-SE um piano allemão em bom estado, a preço de occasião. Tratar com sr. Taden, na r. Conselheiro Pereira Franco 20, Estacio. (G 5335) O

VENDEM-SE as mobilias de um elegante consultorio e a mobilia de sala de visitas, inteiramente novas, negocio de occasião; para ver e tratar na rua do Cattete n. 279, das 3 ás 5 horas. (G 4009) O

VENDE-SE uma casa de casal com enxergão de mollas por 100$000. Tratar por obsequio á rua Senador Furtado 121. (G 5283) O

TRASPASSES

TRASPASSA-SE uma esplendida pensão familiar de dois andares, num dos melhores bairros do Rio, dando optimos resultados, sendo todo mobiliario de 1ª ordem, assim como todos os utensilios. Fica proximo aos bondes e ao mar. Informações, telephone B. M. 1163. (G 3307) P

TRASPASSA-SE um lindo predio com installação completa para hotel ou pensão, com mobiliario muito decente e utensilios tudo em ordem, em uma das principaes avenidas do centro da cidade. Informações telephone Central 5897. (G 5236) P

Achados e perdidos

DIAS & MOYSÉS, rua Barbara de Alvarenga, n. 14, Rio de Janeiro — Perderam-se a cautela n. 103161 do Monte de Soccorro. (G 4062) Q

GRATIFICA-SE a quem entregar no Mercado Municipal, á rua Mercado Municipal, á rua n. 11 a 15 um molho de chaves diversas. (G 5352) Q

J. LIBERAL & Cia. — Rua Luiz de Camões, 60. Perderam a cautela n. 206.355. (G 5355) Q

M. GOMES & C., Travessa do Rosario, 30. Perdeu-se a cautela n. 295.281 do Monte de Soccorro. (G 4143) Q

PERDEU-SE — Um molho de chaves com um argola, contendo o chaves diversas. Gratifica-se a quem entregar no escriptorio deste jornal. (G 4214) Q

PERDEU-SE a cautela n. ... do Monte de Soccorro de Guimarães & Nascimento, rua Alexandre Herculano n. 5, Luiz de Camões n. 1 A. (G 5266) Q

PERDEU-SE a caderneta da Caixa Economica, sob o n. 256.726, da 3ª série. (G 3100) Q

PERDEU-SE a cautela do Monte Soccorro de n. 25.248. (G 3703) Q

PERDEU-SE na rua Itapagipe, uma carteira de identificação e os documentos pertencentes a um carroceiro de verdor. Gratifica-se a quem a entregar á rua Estacio de Sá n. 91. (G 3502) Q

PERDEU-SE a caderneta de identidade pertencente ao sr. Manoel Pereira Ribeiro, juntamente com as matriculas e licenças da carroceria de leite n. 2648, pertencentes á Comp. Centros Pastoril do Brasil, á rua do Cattete n. 25; gratifica-se a quem os entregar á rua acima. (G 3869) Q

R. CERQUEIRA, 54, rua Luiz de Camões, 54. Perdeu-se a cautela desta casa de n. 95.159. (G 5351) Q

CARTAS DE FIANÇA

CARTAS DE FIANÇA — Na Empresa do Inquilinato, Limitada unica neste genero e que é indicada aos srs. Proprietarios, dá-se cartas de fiança mediante garantias e modica commissão. Rua do Rosario n. 172 sob. (5075) S

DIVERSOS

A 3$000 reformam-se pelos ultimos figurinos os chapéos de senhoras; no beco do Rosario 2, largo de São Francisco. (G 4064) S

ANTES de comprar o remedio aconselhado, saiba o preço, na Drogaria Andre; 7 de Setembro, 22. (G 3903) O

Attenção. Ternos a prestações por 150$. Boa cazemira e feitio elegante. R. Visc. Itauna 139 fundos. Tel. Norte 2722. (G 3506) S

A salvação DOS CÃES. Antes de chamar o veterinario, indague os preços e vantagens offerecidos pelo hospital do Dr. Prado, Assembléa 35, sob. Tel. 1478 C. Da 1 ás 5 horas. (F 27983) S

ALUGA-SE — V. ex. precisa alugar casas com S. Christovão, Villa Isabel, Andarahy e suburbios, previna-se por aqui? Dirija-se á Empresa Paulista, na Assembléa n. 117, sobrado; e á unica que da informações completas de todas as casas vagas e a vagar no Rio de Janeiro. (G 3898) L

ALUGA-SE — V. ex. precisa alugar casas no Cattete, Botafogo e Copacabana, sem perder tempo? Dirija-se á Empresa Paulista, rua da Assembléa n. 117, sobrado; e á unica que da informações completas de todas as casas vagas e a vagar no Rio de Janeiro. (G 3898) L

A' prestações

collete, cintas e p. solto. Mme. Blanchard. Vsc. Itauna 130. Attende chamados. Tel. Norte 2722. (G 3505) S

ALCATRÃO VEGETAL typo Inglez, superior, vende-se, em barricas de 220 kilos, ao preço de 350 réis por kilo; amostras e mais informações, á rua Theophilo Ottoni n. 101, com Emerimo Britto. (G 3737) Z

BICYCLETTES — Vendem-se com reforma e em perfeito estado para creanças, moços e senhoras, Reforma-se Raposo do Cattete n. 117. Tel. B. M. 1357. (5551)

BICYCLETAS usadas e em perfeito estado — Vendem-se diversas, preços reduzidos. Rua São Christovão n. 45, Estacio. (G 5299) Z

BOM NEGOCIO — Vende-se o automovel Deneu Dietrich, completamente reformado, de novo, força 10-10 H. P., com quatro pneumaticos novos, licenciado para todo anno; ver na Garage Haddock Lobo, á Rua Haddock Lobo, n. 119; tel. Villa 1302. N. B. — Pode ser visto e tratado a qualquer hora do dia. (G 3783) O

COMPRA-SE A Machina e Traducções — Pessoa perfeita: preço modico. Rua 7 de Setembro n. 96 sobrado. Tel. Central, 4914. (G 3996) L

COMPRA-SE mobilia de casal e moveis para senhoras e cavalheiros, Assembléa n. 123 — 1º andar — Attende á chamados. Tel. 2464 Central. (G 4094) O

COMPRA-SE prata velha, ouro velho, platina, brilhantes e joias, pagando bem. Na rua da Carioca n. 61. (G 4061) S

COMPRA-SE um piano de bom fabricante para particular, ainda que precise concerto. Tratar na rua da Carioca 61 — Villa. (G 4033) S

Compram-se

pianos, moveis avulsos e casas mobiliadas, tapetes, louças, crystaes, cortinas, metaes, cortinas, metaes, e tudo que represente valor; negocio decidido e pago bem o valor. Chamados a Bahia á rua da Quitanda n. 24, telephone 2211, Central. (G 2440) S

COMPRAM-SE vestidos finos, chapéos, roupas e joias de senhoras, etc. 132, praia Sta. Luzia, tel. C. 6264. (G 2980) S

COMPRAM-SE moveis, pianos, automoveis e casas que se desejam, dirigir-se a um negocio que fornece uma proposta especial; á rua do Riachuelo 50. Telephone 2233. Avenidas; negocio logo decidido, seja qual for o valor. (G 643) S

COFRES Mineiros e New York, inteiramente com resistencia e precisão. Vende-se todos os tamanhos. Deposito: Rua S. Pedro, 798. (G 3223) S

COMPRAM-SE moveis, pianos, machinas e cepelhos usados. Offerecem-se quartos: Casa Nacional. Telep. Norte 1128. R. Sen. Eusebio 30. (G 3660) O

COMPRAM-SE — Balanças de pharmacia, usadas, compressor e machina rachador de leite. Propostas a Martins, Senador Dantas, 21. (G 5161) S

Comichão

Empingens, Frieiras, Darthros, Eczemas, Espinhas e Darthros, curam-se facil e completamente com "Dermicura" (não é pomada). Em todas as Drogarias. Dep. Drogaria Andre. Rua S. Pedro, 156 e Pharmacia Ayres, Acre 38, Vidro 2$000. (G 3514)

COMPRAM-SE moveis, malas, ferro, machinas; chamar Guimarães, Central 3633. (G 3633) S

COZINHEIRA Franceza — Trabalha em pequenas familias. Na rua Senador Pompeu 100. (G 3047) S

CORRESPONDENTE — Precisa-se de um serviço de escriptorio; cama e mesa. Em troca se offerece a uma cidade de interior. Dirigem-se referencias a Praça Theophilo das 13 ás 15 horas. (G 3024) S

CONCERTOS de ... ou objecto de arte, na rua de Moderna. Rua Chile Carolina n. 4 S. José Tel. central 4979. (4943)

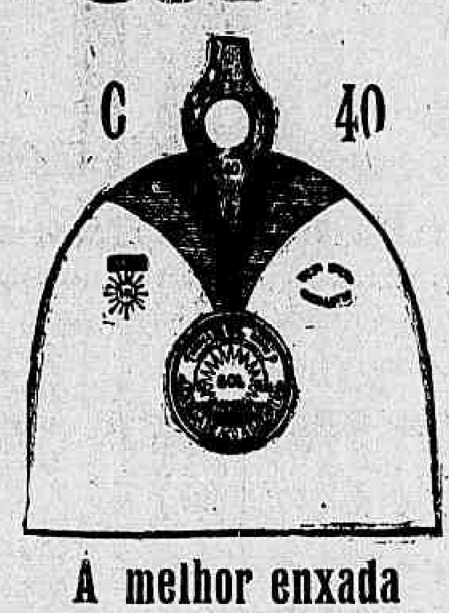

ARAME FARPADO

SOL

CEVADA — Lupulo — Caramello — Canella — Pimenta — Breu — Carbonato de amoniaco — Sal amargo - Sal de glauber — Soda caustica — Barrilha - Silicato — Alvaiade

C 40

A melhor enxada

Correias "Balata" — Sabão - Oleos lubrificantes — Oleo de linhaça — Oleo de ricino - Oleo de amendoas - Oleo de algodão — Anil, Folha de Flandres — Papel de embrulho — Bacias estanhadas - Creolina — Enxofre — Extracto pau campeche — Phosphoro amorpho

Commissões, Consignações e Conta propria — IMPORTAÇÃO DIRECTA

M. LAFAYETTE & CO. — 189, Rua da Quitanda, 189

Rio de Janeiro

5312

CHACARA

Vende-se uma na rua Dr. Porciuncula, em Sete Pontes, com duas casas, bem arborisadas, grandes terrenos e plantações, frente 4 minutos dos bondes á porta. Informações á rua das Neves n. 41 — Serraria. (G. 5.127.)

CINEMA

Vendem-se 225 cadeiras (fauteils) de peroba, novas, e bilheteria para cinema; informações á rua General Camara n. 328, com o sr. Oscar de Carvalho, das 11 ás 4 horas. (G. 5.123.)

Casa em Petropolis

Vende-se um chalet 7 minutos distante da estação, com 4 quartos, 2 salas. Trata-se directamente á rua 7 de Setembro 135, loja, ou em Petropolis a av. Novembro 629, sob. Preço 16:000$000. (G 5278)

Pilulas Purgativas de "Vita"

(TONICAS E ESTOMACHICAS)

Infalliveis no tratamento da prisão de ventre, affecção do figado, bilis e catarrho intestinal. Nas pharmacias e drogarias. Deposito: Rodolpho Hess & Comp., Rio. (4906)

Legitimas Laminas Gillette

DUZIA, 4$000

Irmãos Acosta Lta., tendo em stock 23.600 duzias de Laminas Gillette, recebidas com o cambio actual, vendem por 4$ a duzia. Rua da Carioca n. 28. (4523)

...São bons e não são caros; é importante notar isso nos artigos da **Camisaria e Perfumaria**

RAMOS SOBRINHO & C.

RUA BUENOS AIRES, 11 e ROSARIO, 64

4412

Eczemas,

Herpes, Terçol, Frieiras, Signaes de Bexiga; curam-se rapidamente com o IOD-EAL. A' venda em todas as Pharmacias e Drogarias. Deposito: Rua General Camara n. 226. Sobrado. (4024)

CAIXA para agua — Vende-se uma quasi nova. Travessa Senhor do Mattizinho n. 31. (G 4006) O

COMPRA-SE — Tartaruga em bruto, qualquer quantidade. Dirija-se á rua do Ouvidor n. 98. (G 3338) S

CASA — Passa-se uma mobiliada completa á avenida Mem de Sá n. 117, sobrado. (G 3028) R

CARTOMANTE — D. Maria Emilia, a celebre e 1ª do Brasil e Portugal, consagrada pelo povo como a mais perfeita; a unica palavra da cartomancia e a ultima palavra e sciencias occultas; já exerc. familias do interior e fóra da cidade, consulta por carta, sem a presença das pessoas; unica neste genero, mas a verdadeira e rigoroso sigillo. Caixa Postal n. 1688. Rio de Janeiro. (G 3998) S

DOIS senhores estrangeiros (26 e 28 annos de edade) desejam travar conhecimento com duas moças na praticas e idoneas para passeios, tendo em vista casamento. Negocio serio. Cartas a A. H. neste jornal. (G 3751) S

DAMA DE COMPANHIA — Uma senhora de educação precisa de uma moça de educação, que saiba cortar e costurar, para sua companhia, dando tratamento de familia e remunerando regularmente. Trata-se á rua Villela n. 4, S. Christovão, proximo do ponto dos bondes S. Januario. (G 5380) S

DINHEIRO para hypothecas de 12 % ao anno; adeanta-se para certidões e impostos; informa J. Pinto, na rua da Quitanda n. 73, loja, tel. Norte 2069. (G 5368) N

DINHEIRO a juros desde 6 % no anno, empresta-se sob hypothecas de predios, mesmo para construcções, ou pagar impostos, apolices, mercadorias; tratar com o Sr. Moraes, rua Assembléa 117, 1º andar. (G 4004) N

DINHEIRO A funccionarios publicos civis, aposentados, pensionistas, distritaes, funccionarios da Central e Guarda Civil; acceita-se procuração para emprestimos no Banco Predial de Nictheroy; escrever para a caixa 1471, Rio. Emprestimo de 50$ a 10:000$000, juros módicos sobre hypothecas, joias e objectos. Praça Tiradentes, 16, Sobrado FIGUEIREDO — 9 da manhã. (G 4103) N

DINHEIRO — Juros de 7 á 12 % ao anno, sob promissorias e hypothecas, emprestimos diversos, com J. Leão, Rua S. José 54, 1º andar. Tel. 1393, O (G 5223) S

DINHEIRO — Empresta-se sob notas promissorias, com bons fiadores. Informa-se com o Dr. A. Costa, na rua S. José n. 57, 1º andar. (G 3846) S

"EU SEI TUDO" — Vende-se desde o 1.º numero até o ultimo do anno de 1919. Rua Vinte de Março n. 23, Meyer. (G 5281) O

GRIPPE — Na antiga pharmacia de Adolpho Vasconcellos, á rua da Quitanda n. 27, em frente ao Beco do Carmo, são encontrados todos os medicamentos homœopathicos para combater a Grippe. Foi á pharmacia que mais trabalhou durante a epidemia de 1918. (G 5308) S

ENSINO DE INGLEZ. Professor de uma instituição nesta cidade, com longa pratica de ensinar seu idioma, offerece seus serviços para leccionar em collegios desta capital ou immediações. Dirijam-se a Mr. Boardman, á rua da Quitanda, 47. (G 5252)

Feridas

EMPINGENS, DARTROS, ECZEMAS, PELLADAS, MANCHAS DA PELLE, SARDAS, PANNOS e COMICHÕES, Curam-se COM A

POMADA LUSITANA

Vende-se nas boas pharmacias e drogarias. Caixa, 1$000; pelo Correio, 1$400. Deposito geral: — PHARMACIA TAVARES — Praça Tiradentes n. 62. (F 22484)

FOLHAS picadas, para cercas, vendem-se por todo preço, para desoccupar logar, na rua Visconde do Rio Branco 47 ou 45. (G 3769) O

Homœopathia — Pharmacia Homœopathica de Adolpho Vasconcellos fundada ha 32 annos, rua da Quitanda n. 27, em frente ao Beco do Carmo, com 3 filiaes á rua do Engenho de Dentro n. 39; rua Assis Carneiro n. 9 e Boulevard 28 de Setembro 265; não alterou os seus preços continuando a venda dos vidros de 500 réis. (G 5308) S

HYPOTHECAS — Empresta-se qualquer quantia e em qualquer parte, negocio rapido. Informa-se com o Dr. Costa, rua S. José n. 57, 1º andar. (G 3846) S

ENJOOS DE MAR — Evitam-se o Fucus marinho, unico. A' rua 1º de Março n. 10 — Alfredo de Carvalho & C. Vidro 3$000. (1850) S

GUSTAVO AZEVEDO — A este sr. ourives, o advogado da rua da Quitanda, precisa fallar urgentemente. (G 3836) S

3$000 lavam-se e reformam-se Chiles e Panamás, etc. Beco do Rosario 2 largo de São Francisco. (G 4065) S

MOVEIS a prestações, entrada 15 ou 25 a varios predios. Gaspar da Dr. Agra 37, casa 4, a J. J. Lopes, que irá tratar. (G 3900) S

MARIA EMILIA, avisa ás suas amigas e pessoas da sua amizade que se mudou para a rua Visconde do Rio Branco n. 302, sob. proximo ás barcas de Nictheroy. (G 3683) S

MODISTAS — Faz vestidos de 10$ e 20$ a qualquer feitio. Telep. Central, Rua Chile, 5235. (G 5235) S

MME. ANTONIETTA — Modista de fazendas, reforma e faz vestidos simples e de luxo. Attende a domicilio. Rua Bella 2612. Ponto 5ª. Rua Gen. Bittencourt, Conceição. (G 1783) S

MACHINAS Singer, novas a prestações, usadas desde 30$ até 200$000. Trocam-se, compra-se e concerta-se. Senador Eusebio 97, tel. N. 1608. (G 3468) S

MME. VAGUIMAR participa ás suas amigas e pessoas que a sua amizade que se mudou para a rua Visconde do Rio Branco n. 357, sobrado, proximo ás barcas de Nictheroy. (G 3175) S

MOTOCYCLETTES — Vende-se de diversos fabricantes de perfeito funccionamento, preços desde ... 350$000 a 600$000, ver e tratar á rua do Cattete n. 117. Tel. B. M. 1357. (5551)

Mr. Romanelli Professor

participa ás pessoas de suas relações que devido ao desabamento do predio da rua da Conceição, numero 82 antigo, da rua de moradia, mudou-se para a mesma rua da Conceição numero 5, sob. a terceira casa, proximo das barcas de Nictheroy. (G 2653) S

MME. Violas participa ás pessoas da sua amizade que continua a morar na praça da Republica numero 65 esquina da rua Senhor dos Passos, sobrado. (G 524) S

MANICURA recem-chegada de Paris — Trata-se por preço modico. Gabinete ou a domicilio. Escrever a este jornal, a R. T. (G 3744) S

MOVEIS e pianos, louças, cofres, metaes, etc., compra-se e vende J. J. Martins, rua Senador Dantas n. 34, T. C. 162. (G 5391) S

MME. Olga, modista, continua na mesma residencia, á rua Fernandes 19, Engenho Novo. (G 5311) S

MARTINS CASTRO mudou seu escriptorio de advocacia para a rua do Hospicio 118, 1º, fundos. (G 5359) S

MLLE. DUARTE confecciona elegantes vestidos por modicos preços, em voile, desde 40$; em linho, mol-mol, opala e outros, desde 50$; em seda lavavel, desde 80$; em taffetá, crêpe da China e outros deste 100$; em setim, charmeuse e crêpe setim, desde 120$, 170$ e 180$. Acceita fazendas e executa os vestidos pelo feitio de 25$ a 30$. Rua 7 de Setembro 219, sobrado. (G 5355) S

MARTINS CASTRO, proprietario e ex-negociante, declara que recebe mais alguns immoveis para administrar; Hospicio 118, 1º, fundos. (G 5358) S

OITO contos. Precisa-se, consignando em folha do Thesouro a importancia de 170$000 mensaes; carta a L. Ezebira Silva, travessa Soares Pereira 34. Piedade; juros de accordo com o tempo. (G 5329) S

OPILAÇÃO. Quem desejar conhecer um medicamento para cura desta molestia, escreva para caixa postal 1471, Rio, acompanhado de um enveloppe sellado, com a direcção, para resposta. (G 3583) S

OFRECESE: Matrimonio uruguayo — joven — la Sra. como Institutriz o ama de llaves. — el mayordomo ó ayudante administrador o practicante para Facenda — sin pretensiones. — por carta a Rua Acre 26 — T. Gonzalez. RIO. (G 5120) S

PIANO. Aluga-se um bom. Telephone 1452 Villa. (G 5349) S

PIANOS. Afinam-se por 8$000 e concertos baratos; compram-se pianos; chamados para avenida Gomes Freire 128, telephone 4280 Central. (G 4088) S

PIANO. Compra-se um de bom autor para particular, ainda que precise concertos. Paga-se muito bem. Chamados tel. 241 Villa. (G 4032) S

PRECISA-SE para 2 moças (irmãs) educadas, de um quarto em casa de familia de respeito. Cartas no escriptorio deste jornal a I. R. S. (G 3840) S

PRECISA-SE para duas mocinhas de exemplar comportamento e de familia respeitavel, que entendem algo de costura, vestidos e querem aperfeiçoar-se em côrte, vestidos chapéos, etc., gratuitamente de uma casa nas mesmas condições na Avenida Central, Carioca, 7 de Setembro, Assembléa, Uruguayana, Floriano Peixoto, etc.; entrando ás 8 horas e saindo ás 5 1/2 da tarde. Cartas por favor para á rua do Riachuelo n. 263, esquina da Costa Barros, designando a hora e o logar onde tratar; á J. Fernandes. (G 5270) S

Dentes bellos

— *A original, inocua e preciosa formula da pasta dentifricia* — "Calmettina" mereceu da D. G. de Saude Publica a consagração de *unica medicinal*. (Alvará 980, de 12 de agosto de 1919). Producto inegualavel. Exigil-o, experimental-o e comparal-o é um dever das *pessoas cautas*. (440)

PENSÃO de primeira ordem, entrega-se a domicilio. Rua Buenos Aires 95, 2º andar. (G 4074) S

PARA obter casa — Informa-se gratuitamente. Caixa deste jornal, a D. R. (G 5008) S

PIANO — Vende-se um muito em conta, de pessoa que vae para fóra; á rua Buenos Aires n. 287. (G 5181) O

QUEM provar a manteiga Virgem, nunca mais quer outra, 6$400 A' Palmyra — Ouvidor, 149. (3494) S

SENHORAS E SENHORITAS — Cabellos brancos, cabelleireiro tinge com tinta composta de Henné, dura 1 anno, não suja a roupa e póde lavar a cabeça; preto, castanho, etc. Rua General Camara n. 110, tel. N. 3368, preço 10$. (G 4131) S

SOCIO. Necessita-se para uma industria nova no paiz, com patente de privilegio, com pouco capital. Pessoalmente, rua Acre 26, A. Pagani. (G 5119) S

UM rapaz brasileiro, com 27 annos, sabendo ler e escrever e conhecendo o idioma italiano perfeitamente, deseja collocar-se em qualquer ramo desta capital, não fazendo a principio questão de grande ordenado. Quem desejar dirija-se a João Penna, Av. Mem de Sá n. 52, sob., Rio. (G 3801) S

VESTIDOS finos, lindos e modernos desde 20$, chapéos finos desde 20$, ricos manteaux, roupas brancas e outros artigos, pelos menores preços. 132, praia Sta. Luzia. Tel. C. 6264. (G 2988) S

MEDICOS

DR. OSCAR DE ABREU

Doenças das creanças, especialmente intestinos. Consultas das 10 ás 12 em sua residencia, á rua Mariz e Barros, 327, esquina Affonso Penna. Tel. Villa 4572. Tratamento da coqueluche em poucos dias, sem injecção. (G 1251)

DR. CARMO PEREIRA — Molestias internas, molestias de creanças e syphilis. Das 12 ás 14 horas, á rua 1º de Março n. 10. Tel. 7. 1531. Res.: rua Club Athletico n. 33. (G 200) R

Dr. Raul Pacheco —

Parteiro e Gynecologista, Assistente da Maternidade de Laranjeiras, Partos sem dôr, molestias de senhoras, tumores do seio e ventre, hernias, appendicites, operação cesariana. Trata pelo radium as fibromyomas uterino e os tumores malignos do seio e utero. Consultorio: R. Ouvidor, 173. Tel. 1862 N., de 3 ás 5½. Residencia: Cattete, 238. Teleph. 816 e 631, Beira Mar. (F 29518)

DR. A. MONTEIRO — Medico — Parteiro — Operador. Com 19 annos de pratica, sendo seis de estudos nas Universidades de Lyão e de Genebra e nos principaes hospitaes de nove paizes da Europa. Applica e fornece por 30$, o verdadeiro 914 allemão, que recebeu. Após a terceira viagem á Europa, reabriu consultorio gratis, para propaganda, das 10 á 1 e das 3 ás 7 da noite, á rua Marechal Floriano n. 55. (F 25170) R

DR. BAPTISTA PEREIRA — Medico Homœopatha. Cons.: Rua São José 84, das 2 ás 3 horas. Res.: Rua Silva Guimarães, 4. Tel. Villa 4061. (G 3603) R

Molestias dos olhos, nariz e ouvidos — DR. NEVES DA ROCHA *membro da Academia de Medicina do Rio de Janeiro, medico de diversos hospitaes desta cidade, com longa pratica no paize nos hospitaes de Berlim, Vienna, Paris e Londres. AVENIDA RIO BRANCO, 90, nesta cidade.* (G 5196)

Dr. Alvino Aguiar

Pulmões, estomago e rins — Tratamento das anemias, esgotamento nervoso, etc. — Consultorio: rua S. José, n. 51. Telephone, 5868, Central. Residencia: travessa do Torres, 17. Telephone, 4265, Central. (4090)

Doenças dos Olhos

DR. RODRIGUES CAO', com longa pratica dos Hospitaes de Paris — Consultas: S. José 61. — De 2 ás 4. Tel. 4625, C.. (1887)

Molestias das Senhoras — Dr. Octavio de Andrade, especialista dos hospitaes da Europa, trata de suspensão, hemorrhagias uterinas, corrimentos, ovarios, etc., sem operações e sem dôr. Nos casos indicados pela sciencia evita a concepção, sem prejudicar a saude. Rua Sete de Setembro n. 186, das 9 ás 11 e de 1 ás 4. Telephone 1.591, Central. (G 5141) R

PARALYSIAS da face, dos braços ou pernas, hemiplegias, prisão de ventre por atonia intestinal, paralysia da bexiga e todas as molestias nervosas, pelos processos mais modernos de electricidade medica. Consultas das 3 ás 6 horas — Clinica do dr. Annibal Varges — Avenida Gomes Freire, 99 — teleph. 1202 C. (5069)

(4789)

DOENÇAS DO ESTOMAGO, INTESTINOS, FIGADO E NERVOSAS — *DR. RENATO DE SOUZA LOPES, docente na Faculdade. Exames pelos raios X, do estomago, intestinos, coração, pulmões, etc. R. S. José 39. de 2 ás 5, ás terças, quintas e sabbados. Res. Rua Voluntarios 33.* (384)

MOLESTIAS internas e nervosas — Electricidade medica — **Syphilis** Tratamento radical da Hysteria, Neurasthenia, Epilepsia, Insomnia, Dores de cabeça. **Impotencia, Aneurysmas,** Paralysias do movimento e da sensibilidade. e verrugas.
Prof. Dr. Entychio Leal — Largo da Carioca, 12 — Telephone, 4711, C. — Das 2 ás 5. (3229)

DENTISTAS

DR. SILVINO MATTOS — E' sabido que de um dente cariado póde resultar o seguinte: fistula gengival ou cutanea, periostite, carie ossea, etc. Procurem, de preferencia, o dr. Silvino Mattos, que é especialista em tratamento de carie dentaria, molestias da bocca, extracções dentarias sem dôr, obturações e dentaduras de qualquer systema, inclusive pivots, corôas de ouro e trabalhos de ponte. Preços razoaveis. Á rua Uruguayana. (G 4054) R

BERALDO Cunha, com officina de prothese, á r. dos Andradas 85, sob., confecciona chapas de ouro ou vulcanite, bridge-works, pivots, corôas de ouro, concertos tanto em chapa como em bridge e todos os demais trabalhos, por processo aperfeiçoado e o preço mais razoavel possivel. (G 3603) R

DENTISTA Dr. Aldo Cunha — Diplomado e com 10 annos de pratica. Tratamento rapido, garantido e completamente sem dôr, por preços modicos e em prestações. Executa pelo systema norte-americano, chapas, bridge-work e todos os demais trabalhos de prothese. Consultorio: Andradas n. 85. (G 3606) R

DENTISTA — Vende-se um motor Hasting de SSW, rua Souza Franco, n. 120. Villa Isabel. (G 5285) R

DENTISTAS — Vende-se um motor S. S. W. em perfeito estado com peça de mão n. 6. Rua da Alfandega n. 130, sobrado. (G 5297) R

DENTES SEM DOR

Tratamento e extracções completamente, sem dor. Collocação de dentes artificiaes, imitação perfeita do natural, pelo cirurgião dentista Julio Junqueira de Aquino. Avenida Central n. 90, 1º andar. Gabinete Electrico. Telephone Norte n. 3.288. (G. 1.075.)

DENTISTA Heitor Corrêa, especialista em trabalhos a ouro e dentes artificiaes. Gabinete montado com apparelhos modernos de electricidade. Preços modicos. Das 7 ás 6 horas. Domingos, até ás 3 horas, á rua Sete de Setembro n. 155, canto da travessa de S. Francisco de Paula. Teleph. n. 3440 Central (4050)

DENTADURAS duplas — superior e inferior — com ou sem molas de ouro, das mais aperfeiçoadas e indispensaveis á boa mastigação e ao embellezamento da bocca. Durabilidade garantida. Preços razoaveis. — No consultorio electro-dentario, do Professor DR. SILVINO MATTOS, á rua Uruguayana, 1 e 3, canto da rua da Carioca: das 7 horas da manhã ás 5 da tarde, todos os dias. — Telephone 1545 — Central. (G 4055) R

DENTISTA — Tratamento sem dôr, na "Auxiliadora Medica", rua dos Andradas 85, 1º andar. (G 3604) R

ANTES DE INSTALLAREM OU REFORMAREM o seu consultorio, não devem deixar de visitar o grande deposito dentario da CASA HERMANNY, á rua Gonçalves Dias n. 54. A CASA HERMANNY incumbe-se tambem de auxiliar aos seus freguezes na venda de qualquer apparelho que queiram dispor. (4899)

PARTEIRAS

MME. Elvira, parteira e enfermeira diplomada nos dois cursos, 17 annos de pratica, faz partos, trata molestias do utero e suspensões: preço sem egual. Rua dos Andradas 149, tel. 4779 Norte, consultas gratis de 1 ás 4. (G 1048) Y

PARTEIRA — Mme. FAVEIRA MORGADO, tendo pratica dos hospitaes da Europa, trata de molestias de senhoras e de suspensão. Attende a chamados a qualquer hora, gratuitamente, a pessoas pobres; rua Buenos Aires, 192, 1º andar, proximo á Avenida Passos. Teleph. 802, Norte. (G 3489)

PARTEIRA. Mme. Palmyra trata de molestias de senhoras e suspensão por um processo rapido e garantido; consultorio e residencia av. Gomes Freire n. 127 sob". Telep. C. 4777. (G 3808)

PARTOS molestias das Senhoras e operações, por bons **MEDICOS** que curam corrimentos, hemorrhagias, e suspensões; fazem apparecer o incommodo nos casos indicados, sem provocar hemorrhagia, tendo como enfermeira Mme. **JOSEPHINA GALLINDO**, do Hospital Clinico de Barcelona; consultas diarias á rua Sete Setembro, 162, sobrado. Teleph. 1.125, Central. (G 3901) R

Professores e professoras

ARITHMETICA, portuguez, francez e inglez; lições particulares e a domicilio; rua Clapp, n. 1, Sala 5. (G 5296) Z

AULAS — No Curso Propedeutico. Praça Tiradentes n. 46. (G 1680) Z

D. Dorothéa da Silveira

Parteira diplomada soffreu de eczema e darthros durante quatro annos e depois de consultar differentes medicos e sem differentes drogas viu-se livre de tão flagellador mal após o uso de 7 frascos do maravilhoso depurativo 920.

O 920 cura Morphéa, Syphilis, Escrofulas, Boubas, Ulceras, Fistulas, Darthros, Rheumatismo, Tuberculose Ossea, Insufficiencia renal, Nephrite, Pielo-nephrite, Cystites, etc., e todas as doenças que tenham a sua origem na impureza do sangue.

O 920 é finalmente o unico purificador do sangue que demonstra os seus effeitos em 20 dias de uso e é o unico usado em quasi todos os Hospitaes da Europa.

O 920 é o producto de um aturado estudo do sabio PROFESSOR ALLEMÃO DR. FUTCHER.

A' venda: Deposito Geral—DROGARIA BAPTISTA — Rua dos Ourives 30, e em todas as bôas Pharmacias e Drogarias. (5414)

PILULAS VIRTUOSAS

Curam em poucos dias a molestia do estomago, figado ou intestino. Essas pilulas, além de tonicas são indicadas nas dyspepsias, prisões de ventre, molestias do figado, bexiga, rins, nauseas, flatulencias, mão estar, etc. São um poderoso digestivo e regularisador das secreções gastro-intestinaes.

A' venda em todas as pharmacias. Vidro 1$500, pelo correio 1$700. Depositario: Drogaria VICTOR RUFFIER & C.ª; rua S. Pedro, 128 — Rio de Janeiro. (4894)

MOLESTIAS DO PEITO

Bronchites, pleurisias, pneumonias, hemoptyses, tuberculose, tosse, influenza, constipações. Curam-se na MEDICINA NATURAL. Consultas medicas de graça, das 8 da manhã ás 8 da noite. Drs. Julio Leite e E. Stockler, Rua Visconde Rio Branco n. 7. Telephone Central n. 637. (5.113.)

TERRENO NO REALENGO

Vende-se um na rua d. Leocadia n. 112, com 50 metros de frente por 98 de fundos, com um lindo pomar de laranjeiras e uma pequena casa de sapé no centro. Trata-se na rua do Acre n. 112, com o sr. Dias. (G. 5.102.)

Platina OURO 1$800 JOIAS

Prata de 60 a 200 réis. Dentes usados, 700 réis. Relogios de ouro e de prata, Obras antigas de ouro e de prata. JOIAS — BRILHANTES — PEROLAS — compram-se e pagam-se os maiores preços, na ourivesaria "FORT".

RUA URUGUAYANA N. 77 (G 3764)

AULAS: historia natural, physica e chimica, diariamente em laboratorio: 15$000, mensaes. Trata-se á rua Quitanda 17. (horario facultativo). (G 3386) S

CURSO de preparatorios — Direcção do Dr. A. Caldas e do Dr. J. Guilherme de Moura. Professores do Pedro II. Rua 7 de Setembro n. 187. (G 2150) Z

DA maneira como a vida se está a tornar difficel: tudo cada vez mais caro e cada um a só querer tratar de si, pobre da mulher que agora não vae aprender portuguez, arithmetica, etc., na rua da Quitanda, n. 72 — 2.º, onde a professora só ensina em particular!

LOMBRIGAS

Com o uso das PASTILHAS DE CHOCOLATE e SANTONINA, de Freitas, as creanças ficam livres dos vermes. Dispensam purgativos e são de paladar agradavel.

Ankylosil

Cura rapida e segura da opilação e anemia.
Medicamento já aconselhado por varias summidades medicas.
Em todas as pharmacias e drogarias e no deposito geral, á rua General Camara n. 198, sobrado — Rio. (4207)

DAME FRANÇAISE — Ensina praticamente seu idioma. Rua do Carmo n. 71. — 2.º andar. (G 4038) Z

ESCRIPTURAÇÃO MERCANTIL — Ensino facil e rapido a ambos os sexos, methodo todo pratico, preços: 3 vezes por semana 15$000 mensaes, diariamente 40$000, curso tratado 100$000. Rua da Constituição n. 37 Sob. Tem aulas de dactylographia, e copias á machina. (G 4040) Z

ESCOLA RIO BRANCO — Escrever á machina com perfeição e rapidez, 3 vezes por semana 10$000 por mez, diariamente 20$000 curso rapido 40$000. Rua S. Christovão n. 82, Estacio de Sá. (G 4039) Z

Impotencia

Cura radical com uma formula INDIANA, até aos 70 annos, effeito em 24 horas. Faculta-se o pagamento no final do tratamento.
RUA MARECHAL FLORIANO N. 183, sobrado.
Das 9 á 1 e das 3 ás 7.
(Não confundir, é o 183).

(4248)

ESCREVER A' MACHINA — Curso completo em 30 lições, com os dez dedos e em todas as machinas. ESCOLA "VELOX", largo de São Francisco n. 36 1.º. Quem não aprender em 30 lições tem direito á repetição gratuita. (G 4138) Z

EXPLICADOR de mathematica, lecciona arithmetica, algebra, geometria, trigonometria e desenho geometrico, aulas theoricas e praticas; para tratar das 14 ás 15 horas, á rua do Ouvidor 56, sala 2. (G 5244) Z

ENGENHEIRO, CIVIL, lecciona mathematica elementar, analytica e calculo. Para tratar, Ouvidor 56, sala 2, tel. Norte 2182. (G 2980) Z

BEBAM

AZ de COPAS

O trunfo dos aperitivos (4240)

PROFESSOR

Lições de mathematica elementar. Terças, quintas-feiras e sabbados, das 17 ás 20 horas. Rua Uruguayana n. 170, 2º andar. (G. 5.110.)

INGLEZ — Mr. Rodger, (americano) — Ensina este idioma todos os dias, das 6 da manhã ás 10 da noite: preço modico; rua da Alfandega n. 190, sobrado. Tel. Norte 4657. (G 3882) Z

MLLE. Ruffier, professeur de français, d'histoire, de littérature et de diction pour dames, jeunes filles et enfants; 115, r. Assembléa, au 1.er étage. (G 1549) Z

PROFESSOR. Em um estabelecimento de ensino, precisa-se de um que tenha competencia para leccionar curso complementar e que saiba manter a disciplina em sua classe. Quem estiver em condições e possa apresentar documentos idoneos e capazes queira deixar carta nesta redacção, para "Director", marcando a hora e logar para ser procurado. (G 5361) Z

PROF. portuguez, no Rio desde 1912, ensina, só em particular: portuguez, francez, inglez, arithmetica, caligr., escripturação mercantil, dactylogr., etc., na rua Quitanda, 72, 2.º. (G 5261) Z

PROFESSOR dá aulas de allemão, portuguez, inglez, francez, latim e grego. Telephone Villa 4990. Rua Sampaio Vianna 78. (G 5286) Z

PROFESSOR de linguas: mathematica, geographia e historia, á rua Barão de Iguatemy n. 57—Mattoso. (G 3251) Z

PROFESSORA de piano, theoria e solfejo diplomada pelo I. N. de Musica, prepara alumnas para o meio; á rua do Mattoso n. 14, sob. (G 5275) Z

PROFESSORA de violino e musica, curso do Instituto; acceita alumnas em domicilio e na "Guitarra de Prata", á rua Carioca n. 37, onde trata, ás terças e sextas-feiras, das 15 ás 16 horas. (F 23614) Z

PIANO. Professora diplomada acceita alumnas para leccionar piano, solfejo e theoria. Rua Paysandú n. 25, telephone Beira Mar 2170. (G 3701) Z

PROFESSORA ingleza ensina seu indioma; preço modico. Rua Senado 105. (G 5112) Z

FRANCEZ

pratico ensina em pequenas turmas: 20$ por cada alumno 3 vezes por semana M. de Fossey. Edificio do Odeon, sala 8 ou 11. (G 3311) Z

S. Christovão — Ricardo Machado 44. Curso de preparatorios, director: Prof. Mario Bomiti, aulas praticas de Physica, Chimica e Historia Natural.
MENSALIDADE 25$000
Aulas diurnas e nocturnas (G. 2516) Z

TODAS AS LINGUAS VIVAS — Falar e escrever. ESCOLA "VELOX", largo de São Francisco 36. (G 3884) Z

VIOLINO E PIANO. Lições a principiantes, preço modico. Teleph. Ipanema 190. (G 20008) Z

GONORRHEA

e suas complicações. Cura radical por processos seguros e rapidos. Dr. JOÃO ABREU. Das 8 ás 11 e das 13 ás 18 horas; 64, rua de S. Pedro n. 64. (3800)

GRAVIDEZ O uso constante de Alfredo de ... do Hematogenol Carvalho, em um calix ás refeições, em cuja composição entram a quina, kola, coca, lacto-phosphato de cal, pepsina, pancreatina, diastase e glycerina é a melhor garantia á vida do feto e da mulher gravida, pois o Hematogenol, além de poderoso tonico, é digestivo; vende-se em todas as pharmacias e drogarias do Rio e dos Estados. Deposito: 16, rua Primeiro de Março. (C 4016)

INSTITUTO OPTICO CASA MADUREIRA — EXAME DA VISTA GRATIS — 95 RUA 7 SETEMBRO

(4846)

Rheumatismo, Arthritismo Syphilis

ECZEMAS, ERUPÇÕES URICAS, DARTHROS, BOUBAS, FERIDAS, curam-se radicalmente com o CONDURANGO, de JAC. Remedio heroico para os ASTHMATICOS e para os DYSPEPTICOS. Vende-se nas pharmacias e drogarias. Depositarios: Carlos Cruz & C.ª, rua 7 de Setembro, 81 — Joaquim Alves da Cunha, rua D. Anna Nery, 221 (1478)

PINTURAS

Casas e taboletas, (tel. Ipanema ...) J. V. S. (G ...)

"915 Homœopathia"

EM TABLETTES

Dynamisação em primeira centesimal do 914 (Neo-Salvarsan), pelo pharmaceutico Theophilo de Andrade. Cura radicalmente a SYPHILIS em todas as suas manifestações, taes como: rheumatismo, feridas, manchas da pelle, eczemas, empingens, ..., escrophulas, darthros, erysipelas, bubões, tumores, etc. Não tem dieta. Preço 2$500. Granado & C., 1º de Março, 14; Casa Huber e ..., Uruguayana, 91. (4560)

ALUGAM-SE

Quartos e salas a casal distincto, com pensão, em casa de familia de tratamento, bem situada, com parque e servida pelos bondes S. Januario e Cascadura, no Campo de S. Christovão ... (G. 5.131.)

MALACACHETA

Compra-se qualquer quantidade bruta ou beneficiada. Rua Sete de Setembro n. 115, 2º andar, com o sr. Martins. (G. 1.035.)

A' colonia portugueza

Carmo Braga, advogado, formado pela Universidade de Coimbra e Faculdade Livre de Direito do Rio de Janeiro. Consultas sobre direito portuguez, redacção de contratos, testamentos e procurações, de accordo com a legislação portugueza, obtenção e legalização de documentos em Portugal. Trata, especialmente, perante os tribunaes brasileiros, de questões relativas a direito dos portuguezes no Brasil (successão, divorcio, ... etc.). Advocacia, civel, commercial e criminal. Do meio-dia ás 13 horas e das 15 ás 17. Rua da Alfandega n. ..., 1º andar, (casa Borges & Irmão, banqueiros). Telephone Norte n. ... Responde pelo Correio a consultas do interior. (G ...)

VINHO IODO PHOSPHATADO
DE WERNECK.

ANEMIA
LYMPHATISMO
DEBILIDADE
(189)

AS MELHORES DESNATADEIRAS DINAMARQEZAS

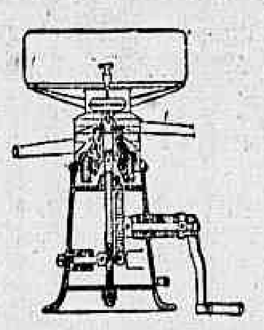

ALMINKO (TITAN)

Companhia Geral Commerc al - **Rua 1º de Março, 96** - Caixa Postal 400

CASA MOBILADA

Aluga-se na rua Barão de Itapagipe, a familia de tratamento, pelo prazo de tres mezes, uma casa confortavel, nova e mobilada, com muita decencia. Informações, peçam a R. A. na caixa deste jornal. (G. 3.783.)

AUTOMOVEL-BARATA

Vende-se um de quatro a seis logares com quatro cylindros e força de 22 cavallos, do fabricante Maxwell, com arranco electrico e luz. Trata-se na rua Buenos Aires n. 77. (G. 5.137.)

Terreno com capinzal

Precisa-se alugar entre S. Francisco e S. Christovão um terreno cercado com capinzal e installação para gado. Cartas ou recados para o sr. A. C. á rua d. Luiza n. 45. Tel. Beira Mar n. 2.419. (G. 3.738.)

PETROLEO OLIVER

Tonico infallivel na quéda do cabello, tira a caspa e produz novos cabellos abundantes.

Vidro, 3$; pelo correio, 5$. Exija o de OLIVER

Depositarios geraes: ARAUJO FREITAS & C., e em todas as perfumarias, drogarias e pharmacias do Brasil. (3206)

SYPHILIS

e todas as Doenças da Pelle CURAM-SE com

BI-IODURAL NOVAT

(606 em pilulas)

4 pilulas por dia

Sem causar o estomago sem causar pyrosis

TRATAMENTO DISCRETO

ACTIVIDADE MAXIMA

RHEUMATISMOS

GOTTA - ASTHMA - ARTERIOSCLEROSE

etc... CURAM-SE com

IODURAL-NOVAT

Tolerancia perfeita. Sem cabeça e estomago

NOVAT, pharmaceutico, MACON (França)

e em todas as pharmacias.

(4760)

LEME OU COPACABANA

Casal estrangeiro sem filhos procura casa pequena com ou sem mobilia, ou comprará a mobilia de uma casinha ficando com o contrato desta. Resposta Corvinel, Caixa Postal 1256. (G 5111)

VERMIFUGO B. A. FAHNESTOCK

Cura as molestias causadas por VERMES NAS CRIANÇAS E ADULTOS

O melhor Vermifugo do mundo

Pergunte ao seu medico

(4197)

Motores e machinas

A preços de occasião

1 Gerador G. E., 140 amp., 110 V.

1 " Gramme, 200 amp., ...

100 V.

1 Alternador de 10 H. P., 1.100 V.

1 " " H. P., 110 V.

1 dynamo de 87 amp., 110 V.

1 " " 3 " 110 V.

1 motor electrico de 10 H. P. Wasting, 720 r. p. m.

Motores de 1 — 2 — 3 — 5 — 7 1/2 — 10 — 15 — 20 H. P., el annexis e curto circuito.

Ventoinhas el motor de 2 H.P. para forja.

Bombas centrifugas e rotativas.

1 Conjunto para carga de accumuladores.

1 Engenho de arroz.

1 Turbina de 6 H.P.

1 Burrinho Duplex.

1 Descascador de café.

Transformadores de 7 1/2 — 20 — 30 Kw.

RUA TOBIAS BARRETO, 70. ZAMBELLI SANTIAGO & C. (4073)

PATINS

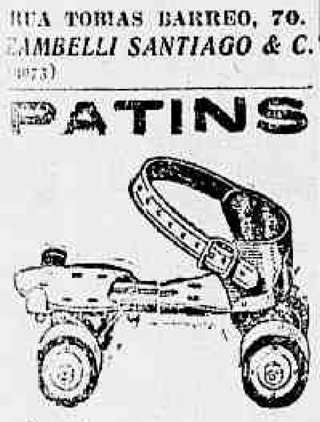

Com rodas de aluminio, fibra e aço para senhoras, homens e creanças.

CASA GRÃO TURCO

OUVIDOR 96 — Tel. Norte, 4034. (3039)

FAZENDA

Em plena exploração, vende-se uma com alqueires de superiores terras proprias para cereaes ou criação, boas aguadas por dois ribeirões. Situada na estrada de ferro e perto da estação da E. F. S. Paulo, de E. de S. Paulo. Bemfeitorias: casa de morada confortavelmente, commodos para empregados, agua fria, automoveis, superior e terreiros para café. Machinismos completos, 100.000 pés de café. Varjoes, alqueires, plantados, mandioca, quintaes e deta... (G. 5.238.)

Objectos de arte & sellos

Compra-se a particular ... (G. 5.169)

XAROPE PEITORAL

de Dezessart e Alcatrão da Noruega

FORMULA DE BRITO, DA PHARMACIA RASPAIL

... medalha de ouro. ... xarope cura radical ... catarrhos, tosses, asthma, tosse, dôres de peito, ... constipações, ... cura 1$500. ... drogarias. (G 789)

A SYPHILIS

(em todas as manifestações, phases e periodos)

molestias da pelle, rheumatismo, chagas, e todas as doenças provenientes de sangue impuro

Tratam-se até a cura radical e completa com o mais forte e energico preventivo e depurativo antisyphilitico, inteiramente inoffensivo.

DEPURATOL!

Marca registrada e approvada pela Directoria de Saude Publica do Rio de Janeiro.

Tubo com 32 pillulas, 8 a 10 dias de tratamento, 5$000 — Pelo Correio, mais 400 réis — 6 tubos, 27$000; pelo Correio, mais 1$000.

O DEPURATOL encontra-se á venda em todas as boas pharmacias e drogarias.

Deposito Geral — PHARMACIA TAVARES

Praça Tiradentes, 62 Rio de Janeiro

(14993)

Bom Emprego de Capital

Vende-se por 14:000$000 um predio, boa construcção; na Praia Formosa, dando uma renda de 15 % ao anno; para mais informações com Soares, rua Ouvidor 22. (G3695)

BALANÇAS ATLAS

As mais solidas e elegantes, na Fundição "S. Pedro"; Marechal Floriano n. 197. (F 29055)

Pinturas de cabellos

MME. OLIVEIRA tinge cabellos só a senhoras. Seu preparado, completamente inoffensivo, de exclusiva base de "Henné", não suja roupas nem impede de lavar a cabeça, faz *Castanhos, Louros* e *pretos*. Rua *Areal* n. 1, sobrado, defronte do Senado. Teleph. Norte 6514. (F 29962)

DERMOPHENOL

loção antiseptica, contra suor fetido, comichões, ulceras, eczemas, empingens e que em lavagens evita as molestias syphiliticas. Vidro, 2$500. PHARMACIA MACEDO SOARES, rua Senador Euzebio n. 123. (G 301)

A. COSTA ARAUJO

Rua da Constituição n. 78

Junto á Praça da Republica

Telephone: Central 4450

MADEIRAS E MATERIAES DE CONSTRUCÇÕES

Completo sortimento de madeiras serradas em todos os comprimentos, grossuras e qualidades.

— Preços modicos —

(5274)

Empresa cinematographica

Precisa-se moço typographo compositor, apresentar-se das 8 ás 11, largo do Machado 21, fundos. (G. 3876)

REMEDIOS

Quando necessitarem não comprem sem verificar os preços da DROGARIA TEIVE, R. Buenos Aires 114, em frente á R. Gonç. Dias, que muito lucrareis com isto. (G. 5309)

PHOSPHOROS

OLHO

PAU — CERA

(4014)

MATTO GROSSO

Arrenda-se um estabelecimento proprio para xarqueadas, contendo uma machina a vapor, bombas para agua, depositos e galpões, curraes, piquete, potreiro, trilhos e vagões para embarque e desembarque, para transporte pelo rio, boa estrada de rodagem com a extensão de 25 kilometros para a Estrada de Ferro Noroeste (Itapura a Corumbá). Informações até março, com Manoel A. Barros, rua do Cattete 196. Hotel Henris, ou em Aquidauana — Matto Grosso. (G. 5.206.)

VENDEDOR

Grande casa importadora precisa de vendedor competente e com grande pratica em diversos ramos de negocio. Trata-se da venda de um artigo de preço elevado, mas necessario ao commercio e sem concorrencia. Só serve pessoa energica, habituada a vencer difficuldades e ganhar muito dinheiro. Propostas detalhadas, indicando edade, estado civil, nacionalidade e experiencia no escriptorio desta folha a X. Y. X. (5.324.)

Neurasthenia—Esgotamento nervoso

Falta de memoria, phosphaturia, convalescencias das molestias, curam-se com o uso do HEMATOGENOL, de Alfredo de Carvalho. E' extraordinario o seu consumo e os attestados expontaneos dos que tem feito uso. A' venda em todas as pharmacias do Rio e dos Estados. — Depositarios: Alfredo de Carvalho & Cª. —Rua 1º de Março 10. (G. 4013)

PETROPOLIS

Precisa-se de uma casa com ou sem mobilia e perto da estação. Cartas neste jornal a S. A. T. (G. 3.822.)

MOTOCYCLETTA

Vende-se uma Indian, com sid-car, dois cylindros, 7 1/2 H. P. A' rua Jardim Botanico n. 861. (G. 5.128.)

Adquirem com o uso do

UNHOLINO

admiravel brilho e côr rosada nas unhas.

Lavando as mãos não perdem as unhas o brilho nem a cor.

Tijolo, 1$000—Pó, 1$500—Verniz, 2$—Pasta, 2$500.

PELO CORREIO MAIS 500 réis

Em todas as perfumarias e no deposito geral á rua Uruguayana, 66 — PERESTRELLO & FILHO. (3214)

CAIXEIROS

Procurae o Instituto Commercial. Tereis dado o passo mais acertado de vossa vida. Praça Tiradentes n. 52. Aulas nocturnas. (G. 5.188.)

ENFERMEIRA

Offerece-se uma, para consultorio medico ou casa particular. Rua da Carioca n. 34. Telephone C. 3.100. (G. 3875)

Resultados Surprehendentes

NAS CONGESTÕES DO FIGADO E PRISÃO DE VENTRE HABITUAL COM AS *PILULAS EMIL*, : : : : : : VEGETAES E SEM DIETA. : : : : : :

VIDRO 2$000. PELO CORREIO 2$500

Depositarios: Perestrello & Filho

Rua Uruguayana, 66

(3212)

MASSAGISTA

Carvalho Marinho. Chamados, praça dos Arcos, 38. Telephone, C. 2135. Lapa. (F 29684)

CARIMBOS EM 24 HORAS

Só na casa Torres, rua S. José n. 6. Telephone Central n. 4.756. (F. 29.065.)

LATA, 1$500 — Nas drogarias, pharmacias, casas de aves, etc., e á RUA URUGUAYANA, 66. (3204)

SELLOS DE COLLECÇÕES

Compram-se e pagam bem os antigos do Brasil Santos Leitão & Cia. Ouvidor 63. (G. 2946)

CAMISAS E COLLARINHOS

Precisam-se de boas operarias á rua dr. Campos Salles n. 134. Acceitam-se aprendizes. (G. 3.377.)

MOBILIARIOS

Para Salas de Jantar, Visitas e Dormitorios, grande sortimento para todos os gostos e preços, facilidades de pagamento.

Rua da Alfandega N. 111

Martins Malheiro & C.

(4355)

ARAMAZEM

Aluga-se na rua S. Christovão n. 272. Chaves na rua Lopes Souza 14. (G. 3.773.)

HERVAS BRAZILEIRAS

Compra-se qualquer quantidade, á rua do Riachuelo n. 271. (G. 5.103.)

MOVEIS

Grande armazem de moveis, tapeçarias, etc. Grandes reducções nos preços: dormitorios estylo hollandez, ultima novidade, completo 800$, mais barato que em qualquer outra casa. Salas de jantar mesmo estylo 900$. mobilias para salas de visitas, estofadas, 9 peças, 180$ a 200$; garantimos todo novo e de primeira qualidade; catalogos para os Estados.

—:— MOURÃO & AMERICO. —:—

Leão dos Mares

RUA DO PASSEIO, 110 (Largo da Lapa)—Tel. C. 822

(1845)

SOLDADOR

Precisa-se de um para oxygenio e que saiba trabalhar de calderaria ou funileiro; na avenida Salvador Sá 6. (G. 3.673.)

COSTUREIRAS

Casimiro Lima, rua Frei Caneca n. 71, precisa de costureiras para camisas e ceroulas, viradeiras e pespontadeiras para collarinhos. (G. 3.280.)

DOENÇAS DOS RINS — OPERAÇÕES SEM CHLOROFORMIO — CURA RADICAL DAS HEMORRHOIDES, sem absoluto o perigo para o doente e sem chloroformização. Methodos modernos da cura de "GONORRHÉA". RAIOS X no diagnostico. Dr. Von Doellinger da Graça da Santa Casa e da Beneficencia Portugueza. Ex-alumno da Universidade de Berlim, com estudos na America do Norte. Mem de Sá n. 10. A's 3 1/2 horas da tarde. Tel. 4810, Cent. (4291)

Manicure

Mme. Helena, de regresso ao Rio, participa á sua distincta freguezia que attende a chamados á rua Dois de Dezembro n. 150. Tel. Beira Mar 952. (G. 5.133.)

FAZENDINHA

Vende-se uma com 30 alqueires por 15 contos, boa safra de café, canna e cereaes; mais informações com o proprietario A. P., em Rezende. (G. 5.145.)

"GONORRHENO"

Unico que cura qualquer gonorrhéa e os corrimentos; para homens e senhoras. A qualquer freguez que comprar o "GONORRHENO" no deposito á rua General Pedra n. 88, pharmacia, restitue-se a mesma quantia quando falhar a cura radical, o que é impossivel. Vidro, 3$; pelo Correio, 3$000. (G 3943)

EMPREGADO

Precisa-se de um com boas referencias, para serviço de carregador e arrumador numa importante casa introductora. Rua do Passeio n. 30. (G. 3.814.)

PALACETE

Aluga-se com contrato o novo palacete da rua Uruguay n. 122, com todas as commodidades para familia de alto tratamento. Está aberto. (5.307.)

Pilulas de CAFERANA Abreu Sobrinho

CURAM Sezões-Maleitas,
Febres palustre.,
Intermittentes, Nevralgias.

Muito cuidado com as imitações e falsificações.

Unicos depositarios. Bragança Cid & C.—R. do Hospicio 9

(14391)

Consultas gratis

914 ALLEMÃO

Medico especialista em doenças dos pulmões e coração, syphilis, males venereos e molestias de pelle, dá consultas gratis, para propaganda, todos os dias das 10 á 1 hora, na Pharmacia S. Geraldo, á Rua Lavradio, 30. Fornece e applica o 914 allemão por 30$, depois de exame conveniente. (5116)

"URIC"

EM TABLETTES

Pharmaceutico Theophilo de Andrade. Especifico hommopatha que dissolve e expelle o acido urico, empregado com efficacia nas dores dos rins, arthritismo, calculos, areias, bilis, artereo-sclerose, obesidade, gotta, eczemas e todas as perturbações do apparelho urinario. Não tem dieta. Granado & Filhos, Uruguayana, 91. Preço, 2$500. (4681)

A'S SRAS. PARTEIRAS

Vende-se um segredo profissional de resultados garantidos. Cartas neste jornal a P. C. (G. 3.675.)

CAVALLO

Vende-se um superior de sella. Ver e tratar com Albano, praça do Encantado n. 331. (G. 3.741.)

GENERAL ELECTRIC S. A.

Materiaes Electricos em geral

Avenida Rio Branco ns. 60164

Caixa Postal 109

Norte 4299

RIO DE JANEIRO

4222

Bom emprego

Só se obtem sendo diplomado pelo Instituto Commercial. Praça Tiradentes n. 52. (G. 5.187.)

OPERARIOS

Precisam-se de carpinteiros e pedreiros e serventes, á rua Sant'Anna 149. (G. 3.172.)

AS LOMBRIGAS SÃO EXPELLIDAS COM O

Vermifugo Emil

XAROPE VEGETAL INOFFENSIVO

Gosto agradavel. Purgativo. Resultado certo. Sem dieta

VIDRO 2$500. PELO CORREIO 3$500

Depositarios: Perestrello & Filho

á Rua Uruguayana, 66

(3210)

ALFAIATARIA

Traspassa-se uma bem montada, fazendo bom negocio, no centro da cidade. Tem contrato por 4 annos. Trata-se com o sr. Carvalho, á rua da Alfandega n. 182. (G. 5.209.)

CASA SONORIDADE

Mudou para o largo da Gloria n. 9 as suas officinas de afinar e concertar pianos. Acceita chamados por escripto. João Silvano. (G. 3.690.)

SEM INJECÇÕES — **SEM INJECÇÕES** — **Gono-celle**

Cura-se em poucos dias a Gonorrhéa ou outro qualquer corrimento com o uso do GONOCELLE; não tem dieta nem affecta aos intestinos. E' em tablettes, por isso torna-se facil seu uso. Preço 3$000. Deposito, Sete de Setembro 61 — CASA HUBER. (4886)

PHARMACIA

Para retirar dentro da primeira quinzena de março ou continuar na casa onde está; vende-se uma, por modico preço, bem montada, em zona rural. Informações á rua Sete de Setembro n. 52. (G 3561)

CONTRATO

Traspassa-se o contrato por 3 annos, com direito a reformar, de um grande armazem novo, á rua Catumby; informações á rua General Camara n. 328, com o sr. Oscar de Carvalho, das 11 ás 4 horas. (G. 5.123.)

BORLIDO MAIA & Cª.

CASA FUNDADA EM 1878

Unicos depositarios do cimento inglez "WHITE" e "BROTHERS", tinta hygienica OLSINA e DERMAPHTHOL, para matar o carrapato do gado.

Telephone 274 — RUA DO ROSARIO 55 — 58

PEROBA ROSA

Vigamento de 3" x 9" á 3$500 o metro; na avenida Mem de Sá n. 301. (G. 3.368.)

TRANSITO E NIVEL

Em perfeito estado. Vende-se, Rua Augusta n. 23 — Meyer. (G. 5.161.)

BREU marca "K"

Em trapiche para entrega immediata

LOUIS S. CURT

Tel. Cent. 2803 - Quitanda 50 - 2.

RIO DE JANEIRO (5553)

PHARMACIA

Vende-se uma por preço modico e bem localizada, quasi no centro. Trata-se na drogaria Baptista, á rua dos Ourives n. 30, com o sr. Pães, das 12 ás 14 horas. (G. 3.361.)

20 ANNOS DE SUCCESSO

Tratamento racional de todas as feridas, darthros, empigens, etc. pela pomada anti-herpetica le Brito. Dep. Drogaria Pacheco e em todas as pharmacias. (G. 790.)

MOLESTIAS NERVOSAS

Neurasthenia, nevralgias, dôres de cabeça, hysteria, insomnia, fraqueza de forças por excesso de trabalho ou de prazer, por preoccupações de negocios ou desgostos, são curadas com grande exito com os Banhos de Electricidade Estatica e os banhos Hydro-Electricos. Estas applicações, inteiramente inoffensivas, produzem sobre o systema nervoso uma acção efficaz e duradoura, restituindo ao doente a calma, o somno e o bem estar. —:— Gabinete de electricidade medica do DR. NEVES DA ROCHA. — 90, Avenida Rio Branco. n. 90 — Das 9 da manhã ás 4 da tarde —:— Rio de Janeiro. (G 4015)

KAOLIM

Vende-se no Estado do Rio, a poucos kilometros da capital, uma grande jazida de kaolin; para tratar com o sr. Alexandrino, á rua Lavradio n. 166, officinas, ou em sua residencia á rua Cachamby n. 177 — Meyer. (G. 2.986.)

Copacabana

Vende-se o luxuoso e solido predio da rua Constante Ramos 29 (lado do mar), de dois pavimentos, com quatro bons dormitorios e mais dependencias para familia de tratamento; preço, 65 contos. Ver e tratar no mesmo. (G. 5.129.)

MANTEIGA — KILO 6$200 — Casa Esperança — Rua 7 de Setembro 79

PIANOS

Offerece ao publico os misteres da sua profissão para o que dispõe de optimo material e reservado processo para limpeza de teclado de marfim. Reforma pianos, auto-pianos e Harmoniuns, etc. Avenida Gomes Freire n. 19, Telephone Central 3146. J. Medina. (4129)

Terrenos em Ramos

Vende-se á rua Roberto Silva, ponto magnifico, linha de bondes brevemente. Mede 22 x 33 (de esquina). Trata-se directamente com Horacio. Edificio do Jornal do Brasil, 3º andar, sala 5. (G. 5.189.)

BORDADORES

Precisam-se de meninas e rapazes que saibam bordar á machina de manivella. Acceitam-se tambem aprendizes. Paga-se bem. Fabrica Itapagipe, rua Barão de Itapagipe n. 124 — Rio Comprido. (F. 27.982.)

LOTERIAS

Loterias da Capital Federal

Resumo dos premios da extracção de 23 do corrente.

24476	. . . .	20:000$000		
27225	. . . .	3:000$000		
PREMIOS DE 1:200$000				
27719	33326	36716		
PREMIOS DE 300$000				
1016	13104	28523	9901	11863
12503	33196	25467	2308	1700
PREMIOS DE 120$000				
7386	21245	39583	5514	26119
9415	39080	18512	2192	10578
22406	14317	29494	7654	9915
32679	13436	4174	3967	31105
12230	23216	21239	7342	39002
22875	17749	12203	1032	23188
4906	16249	30650	10843	10274
20957	20651	10902	6360	12163
	24805	1938		

APPROXIMAÇÕES

24475 e 24477 . . . . 180$000

27224 e 27226 . . . . 110$000

DEZENAS

24471 a 24480 . . . . 30$000

27221 a 27230 . . . . 18$000

CENTENAS

24401 a 24500 . . . . 9$000

27201 a 27300 . . . . 6$000

Todos os numeros terminados em 76, têm 6$000; todos os numeros terminados em 6, têm 3$000; exceptuando-se os terminados em 76.

O assistente, *João C. Rosario*.

O escrivão, *Firmino de Cantuaria*.

COMPANHIA DE LOTERIAS NACIONAES DO BRAZIL

Extracções publicas, sob a fiscalização do Governo Federal ás 2 ¼ e aos sabbados ás 3 horas, á

RUA VISCONDE DE ITABORAHY, 45

— AMANHÃ — 297 — 116ª	DEPOIS DE AMANHÃ 300 — 36ª
20:000$000	20:000$000
Por 1$600, em meios	Por $800, em inteiros

SABBADO, 28 DO CORRENTE, A'S 3 HORAS DA TARDE 309 — 92ª

50:000$000

POR 4$000, EM QUINTOS

Sabbado, 6 de março, ás 3 horas da tarde

Novo Plano -- 363 -- 1ª

100:000$000

POR 22$000, EM DECIMOS

Os pedidos de bilhetes do interior devem ser acompanhados de mais 700 réis para o porte do Correio e dirigidos aos agentes geraes: NAZARETH & C., RUA DO OUVIDOR N. 94, CAIXA N. 817. End Teleg. LUSVEL e á CASA F. GUIMARÃES, RUA DO ROSARIO N. 71, esquina do beco das Cancellas, Caixa do Correio n. 1273.

Loteria do Rio Grande do Sul

Unica que distribue 75 % em premios

— SEXTA-FEIRA —

60:000$000

INTEIRO. . . . 20$000 | DECIMO. . . . 2$000

CASA RIO GRANDE

AGENCIA DE LOTERIAS — Attende a qualquer pedido de bilhetes — PEREIRA & COELHOS — Caixa Postal n. 160 — Rua Sachet 30 — Rio de Janeiro. (5315)

Loteria do Estado do Rio

SYSTEMA DE URNAS E ESPHERAS — FISCALISADA PELO GOVERNO DO ESTADO.

— SEXTA-FEIRA —

20:000$000

INTEIRO. . . . . 1$000

— VENDE-SE EM TODA PARTE —

Concessionaria: Companhia Integridade Fluminense — Rua Visconde Rio Branco, 499 — Nictheroy. (5316)

RAIOS X

Consulta com exame pelos Raios X, 20$000, para o diagnostico e tratamento das doenças do estomago intestinos, figado, pulmões, coração, rins, ossos, etc. — Photographias, 60$000. — DR. JORGE A. FRANCO, 15 Largo da Carioca, de 1 ás 6, todos os dias. Tel.: C. 3128.

(4893) (F 27090)

RODA DA FORTUNA

1884	2692
8352	7395
1743	4353

Nova Garantia .	638
Hora	562
Real	023
Capital	453

(G 4076)

FLUMINENSE . .	998
OPERARIA . . .	526
NOITE	543

Nictheroy, 23 -- 2 -- 920

V. P. (G 4100)

A Real	568
A Mineira . . .	912
A Preferida . .	624
A Fortuna . . .	751
U. Americana. .	643

(G 4078)

GARANTIDA 567

AGAVE 260

CARIDADE 344

(G 408.)

Rio Mensageiro

Junto a este jornal — Entrega volumes a domicilio e recados urgentes e garantidos. Tel. Central n. 58. (G 2130)

GRANDE HOTEL

LARGO DA LAPA

Casa para familias e cavalheiros de tratamento. Optimos aposentos, ricamente mobilados de novo. Ascensor e telephone em todos os andares, ... de 1ª ordem.

End. Telegr. "Grandhotel" (4897)

Casa de Saude Dr. Poggi

Em centro de grande parque, no abrigo da poeira, está apparelhada para qualquer operação cirurgica ou obstetrica. Preços modicos.

Director: Dr. Jayme Poggi, com longa pratica nos hopitaes da Europa, rua Marquez de Abrantes, 192. Tel. Sul, 155.

(389)

Chapéos chics!

Ultimas creações da Moda! Maior sortimento! Preços baratissimos!

Só na casa

PEREIRA DE SOUZA

4 — Rua Gonçalves Dias — 4

(4845)

ODEON

Companhia Brasil Cinematographica

Será dada hoje a **ULTIMA VOLTA** á chave de ouro que guarda este film maravilhoso.

Teremos—HOJE—Só HOJE os ultimos episodios, com o

Final magnifico, sensacional, estupendo, de

EM PALPOS DE ARANHA

o magnifico film de aventuras e de amor da VITAGRAPH, com o concurso de dois esplendidos artistas

Frank Glendon

e Hedda Nova

13 episodio: O Perigo Desconhecido
14· episodio: Destino Fatal
15· e ULTIMO: Emfim. . . Salvos!

Se até aqui as scenas eram sensacionaes, estas ultimas são soberbas, são estupendas de emoção!

Como terminará este enredo ?
Que fim terão os 2 conspiradores ?

Completa o programma mais um numero de — **Gaumont Actualidades**

Amanhã Amanhã

a maior actualidade — os melhores detalhes a mais perfeita nitidez — em um film anciosamente esperado

O CARNAVAL DE 1920

Nesta Capital e em Petropolis grande orchestra — *Afinado corpo de córos cantará as mais bellas canções e mais em voga este anno; entre ellas:* **Pois Não! Pé de Anjo! Falla meu Louro! No rancho! Vou-me Benzê!** *e outras.*

Grande successo do **Odeon** *que como nos annos anteriores apresentará um film em 3 partes com tudo que occorreu nesta Capital e em Petropolis, será mais uma victoria, pois, a demora em apresentarmos este trabalho foi tão sómente para offerecer ao publico um film detalhado e interessante.*

PATHE'

BESSIE LOVE — Pathé New York.
Caçador de Cães — Sunsh. Fox Comedy

HOJE — BESSIE LOVE — HOJE

A mais deliciosa ingenua da actualidade, verdadeira rival de June e Mary Pickford, num drama original, repleto de observação, de subtil malicia homour

A ORPHANDADE DE BEATRIZ

V actos — PATHE' NEW YORK.

Em que ha a salientar tambem, as passagens dramaticas e emocionantes de um incendio em plena floresta de pinheiros.

BESSIE LOVE — é inimitavel de graça fina e maliciosa, transformando por completo a vida de um tio solteirão.

Seus olhos riem com espirito e choram com sentimento, obtendo tudo que desejam.

O CAÇADOR DE CÃES — O HOMEM DA CARROCINHA

Colossal suc...! Em que uma monumental troça é feita com a famosa "carrocinha de cães" e as mil aventuras que toda a sorte de cachorros de todos os tamanhos e especies, fazem, fugindo da prisão e embarafustando-se em mil situações ultra comicas, trarão mil gargalhadas.

O Caçador de Cães

SUNSHINE FOX COMEDY.

CINE PALAIS

QUINTA-FEIRA

Uma preciosa offerta aos amadores dos bons films:

SUPREMA REVOLTA!

Um drama empolgantissimo, em que se destaca, a par da sua concepção estupenda, o nome de dois artistas de maior destaque e que pela primeira vez trabalham juntos

Dorothy Dalton

— E —

William S. Hart

E MAIS:

Actualidades FOX

Um registro inteiramente original e inteiramente inedito dos acontecimentos de todo o mundo.

A UNIVERSAL

A Fortaleza de Gibraltar da Cinematographia!

Offerecemos hoje ao publico os dois melhores films desta semana:

Um delles no

CINEMA CENTRAL

que é

TRIUMPHO ou MORTE?

Drama em 6 actos da Serie de Ouro, posado por

FRANK MAYO

film que no genero de aventuras do Far-West, não tem igual

Frank Mayo excede a todos os grandes actores que celebrisaram os seus nomes encarnando o typo do homem forte das selvas americanas.

Triumpho ou Morte é o film que agrada a qualquer pessoa, e a todas as camadas sociaes, porque tem acção violenta, e é desenvolvido como só os grandes trabalhos da arte cinematographica o são.

Triumpho ou Morte, é bem o programma digno da Casa que o exhibe em primeiro logar.

O outro é

Sensação Social

Drama em 5 actos da Blue Bird em que a protagonista é

Carmels Myers

a trefega morena de olhos tentadores e de fascinador sorriso, encarnando um romance cujo valor pode ser previsto pelo titulo do film e pelo nome da interprete.

Este film será exhibido no

CINEMA IRIS

Os melhores films são sempre lançados pela maior e mais poderosa fabrica do mundo

A UNIVERSAL

ELECTRO-BALL-CINEMA

Empresa Brasileira de Diversões

51, Rua Visconde do Rio Branco, 51

A mais popular e querida casa de diversões desta capital

HOJE Programma novo HOJE

P. L. M.

2ª serie — 5 longas partes

Ping-pong, bilhares e outras diversões

Bem installado Salão de Barbeiro

Artistica e abundante illuminação electrica

Banda de musica militar — HOJE!

Ao Electro-Ball-Cinema!

As diversões começarão á 1 1/2 hora da tarde com um sensacional torneio em 30 pontos. (5390)

CLUBS AGUIAR

Sorteios proprios — Patente n. 53
Joias finas, objectos de ouro, prata e fantasia de gosto

Na importancia de 350$, a prestações de 5$000 semanaes

JOALHERIA AGUIAR

Rua do Ouvidor, 143 — Tel. N. 6.280

Resultado dos sorteios de hoje:
1º CLUB: foi sorteado o n. 120.
2º CLUB: foi sorteado o n. 8.
3º CLUB: foi sorteado o n. 118.
Recebem-se assignaturas para o 4º CLUB.

Os CLUBS AGUIAR são organizados com 200 socios cada club, sorteados em 70 semanas, recebendo cada socio prestamista um ou mais objectos, que melhor lhe convier escolher, até a importancia de 350$, pelos preços marcados para venda, no stock existente na JOALHERIA AGUIAR.

Rio de Janeiro, 23 de fevereiro de 1920. — *J. Pereira d'Aguiar & C.*

CINEMA AVENIDA

Primeiro exhibidor, no Brasil, dos famosos films Paramount-Artcraft

HOJE, um programma soberbo por dois artistas queridissimos

WALLACE REID

heróe de pelliculas que têm feito furor, o mais elegante dos galãs americanos, secundado pela linda e deliciosa

ANN LITTLE

em cinco actos admiraveis, em um romance de amor e heroismo que marca mais uma victoria para a Paramount, a editora triumphante

UM BOM EXEMPLO

Uma pellicula com todas as caracteristicas dos obras primas. Um film absolutamente superior, a mais, que o Avenida offerece ao seu publico culto

HOJE, Wallace Reid e Ann Little em UM BOM EXEMPLO, Hoje

Quinta-feira, o ultra-famoso, o incomparavel e unico DOUGLAS FAIRBANKS, em cinco actos primorosos da ARTCRAFT: **O PROTECTOR.**

Cinema CENTRAL

Avenida Rio Branco 168 - telephone C. 4218 - Empresa Pinfildi

Grandiosa estréa na sala de espera, da orchestra typica norte-americana «The Original American Jazz Band», sob a direcção do maestro RAUL LIPOFF

HOJE! HOJE! HOJE!

Um drama violentissimo da serie de ouro universal, pelo famoso actor

Frank Mayo

inesquecivel interprete do Dr. Lamar d'A MALHA RUBRA! Seis actos de fortissimas emoções passadas nas florestas do Montreal, onde a lei é a força bruta em luta com os proprias elementos.

TRIUMPHO OU MORTE

E um desconhecido, sorrindo meigamente para a torrente do «Logar sem Deus», affronta a travessia das cataratas, sem se importar com as rochas ponteagudas que as aguas mal cobrirem.

Sexta-feira 27! Uma data memoravel!

O suprehendente surto da cinematographia allemã! Os seus progressos no theatro silencioso! O primeiro film allemão que vem ao Brasil depois da guerra e que dedicamos ás colonias syria e allemã

Rosa de Stambul

Seis actos nitidissimos girando em volta de um episodio de amor. Arte, luxo, belleza, perfeição e originalidade!

Mais tres dias apenas!

Sexta-feira 27!

DIA 4 DE MARÇO! **Finalmente! Guardae bem de memoria esta data. O dia das primeiras exhibições da mais gloriosa pagina do cinema: *O dedo da justiça!* O episodio mais altamente dramatico da purificadora campanha do revereudo Paulo Smith!**

Aos srs. exhibidores — Os films exhibidos no Cinema Central, de propriedade da Empresa Pinfildi, alugam-se á rua de S. José n. 56.

AGENCIA GERAL CINEMATOGRAPHICA CLAUDE DARLOT

TRIANGLE **CINE PALAIS** KEYSTONE

HOJE — Um drama de entrecho empolgante, em 5 actos!
Uma comedia absolutamente inedita, em 2 partes!

BELLEZA INGENUA!

E acima de todas as machinações de maldade, pairou vencedora a belleza ingenua de seu rosto e de sua alma.

Protagonistas:

Bessie Barriscale

A mais completa entre as artistas americanas, e

CHARLES RAY

Um artista da mais vasta e merecida popularidade.

No mesmo programma: A mais recente producção da afamada KEYSTONE, pelo mais popular dos comicos de cinema

CHICO BOIA... ALMOFADINHA!

2 actos, dos quaes tudo quanto se pode dizer é pouco, porq... deixam perder de vista tudo quanto CHICO BOIA tem feito.

PARISIENSE

HOJE, Um drama dos melhores ultimamente apresentados, **HOJE**

Um programma que fará epoca

UM MARIDO FANTASTICO

Interessantissima comedia dramatica, desenvolvendo um thema absolutamente novo, e fóra do commum, onde se desenrola tambem uma tocante historia de amor.

Uma das magnificas producções da marca vencedora TRIANGLE FILM, jogada por um grupo de notaveis artistas da scena americana, destacando-se a figura sympathica de

RUTH STONEHOUSE

E MAIS:

CHICO BOIA... ALMOFADINHA

2 actos da KEYSTONE, em que CHICO BOIA apresenta o seu melhor trabalho dos ultimos tempos.

Amanhã - Sómente um dia - **A FILHA DO OESTE**
7ª, 8ª, 9ª e 10ª Episodios

Quinta-Feira - Programma novo.

AMERICA - Praça Saenz Peña - HOJE: Um rapaz á moda antiga - Um anjo entre ladrões, por Constance Talmadge.